

CUARTO DE TELECOMUNICACIONES
FACHADA NORTE
1=25

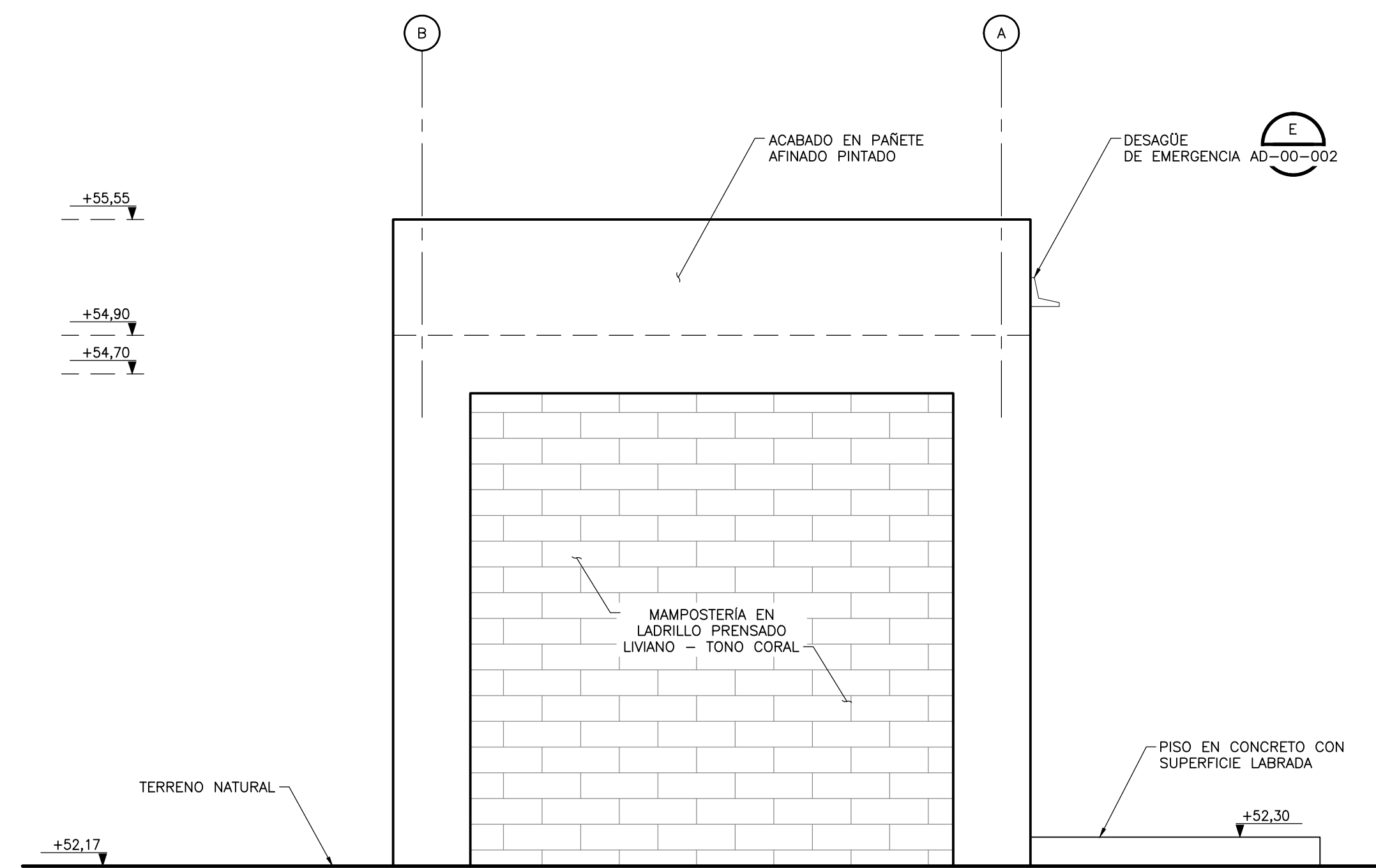

CUARTO DE TELECOMUNICACIONES
FACHADA SUR
1=25

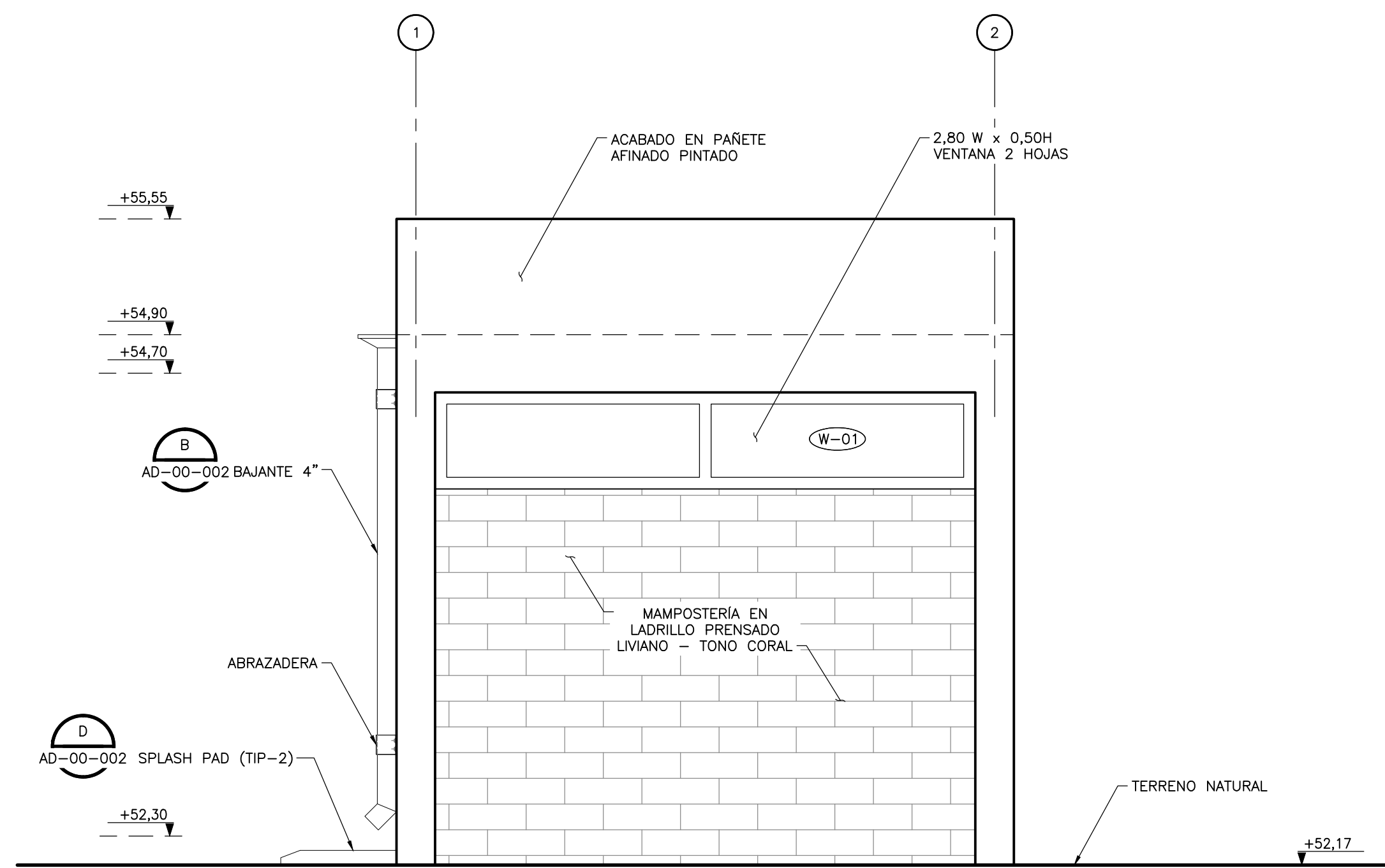

CUARTO DE TELECOMUNICACIONES
FACHADA OCCIDENTAL
1=25

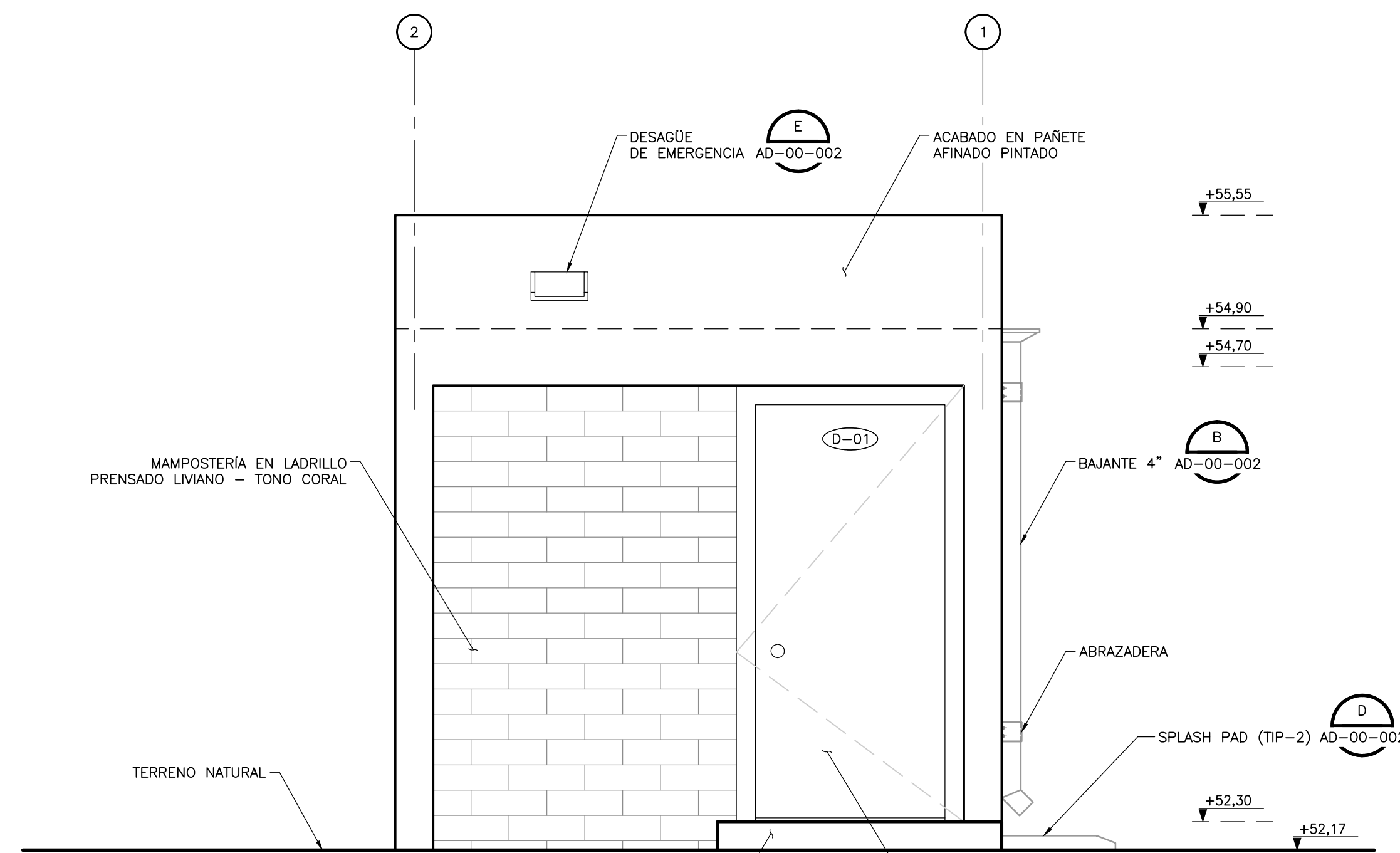

CUARTO DE TELECOMUNICACIONES
FACHADA ORIENTAL
1=25

- NOTAS:**
- TODAS LAS DIMENSIONES ESTÁN DADAS EN METROS, DIÁMETROS DE TUBERÍA EN MILÍMETROS Y TODOS LOS NIVELES ESTÁN EN METROS SOBRE EL NIVEL DEL MAR, A MENOS QUE SE INDIQUE OTRA UNIDAD DE MEDIDA.
 - EL VALOR DE LAS ELEVACIONES DE LOS PUNTOS CORRESPONDEN AL NÚMERO MOSTRADO INCREMENTADO EN 2500.
 - VER ESPECIFICACIÓN No. 03450, PARA CONCRETO ARQUITECTÓNICO PREFABRICADO
 - VER ESPECIFICACIÓN No. 05580, PARA COMPONENTES METÁLICOS DE ARQUITECTURA
 - VER ESPECIFICACIÓN No. 06100, PARA CARPINTERÍA DURA
 - VER ESPECIFICACIÓN No. 06200, PARA CARPINTERÍA DE ACABADOS INTERIORES
 - VER ESPECIFICACIÓN No. 06201, PARA CARPINTERÍA DE ACABADOS EXTERIORES
 - VER ESPECIFICACIÓN No. 08615, PARA COMPONENTES PLÁSTICOS REFORZADOS CON FIBRA DE VIDRIO
 - VER ESPECIFICACIÓN No. 07005, PARA IMPERMEABILIZACIÓN, PROTECCIÓN CONTRA HUMEDAD Y SELLO
 - VER ESPECIFICACIÓN No. 07115, PARA PROTECCIÓN BITUMINOSA CONTRA HUMEDAD
 - VER ESPECIFICACIÓN No. 07412, PARA PANELES METÁLICOS DE TEJADO DE JUNTAS DE CHAPAS
 - VER ESPECIFICACIÓN No. 07540, PARA FLUIDO ELASTOMÉRICO APLICABLE PARA CUBIERTAS DE TECHO SOBRE ESPUMA DE POLIURETANO (PUF)
 - VER ESPECIFICACIÓN No. 07710, PARA PIEZAS ESPECIALES DE TECHO
 - VER ESPECIFICACIÓN No. 07720, PARA ACCESORIOS DE TECHO
 - VER ESPECIFICACIÓN No. 07800, PARA CLARABOYAS DE MARCO METÁLICO
 - VER ESPECIFICACIÓN No. 08620, PARA CLARABOYAS UNITARIAS
 - VER ESPECIFICACIÓN No. 07920, PARA SELLADORES PARA JUNTAS
 - VER ESPECIFICACIÓN No. 07950, PARA CONTROL DE EXPANSIÓN
 - VER ESPECIFICACIÓN No. 08110, PARA PUERTAS METÁLICAS HUECAS Y MARCOS
 - VER ESPECIFICACIÓN No. 08111, PARA PUERTAS Y MARCOS EN ALUMINIO
 - VER ESPECIFICACIÓN No. 08130, PARA PUERTAS Y MARCOS EN ACERO INOXIDABLE
 - VER ESPECIFICACIÓN No. 08331, PARA PUERTAS ENROLLABLES
 - VER ESPECIFICACIÓN No. 08361, PARA PUERTAS BASCULANTES SECCIONALES
 - VER ESPECIFICACIÓN No. 08530, PARA VENTANAS EN PERFIL DE ALUMINIO
 - VER ESPECIFICACIÓN No. 08710, PARA HERRAJES DE PUERTAS
 - VER ESPECIFICACIÓN No. 08800, PARA VIDRIOS - APLICACIONES COMUNES
 - VER ESPECIFICACIÓN No. 09200, PARA PARETES (ESTUCO)
 - VER ESPECIFICACIÓN No. 09300, PARA BALDOSAS
 - VER ESPECIFICACIÓN No. 09901, PARA PREPARACIÓN DE LA SUPERFICIE E IMPRIMACIÓN DE PINTURA EN TALLER
 - VER ESPECIFICACIÓN No. 09902, PARA PINTURA
 - VER ESPECIFICACIÓN No. 10200, PARA REJILLAS
 - VER ESPECIFICACIÓN No. 10400, PARA SERIALIZACIÓN
 - VER DETALLE DE VÍAS, NIVELES Y DRENAJES EN LOS PLANOS CIVILES.
 - VER DETALLES DE EQUIPOS ELÉCTRICOS, HVAC E INSTRUMENTACIÓN Y CONTROL, EN LAS RESPECTIVAS DISCIPLINAS.

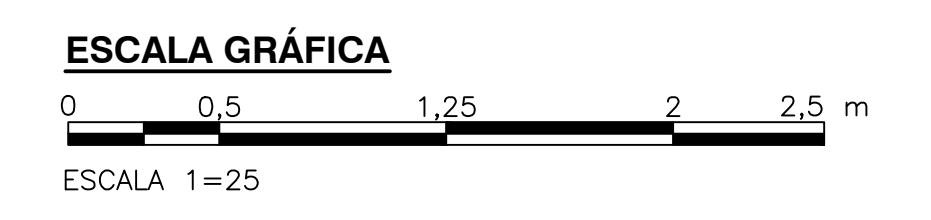

©2016 CDM Smith-INGESAM. Todos los derechos reservados. Reutilización de documentos: Documentos y diseños suministrados por el servicio profesional, incorporados en este documento, son propiedad de CDM Smith-INGESAM y/o EAB. No serán utilizados, ni total ni parcialmente, para cualquier otro proyecto sin autorización escrita de CDM Smith-INGESAM y/o EAB.

| <p>CONTRATO DE CONSULTORIA No. 1-02-25500-0690-2011</p> <p>DISEÑO: CHARLES FABIAN CARRIVAL TORRES MAT. No. 425683006-80548110</p> <p>REPRESENTANTE LEGAL O PROPIETARIO: ROBERT GAUDIN LIC. No. 3901 ME, USA</p> | <p>CONTRATO EAB No. 1-15-25500-0646-2012</p> <p>REVISÓ: MARCELO BEDOYA O. No. 23700184542ND</p> <p>APROBÓ: FERNANDO SILVA G. MAT. No. 0000001407LL</p> | <p>RECIBÍO: ING. RENEVALDO PULIDO REGISTRO No. 3360</p> <p>RECIBÍO: ING. HAGO GOMEZ REGISTRO No. 3429</p> | <p>ESCALA 1:25.000</p> | <p>SISTEMA DE REFERENCIA: MADRID - SIRGAS</p> <p>TIPO DE COORDENADAS: PLANAS CARTESIANAS</p> <p>ORIGEN COORDENADAS: BOGOTÁ D.C.</p> <p>VERTICE NP-13-B5-1 NORTE: 93744.534 m ESTE: 82666.481 m COTA: 2552.58 msnnm</p> <p>COORDENADAS MEDIAS NORTE: 96250.0 m ESTE: 80500.0 m</p> <p>PLANCHA 1:10.000, 246-A-A-2</p> | <p>MODIFICACIONES</p> <table border="1"> <thead> <tr> <th>FECHA</th> <th>MODIFICACION</th> <th>NOMBRE ING. RESPONSABLE</th> <th>FIRMA</th> </tr> </thead> <tbody> <tr> <td> </td> <td> </td> <td> </td> <td> </td> </tr> </tbody> </table> | | | FECHA | MODIFICACION | NOMBRE ING. RESPONSABLE | FIRMA | | | | | <p>AGUA ALCANTARILLADO Y ASEO DE BOGOTÁ</p> <p>GERENCIA CORPORATIVA DE SISTEMA MAESTRO DIRECCIÓN RED TRONCAL ALCANTARILLADO</p> <p>PLANO DE DISEÑO TRATAMIENTO DE AGUAS RESIDUALES</p> | <p>PTAR CANOAS/VEREDA CANOAS/MUNICIPIO DE SOACHA</p> <p>CONTIENE: P.11 CUARTO DE TELECOMUNICACIONES FACHADAS</p> <p>ESCALA: INDICADA</p> <p>NOMBRE DEL ARCHIVO: A2006PSEL.DWG</p> | <p>PROYECTO No.:</p> <p>FECHA: AGOSTO/2016</p> <p>PLANO No. A-20-006</p> |
|---|--|---|------------------------|--|--|--------------|-------------------------|-------|--------------|-------------------------|-------|--|--|--|--|--|---|--|
| | | | | | FECHA | MODIFICACION | NOMBRE ING. RESPONSABLE | FIRMA | | | | | | | | | | |
| | | | | | | | | | | | | | | | | | | |
| <p>ENTREGA 100% - VÁLIDO PARA CONSTRUCCIÓN</p> | | | | | | | | | | | | | | | | | | |

LA ESCALA DE IMPRESIÓN PARA ESTE PLANO ES DE TAMAÑO PLEGO (700mm x 1000mm)