

- NOTAS:**
- TODAS LAS DIMENSIONES ESTÁN DADAS EN METROS, A MENOS QUE SE INDIQUE OTRA UNIDAD DE MEDIDA.
 - EL VALOR DE LAS ELEVACIONES DE LOS PUNTOS CORRESPONDEN AL NÚMERO MOSTRADO INCREMENTADO EN 2500.
 - VER ESPECIFICACIÓN No. 03450, PARA CONCRETO ARQUITECTÓNICO PREFABRICADO.
 - VER ESPECIFICACIÓN No. 05580, PARA COMPONENTES METÁLICOS DE ARQUITECTURA.
 - VER ESPECIFICACIÓN No. 06100, PARA CARPINTERÍA DURA.
 - VER ESPECIFICACIÓN No. 06200, PARA CARPINTERÍA DE ACABADOS INTERIORES.
 - VER ESPECIFICACIÓN No. 06201, PARA CARPINTERÍA DE ACABADOS EXTERIORES.
 - VER ESPECIFICACIÓN No. 06402, PARA CARPINTERÍA ARQUITECTÓNICA INTERIOR.
 - VER ESPECIFICACIÓN No. 06615, PARA COMPONENTES PLÁSTICOS REFORZADOS CON FIBRA DE VIDRIO.
 - VER ESPECIFICACIÓN No. 07005, PARA IMPERMEABILIZACIÓN, PROTECCIÓN CONTRA HUMEDAD Y SELLO.
 - VER ESPECIFICACIÓN No. 07115, PARA PROTECCIÓN BITUMINOSA CONTRA HUMEDAD.
 - VER ESPECIFICACIÓN No. 07336, PARA CUBIERTA VEGETAL DEL TECHO.
 - VER ESPECIFICACIÓN No. 07412, PARA PANELES METÁLICOS DE TEJADO DE JUNTAS DE CHAPAS.
 - VER ESPECIFICACIÓN No. 07530, PARA TECHADOS Y VIERTEAGUAS EN MEMBRANA TÉRMICAMENTE FUSIONADA.
 - VER ESPECIFICACIÓN No. 07540, PARA FLUIDO ELASTOMÉRICO APLICABLE PARA CUBIERTAS DE TECHO SOBRE ESPUMA DE POLIURETANO (PUF).
 - VER ESPECIFICACIÓN No. 07710, PARA PIEZAS ESPECIALES DE TECHO.
 - VER ESPECIFICACIÓN No. 07720, PARA ACCESORIOS DE TECHO.
 - VER ESPECIFICACIÓN No. 07800, PARA CLARABOYAS DE MARCO METÁLICO.
 - VER ESPECIFICACIÓN No. 08620, PARA CLARABOYAS UNITARIAS.
 - VER ESPECIFICACIÓN No. 07920, PARA SELLABORES PARA JUNTAS.
 - VER ESPECIFICACIÓN No. 07950, PARA CONTROL DE EXPANSIÓN.
 - VER ESPECIFICACIÓN No. 08110, PARA PUERTAS METÁLICAS HUECAS Y MARCOS.
 - VER ESPECIFICACIÓN No. 08111, PARA PUERTAS Y MARCOS EN ALUMINIO.
 - VER ESPECIFICACIÓN No. 08130, PARA PUERTAS Y MARCOS EN ACERO INOXIDABLE.
 - VER ESPECIFICACIÓN No. 08163, PARA PUERTAS CORREDIZAS EN VIDRIO CON MARCOS EN ALUMINIO.
 - VER ESPECIFICACIÓN No. 08211, PARA PUERTAS LISAS EN MADERA.
 - VER ESPECIFICACIÓN No. 08331, PARA PUERTAS ENROLLABLES.
 - VER ESPECIFICACIÓN No. 08361, PARA PUERTAS BASCULANTES SECCIONALES.
 - VER ESPECIFICACIÓN No. 08530, PARA VENTANAS EN PERFIL DE ALUMINIO.
 - VER ESPECIFICACIÓN No. 08710, PARA HERRAJES DE PUERTAS.
 - VER ESPECIFICACIÓN No. 08800, PARA VIDRIOS - APLICACIONES COMUNES.
 - VER ESPECIFICACIÓN No. 09200, PARA PANELES (ESTUCCO).
 - VER ESPECIFICACIÓN No. 09300, PARA BALDOSAS.
 - VER ESPECIFICACIÓN No. 09400, PARA TERRAZO.
 - VER ESPECIFICACIÓN No. 09510, PARA PANELES ACÚSTICOS DE CIELO RASO.
 - VER ESPECIFICACIÓN No. 09901, PARA PREPARACIÓN DE LA SUPERFICIE E IMPRIMACIÓN DE PINTURA EN TALLER.
 - VER ESPECIFICACIÓN No. 09902, PARA PINTURA.
 - VER ESPECIFICACIÓN No. 10200, PARA REJILLAS.
 - VER ESPECIFICACIÓN No. 10400, PARA SEÑALIZACIÓN.
 - VER ESPECIFICACIÓN No. 10800, PARA ACCESORIOS SANITARIOS, BAÑOS Y LAVANDERÍA.
 - VER DETALLE DE VÍAS, NIVELES Y DRENAJES EN LOS PLANOS CIVILES.
 - VER DETALLES DE EQUIPOS ELÉCTRICOS, HVAC E INSTRUMENTACIÓN Y CONTROL, EN LAS RESPECTIVAS DISCIPLINAS.

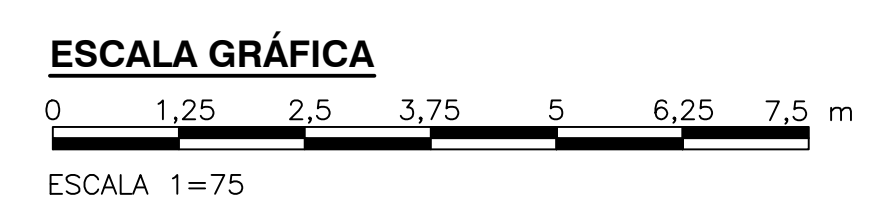
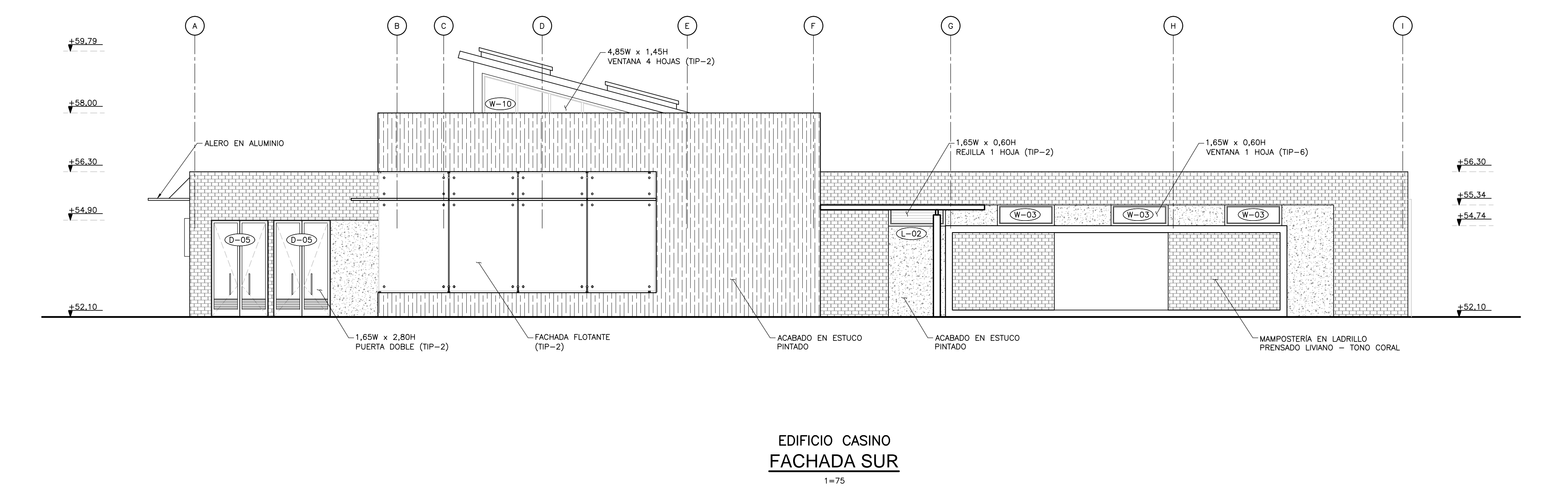
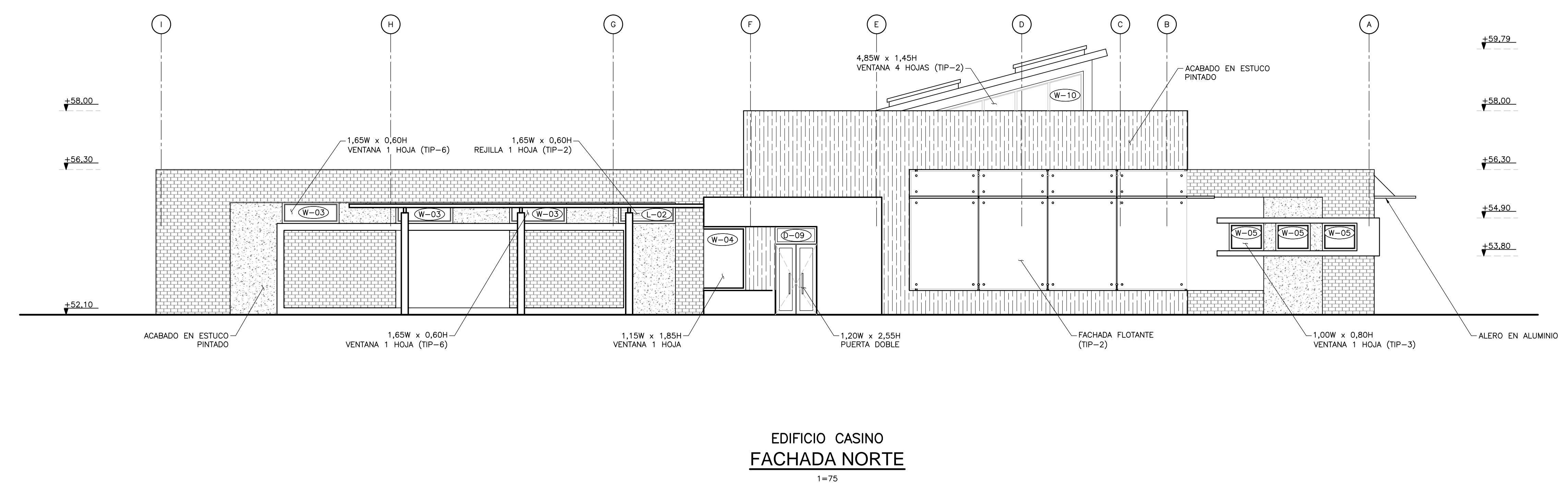

©2016 CDM Smith-INGESAM. Todos los derechos reservados. Incorporados en este documento, son propiedad de CDM Smith-INGESAM y EAB. No serán utilizados, ni total ni parcialmente, para cualquier otro proyecto sin autorización escrita de CDM Smith-INGESAM y/o EAB.

<p>CDM Smith INGESAM CONTRATO DE CONSULTORIA No. 1-02-2500-0690-2011</p> <p>REPRESENTANTE LEGAL O PROPIETARIO: <i>Robert Galdes</i> ROBERT GALDES LIC. No. 3901 ME, USA</p>	<p>UNIÓN TEMPORAL PTAR CANOAS CONTRATO EAB No. 1-15-2500-0646-2012</p> <p>REVISÓ: <i>Marcos Bedoya</i> MARCOS BEDOYA O. No. 2370018454CND</p> <p>APROBÓ: <i>Fernando Silva</i> FERNANDO SILVA G. MAT. No. 0000001407LL</p>	<p>acueducto AGUA ALCANTARILLADO Y ASEO DE BOGOTÁ</p> <p>RECIPIO: <i>Rodrigo Pulido</i> RODRIGO PULIDO REGISTRO No. 3560</p> <p>RECIPIO: <i>Hugo Gomez</i> HUGO GOMEZ REGISTRO No. 3429</p>	<p>LOCALIZACIÓN</p> <p>ESCALA 1:25.000</p>	<p>SISTEMA DE REFERENCIA MADRID SIRGAS TIPO DE COORDENADAS PLANAS CARTESIANAS ORIGEN COORDENADAS BOGOTÁ D.C.</p> <p>VERTICE NP-13-B5-1 NORTE: 93744,514 m ESTE: 82666,481 m COTA: 2552,58 msnnm</p> <p>COORDENADAS MEDIAS NORTE: 96250,0 m ESTE: 80500,0 m</p> <p>PLANCHA 1:10.000 246-A-2</p>	<p>MODIFICACIONES</p> <table border="1" style="width: 100%; border-collapse: collapse;"> <thead> <tr> <th>FECHA</th> <th>MODIFICACION</th> <th>NOMBRE ING. RESPONSABLE</th> <th>FIRMA</th> </tr> </thead> <tbody> <tr> <td> </td> <td> </td> <td> </td> <td> </td> </tr> </tbody> </table>	FECHA	MODIFICACION	NOMBRE ING. RESPONSABLE	FIRMA					<p>acueducto AGUA ALCANTARILLADO Y ASEO DE BOGOTÁ</p> <p>GERENCIA CORPORATIVA DE SISTEMA MAESTRO DIRECCIÓN RED TRONCAL ALCANTARILLADO</p> <p>PLANO DE DISEÑO TRATAMIENTO DE AGUAS RESIDUALES</p>	<p>PTAR CANOAS/VEREDA CANOAS/MUNICIPIO DE SOACHA</p> <p>CONTIENE: P.11 EDIFICIO DE CASINO FACHADAS 1</p> <p>ESCALA: INDICADA</p> <p>NOMBRE DEL ARCHIVO: A5100SCNEL.DWG</p>	<p>PROYECTO No.:</p> <p>FECHA: AGOSTO/2016</p> <p>PLANO No. A-51-005</p>
FECHA	MODIFICACION	NOMBRE ING. RESPONSABLE	FIRMA													