

TOCADOR DEL BAÑO
DETALLE A
1=10 AD-00-007

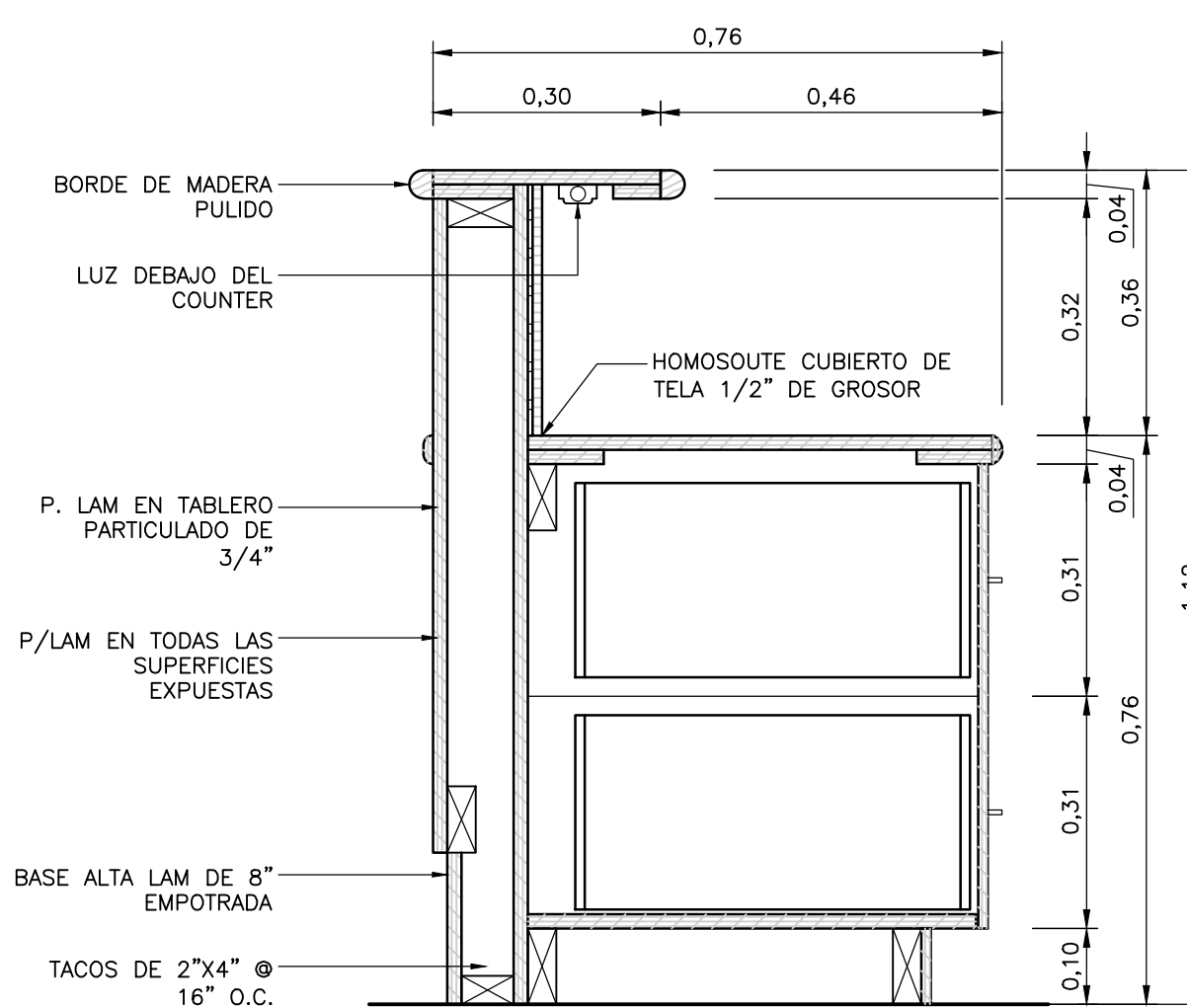

PUESTO DE TRABAJO DE RECEPCIÓN
DETALLE B
1=10 AD-00-007

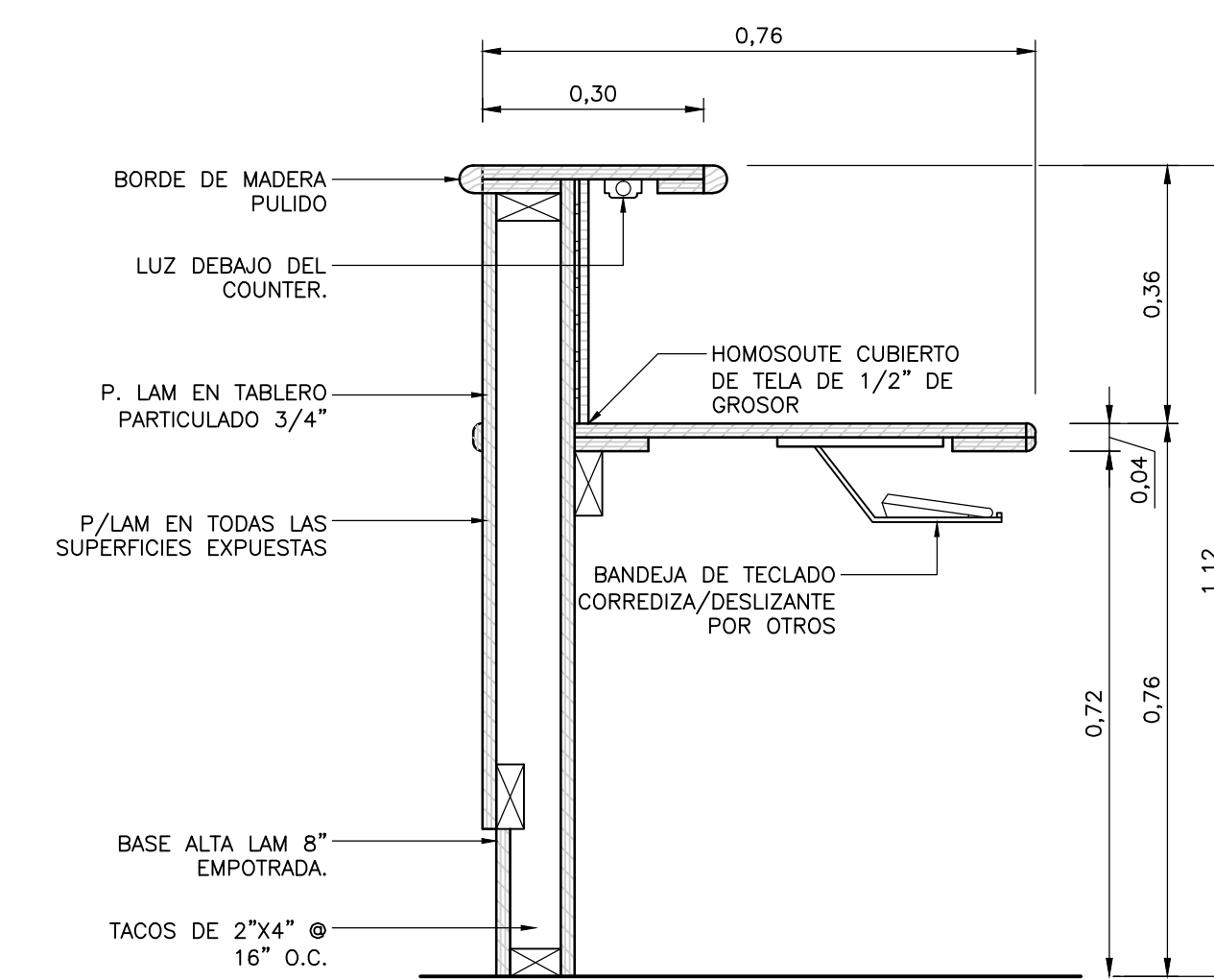

PUESTO DE TRABAJO DE RECEPCIÓN
DETALLE C
1=10 AD-00-007

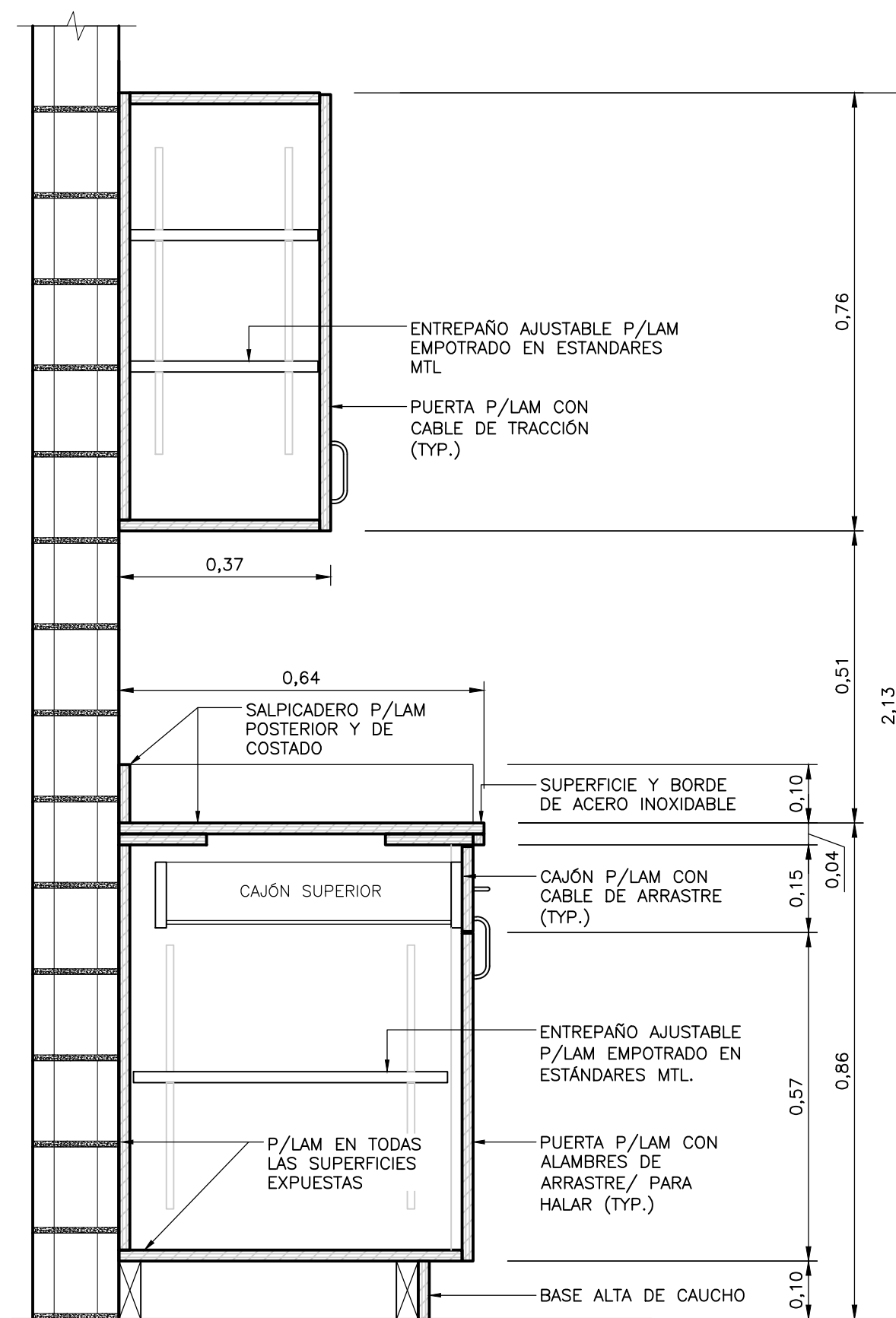

MUEBLE DE LABORATORIO
DETALLE D
1=10 AD-00-007

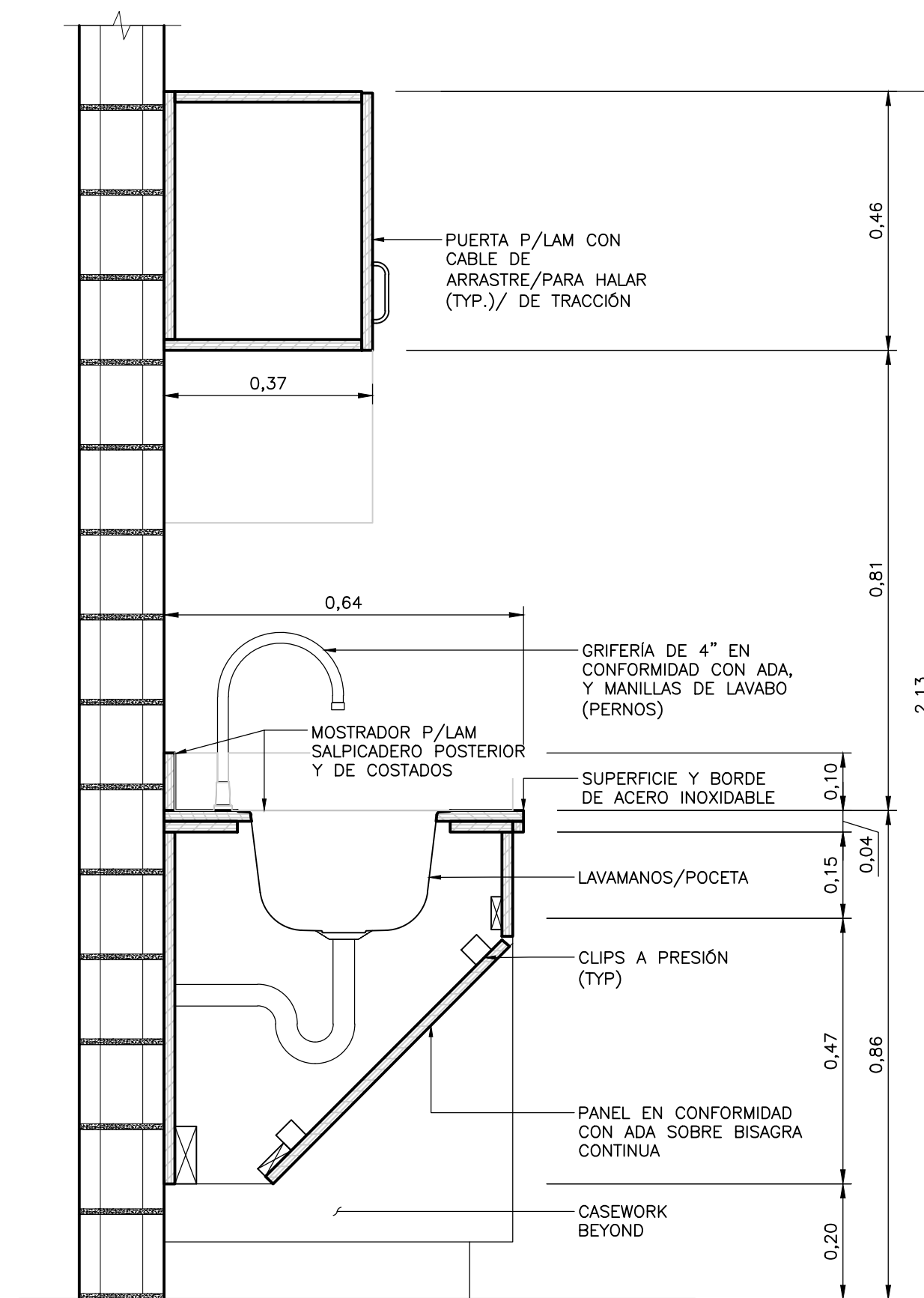

MUEBLE DE LABORATORIO
DETALLE E
1=10 AD-00-007

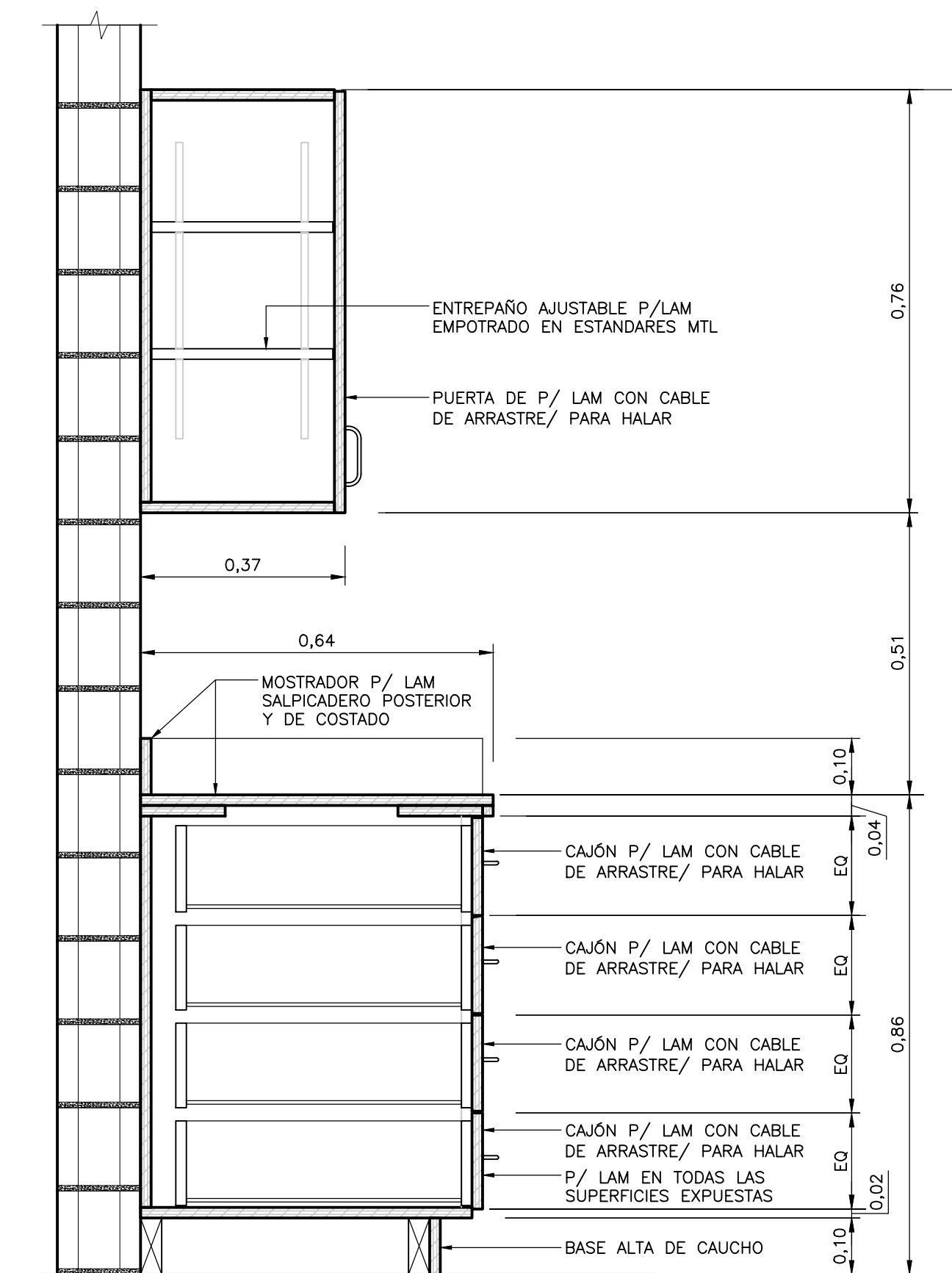

MUEBLE DE LABORATORIO
DETALLE F
1=10 AD-00-007



©2016 CDM Smith-INGESAM. Todos los derechos reservados. Reutilización de documentos: Documentos y diseños suministrados por el servicio profesional, incorporados en este documento, son propiedad de CDM Smith-INGESAM y EAB. No serán utilizados, ni total ni parcialmente, para cualquier otro proyecto sin autorización escrita de CDM Smith-INGESAM y/o EAB.

CDM Smith **INGESAM**
CONTRATO DE CONSULTORIA No. 1-02-2500-0690-2011

DISÑO: CHARLES FABIAN CORVALAN TORRES
MAT. No. A25682068-80648110

REPRESENTANTE LEGAL O PROPIETARIO: ROBERT GAUBES
LIC. No. 3901 ME, USA

UNIÓN TEMPORAL PTAR CANOAS
CONTRATO EAB No. 1-15-2500-0646-2012

REVISÓ: MANUEL BEDOYA O.
No. 23700184542ND

APROBÓ: FERNANDO SILVA G.
MAT. No. 0000001407LL

acueducto
AGUA ALCANTARILLADO Y ASEO DE BOGOTÁ

RECIBIÓ: NO. RENEALDO PULIDO
REGISTRO. No. 3360

RECIBIÓ: NO. HUGO COMEZ
REGISTRO. No. 3429

LOCALIZACIÓN: MUNICIPIO DE SOACHA, MUNICIPIO DE SAN CARLOS, MUNICIPIO DE SAN ANTONIO DE BOGOTÁ

FUNZA: MOSQUERA, BALSELLA, SOACHA

ESCALA 1 : 25.000 (PROBADO)

SISTEMA DE REFERENCIA: MADRID, SIRGAS

TIPO DE COORDENADAS: PLANAS CARTESIANAS

ORIGEN COORDENADAS: BOGOTÁ D.C.

VERTICE NP-13-B5-1
NORTE: 93744.534 m
ESTE: 82666.481 m
COTA: 2552.58 msnnm

COORDENADAS MEDIAS
NORTE: 96250.0 m
ESTE: 80500.0 m

PLANCHA
1:10.000, 246-A-2

MODIFICACIONES		NOMBRE ING. RESPONSABLE	FIRMA
FECHA	MODIFICACION		

acueducto
AGUA ALCANTARILLADO Y ASEO DE BOGOTÁ

GERENCIA CORPORATIVA DE SISTEMA MAESTRO
DIRECCIÓN RED TRONCAL ALCANTARILLADO

PLANO DE DISEÑO TRATAMIENTO DE AGUAS RESIDUALES

PTAR CANOAS/VEREDA CANOAS/MUNICIPIO DE SOACHA

CONTIENE: P.11
DETALLES ESTÁNDAR
GABINETES

ESCALA: INDICADA

NOMBRE DEL ARCHIVO: AD0007NFDT.DWG

PROYECTO No. :

FECHA: AGOSTO/2016

PLANO No. AD-00-007