

- NOTAS:**
- TODAS LAS DIMENSIONES ESTAN DADAS EN METROS, DIÁMETROS DE TUBERÍA EN MILÍMETROS Y TODOS LOS NIVELES ESTAN EN METROS SOBRE EL NIVEL DEL MAR, A MENOS QUE SE INDIQUE OTRA UNIDAD DE MEDIDA.
 - LA CONDUCCIÓN DE ENTREGA DE LA ESTACIÓN ELEVADORA DE AGUA RESIDUAL A LA PTAR CANOAS HACE PARTE DEL DISEÑO DE LA EEARC, EN LA CÁMARA INICIAL DE LA PTAR SE DEJARÁ PREVISTA LA CONEXIÓN DE ENTRADA.
 - LA CONDUCCIÓN DEL AGUA RESIDUAL ES POR GRAVEDAD A FLUJO LIBRE O FORZADO, DESDE LA CÁMARA INICIAL HASTA LA ESTRUCTURA DE ENTREGA AL RÍO BOGOTÁ.
 - EL CAMBIO DE SECCIÓN SE REALIZA CON TRANSICIONES DE AMPLIACIÓN O REDUCCIÓN SEGÚN APLIQUE.
 - LA LONGITUD DE CONDUCCIÓN ENTRE ESTRUCTURAS SE MIDE A PARTIR DE LA CARA INTERIOR DE LOS MUROS DE ESTAS.
 - VER PLANOS DE CONDUCCIONES DEL C-00-300 AL C-00-327.
 - EL CONSTRUCTOR DEBERÁ VERIFICAR LAS COTAS Y DIMENSIONES ANTES DE INICIAR LOS TRABAJOS DE CONSTRUCCIÓN.
 - VER TIPO DE CIMENTACIÓN EN PLANO CD-00-305.
 - TIPO DE ENTIBADO: EL USO DE TABLESTACAS, ENTIBADOS O CUALQUIER OTRO TIPO DE MÉTODO EMPLEADO PARA ESTABILIZAR LAS EXCAVACIONES ES RESPONSABILIDAD DEL CONSTRUCTOR.
 - PARA TUBERÍAS PVC DE DRENAJES DE UNIDADES, ALCANTARILLADO SANITARIO Y ALCANTARILLADO PLUVIAL, USAR UNA RIGIDEZ DE 28 PSI HASTA DIÁMETROS DE 500 MM (20") Y DE 28 PSI DESDE 600 MM (24") HASTA 1050 MM (42"). VER ESPECIFICACIÓN DE ZANJAS, RELLENOS Y COMPACTACIÓN - 02221

- CONVENCIONES:**
- L LONGITUD (m)
 - S₀ PENDIENTE (%)
 - DIRECCIÓN DE FLUJO
 - N NORTE
 - E ESTE
 - CB COTA BATEA CONDUCCIÓN
 - EJE TUBERÍA INTERSECCIÓN
 - NR NIVEL RASANTE
 - ABS ABSOCSA
 - VIA

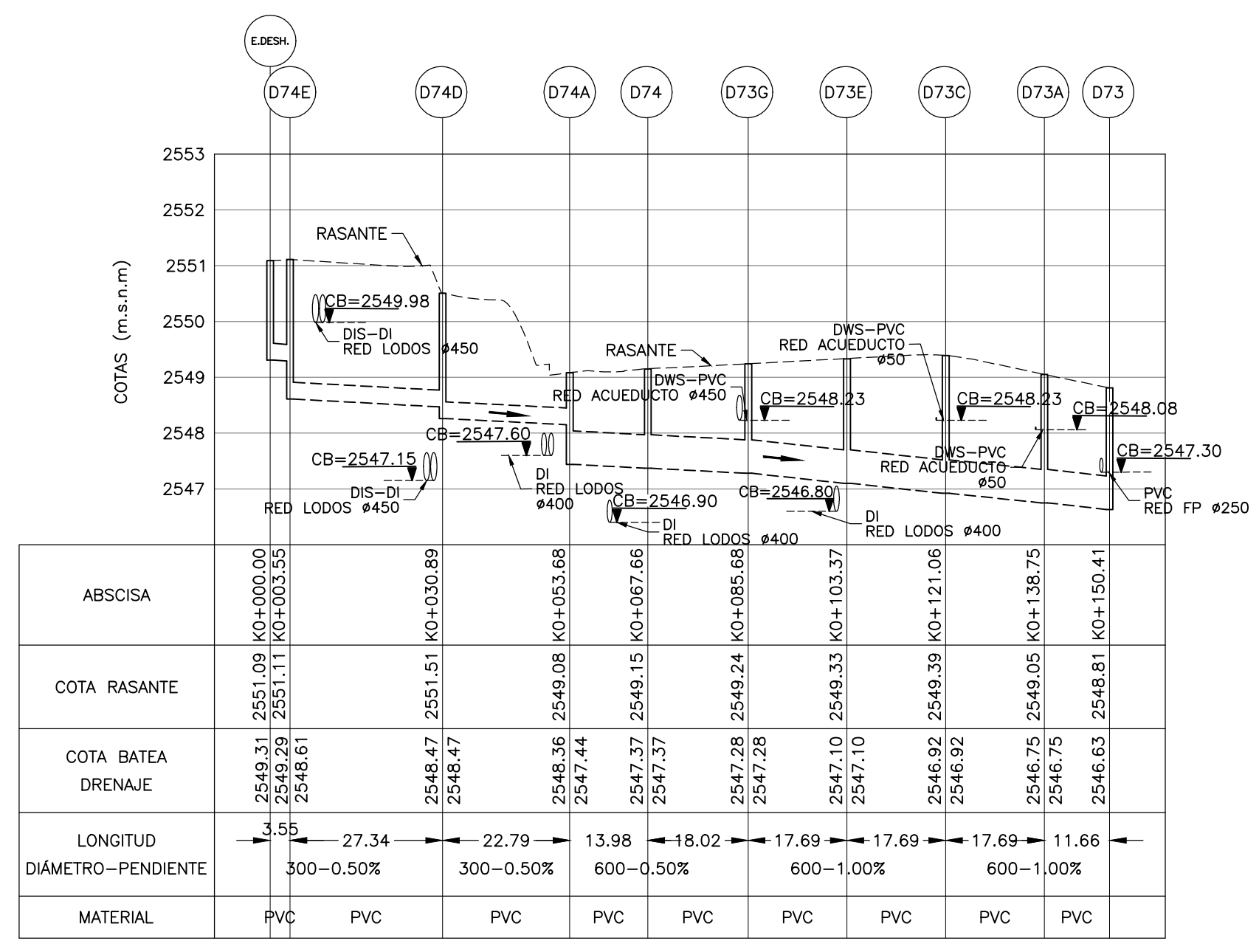

PERFIL LONGITUDINAL EDIFICIO DE DESHIDRATACIÓN A POZO D73
ESCALA H = 100 - V = 1000

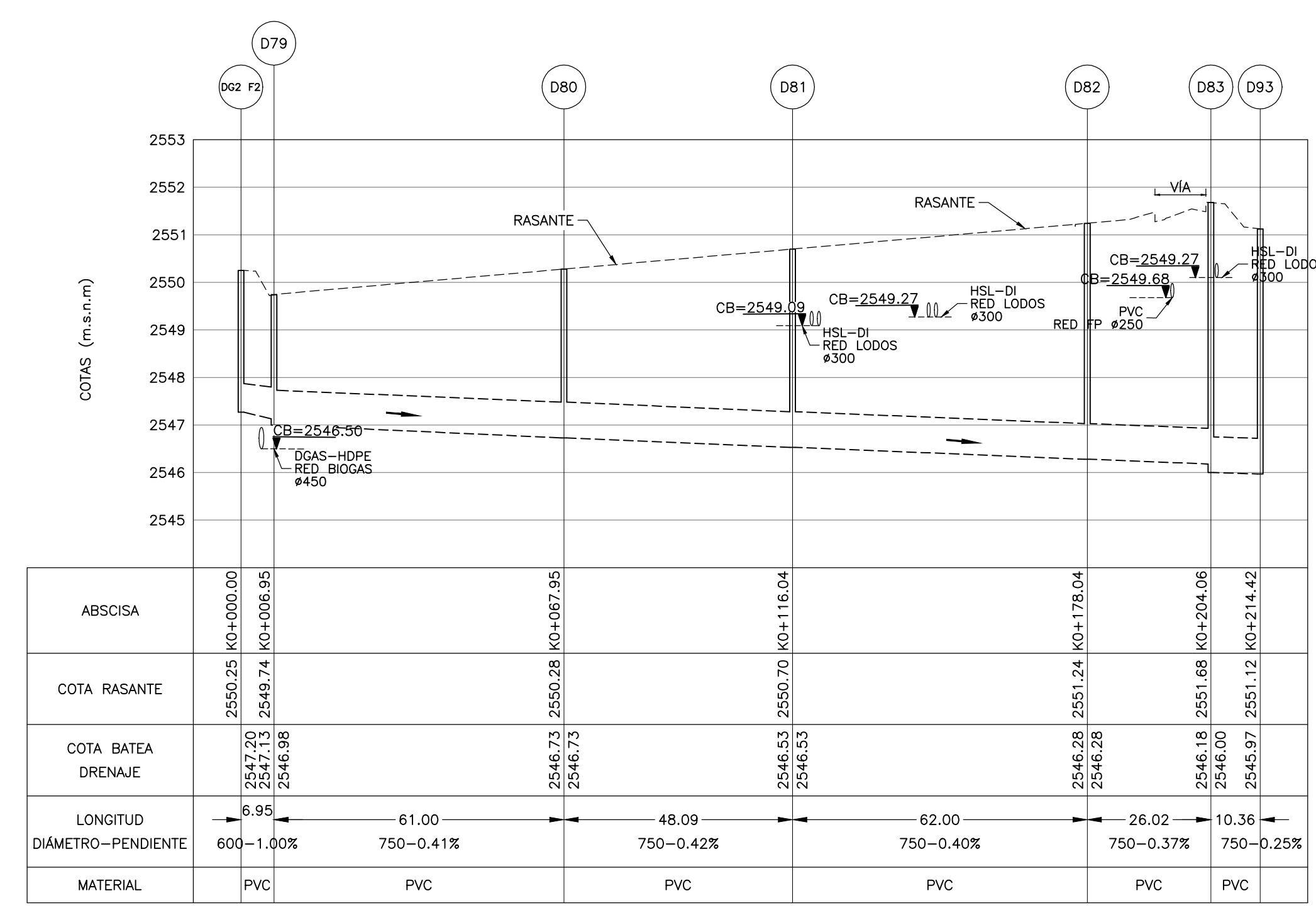

PERFIL LONGITUDINAL DIGESTOR 2 FASE II A D93
ESCALA H = 100 - V = 1000

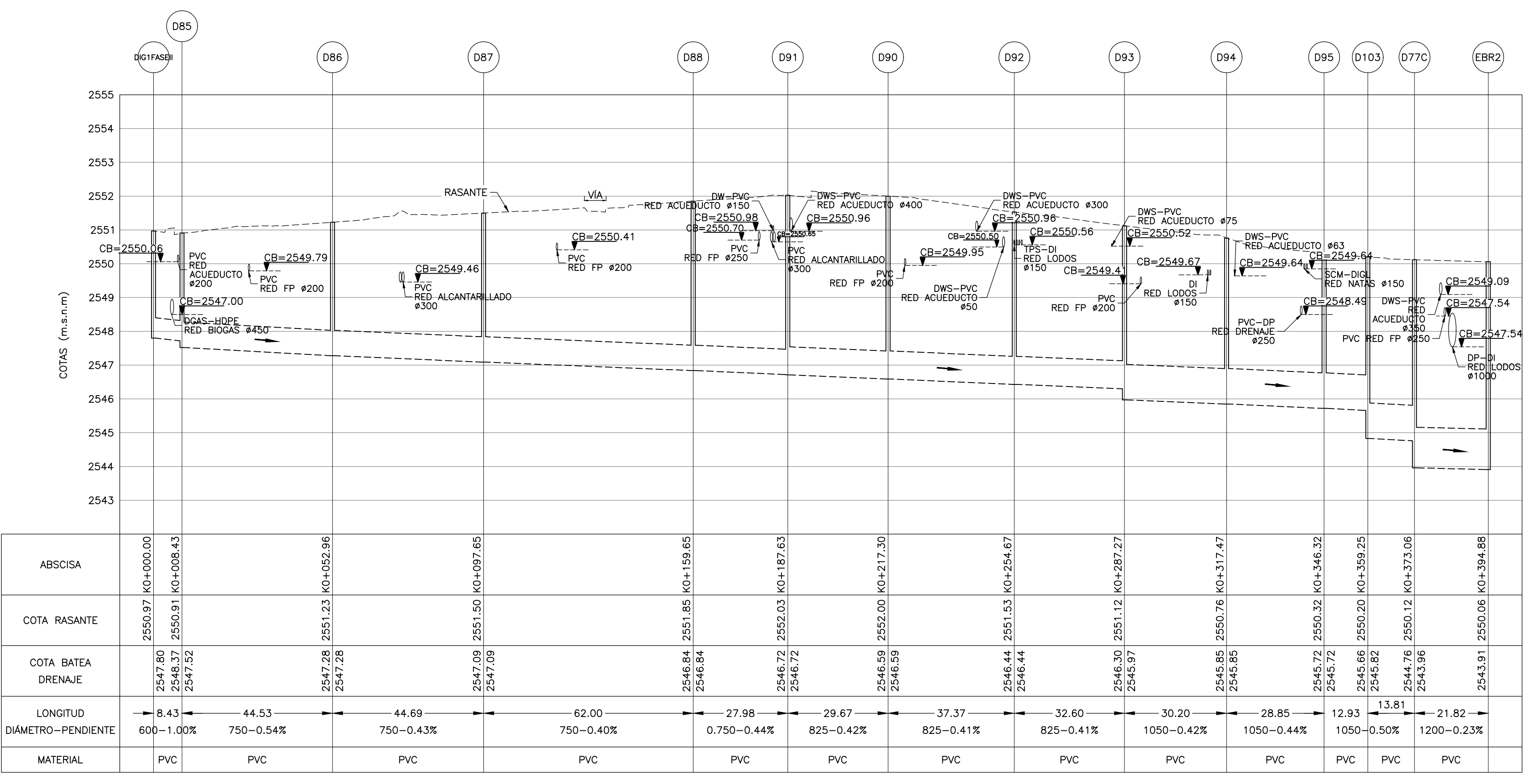

PERFIL LONGITUDINAL DIGESTOR 1 FASE II A ESTACIÓN DE BOMBEO DE RETORNO 2
ESCALA H = 100 - V = 1000

POZO	NORTE	ESTE
D74C	96074.521	80117.986
D74B	96083.247	80117.986
D74A	96097.665	80125.851

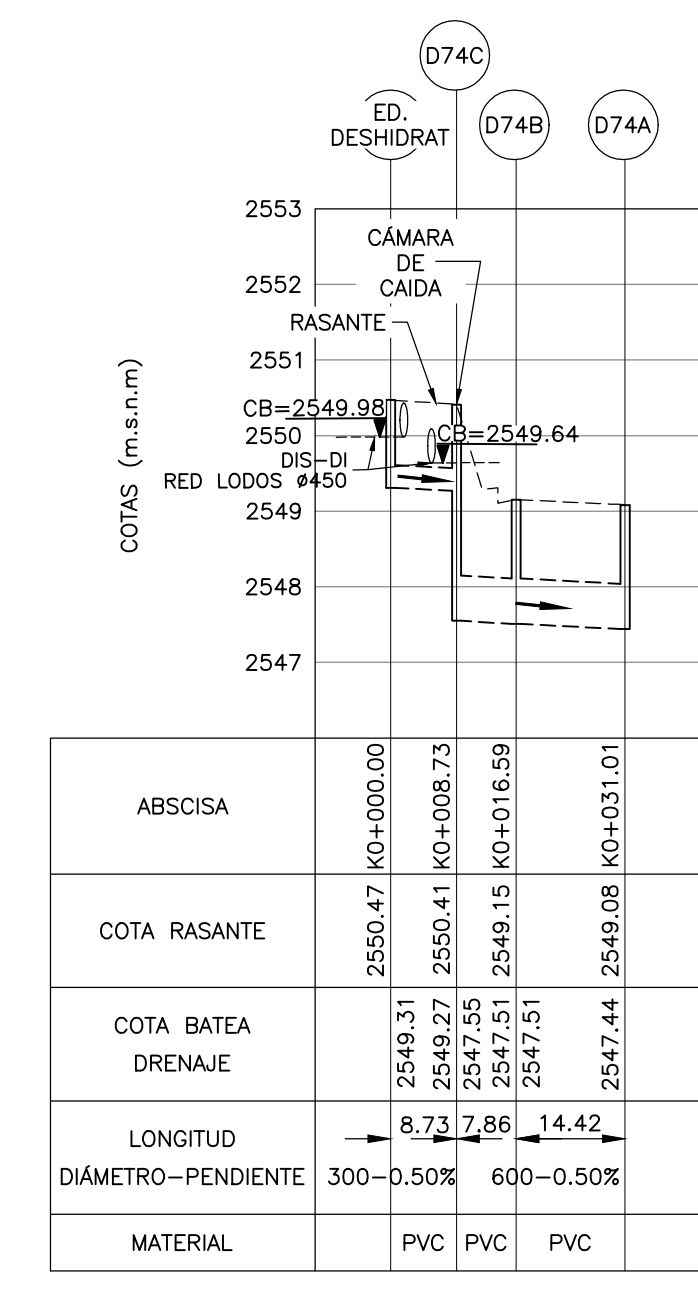

PERFIL LONGITUDINAL ED. DESHIDRATACIÓN A POZO D74A
ESCALA H = 100 - V = 1000

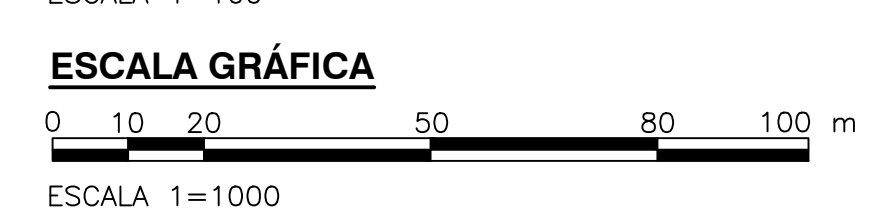

©2016 CDM Smith-INGESAM. Todos los derechos reservados. Reutilización de documentos: Documentos y diseños suministrados por el servicio profesional, incorporados en este documento, son propiedad de CDM Smith-INGESAM y EAB. No serán utilizados, ni total ni parcialmente, para cualquier otro proyecto sin autorización escrita de CDM Smith-INGESAM y/o EAB.

<p>CONTRATO DE CONSULTORÍA No. 1-02-2500-0600-2011</p>	<p>CONTRATO EAB No. 1-15-2500-0646-2012</p>	<p>AGUA ALCANTARILLADO Y ASEO DE BOGOTÁ</p>	LOCALIZACIÓN	SISTEMA DE REFERENCIA	MODIFICACIONES	<p>AGUA ALCANTARILLADO Y ASEO DE BOGOTÁ</p> <p>GERENCIA CORPORATIVA DE SISTEMA MAESTRO</p> <p>DIRECCIÓN RED TRONCAL ALCANTARILLADO</p> <p>PLANO DE DISEÑO TRATAMIENTO DE AGUAS RESIDUALES</p>	PTAR CANOAS/VEREDA CANOAS/MUNICIPIO DE SOACHA	PROYECTO No. :
			FECHA	TIPO DE COORDENADAS	NOMBRE ING. RESPONSABLE		FIRMA	CONTIENE :
DISEÑO:	REVISÓ:	RECIBIÓ:	<p>ESCALA 1 : 25,000</p>	<p>VERTICE NP-13-B-1</p> <p>NORTE: 9374.534 m</p> <p>ESTE: 82666.481 m</p> <p>COTA: 2552.98 msnm</p> <p>COORDENADAS MEDIAS</p> <p>NORTE: 96250.0 m</p> <p>ESTE: 80500.0 m</p> <p>PLANCHA</p> <p>1:10,000 246-A-2</p>		<p>INDICADAS</p>	<p>AGOSTO/2016</p>	<p>C-00-334</p>
REPRESENTANTE LEGAL O PROPIETARIO	APROBÓ:	RECIBIÓ:				ESCALA:	NOMBRE DEL ARCHIVO:	
ROBERT GAUDIN	FERNANDO SILVA G.	HAGO GÓMEZ					CO0328GPR.DWG	
ROBERT GAUDIN	FERNANDO SILVA G.	HAGO GÓMEZ						