

LÍNEA DE EMPALME CONTINUA EN PLANO No. F-00-008

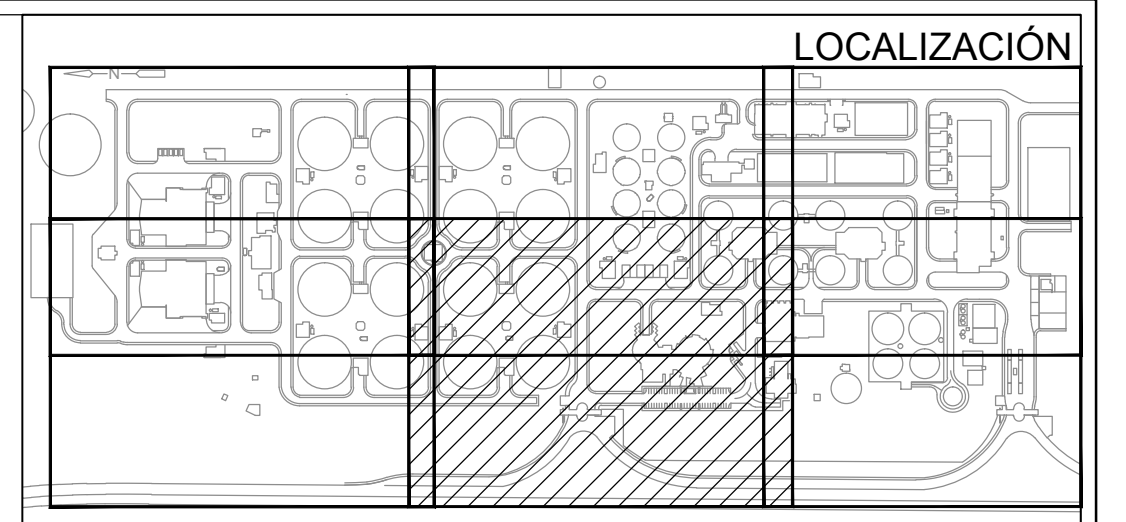
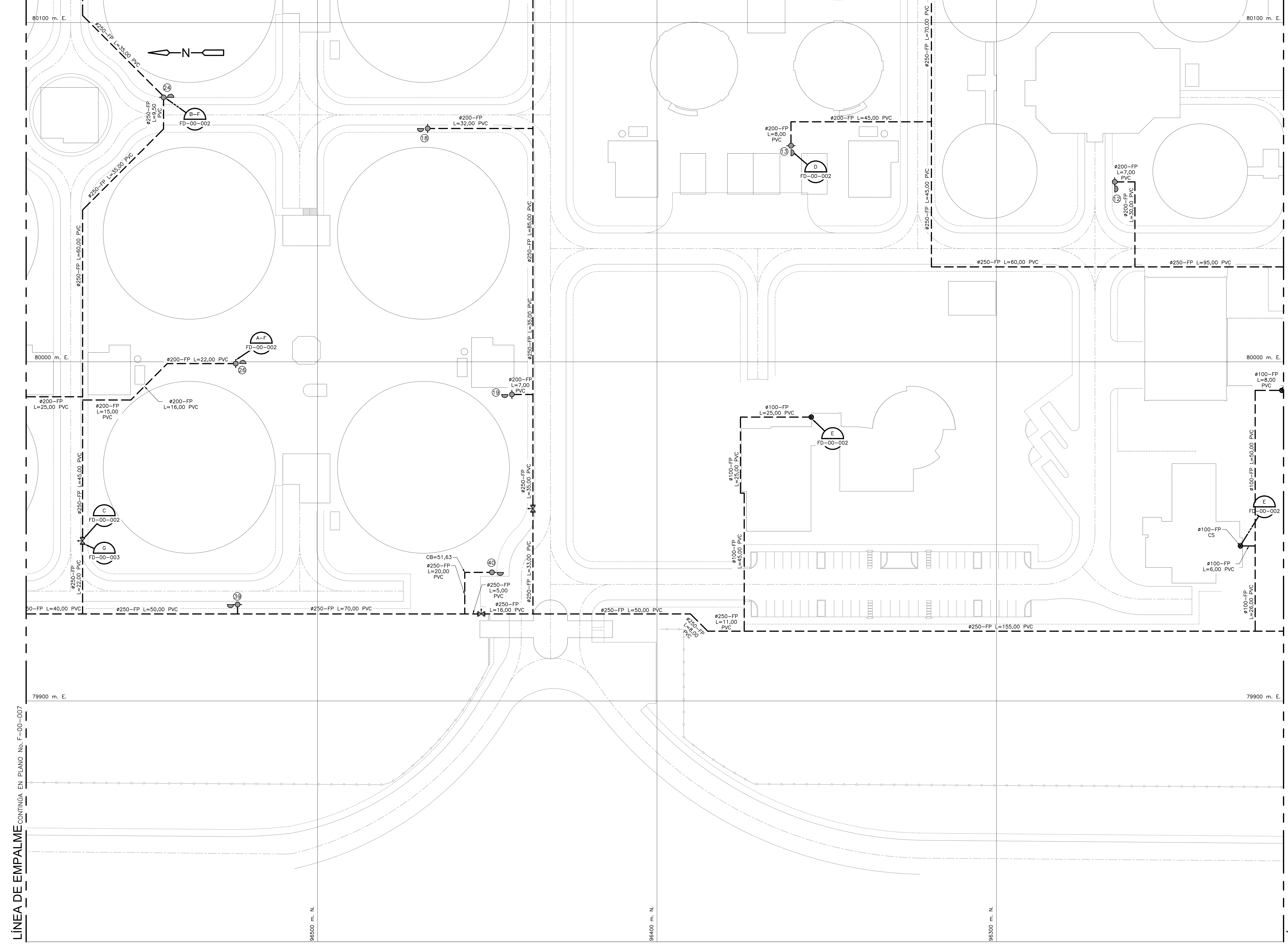

- NOTAS:**
- TODAS LAS DIMENSIONES ESTÁN DADAS EN METROS, DIÁMETROS DE TUBERÍA EN MILÍMETROS Y TODOS LOS NIVELES ESTÁN EN METROS SOBRE EL NIVEL DEL MAR, A MENOS QUE SE INDIQUE OTRA UNIDAD DE MEDIDA.
 - EL CONTRATISTA, URBANIZADOR O CONSTRUCTOR DEBERÁ CUMPLIR CON LAS NORMAS Y ESPECIFICACIONES VIGENTES DEL ACUEDUCTO DE BOGOTÁ.
 - CUBRIMIENTO DE MANGUERAS 30 m (100 FT) MAS 10 METROS DE CHORRO TEÓRICO.
 - EL VALOR DE LAS ELEVACIONES DE LOS PUNTOS CORRESPONDEN AL NÚMERO MOSTRADO INCREMENTADO EN 2500.

- CONVENCIONES:**
- TUBERÍA ENTERRADA CONTRA INCENDIO PVC
 - HIDRANTE DOS SALIDAS
 - VÁLVULA DE SECTORIZACIÓN TIPO POSTE Ø250mm
 - RISER - ACERO CARBONO (AC)
 - CASETA DE MANGUERAS
 - NUMERACIÓN DE HIDRANTES

TABLA DE HIDRANTES

ITEM	DIÁMETRO Ømm	COORDENADAS		SALIDAS
		NORTE	ESTE	
1	150	96159.46	79953.65	2Ø75mm K=25
2	150	96086.49	79954.85	2Ø75mm K=25
3	150	96092.56	80021.90	2Ø75mm K=25
4	150	96036.69	80096.01	2Ø75mm K=25
5	150	96038.35	80170.54	2Ø75mm K=25
6	150	96196.64	80200.83	2Ø75mm K=25
7	150	96282.63	80200.83	2Ø75mm K=25
8	150	96118.56	80169.46	2Ø75mm K=25
9	150	96194.60	80137.74	2Ø75mm K=25
10	150	96118.69	80089.69	2Ø75mm K=25
11	150	96168.21	80044.28	2Ø75mm K=25
12	150	96265.13	80053.03	2Ø75mm K=25
13	150	96360.52	80063.68	2Ø75mm K=25
14	150	96276.21	80137.46	2Ø75mm K=25
15	150	96367.52	80142.34	2Ø75mm K=25
16	150	96367.52	80216.78	2Ø75mm K=25
17	150	96457.90	80140.49	2Ø75mm K=25
18	150	96467.58	80068.78	2Ø75mm K=25
19	150	96442.75	79990.36	2Ø75mm K=25
20	150	96456.31	80204.21	2Ø75mm K=25
21	150	96537.17	80216.78	2Ø75mm K=25
22	150	96612.05	80146.18	2Ø75mm K=25
23	150	96543.78	80146.25	2Ø75mm K=25
24	150	96545.37	80077.94	2Ø75mm K=25
25	150	96597.31	79999.32	2Ø75mm K=25
26	150	96524.11	79999.46	2Ø75mm K=25
27	150	96617.37	80216.78	2Ø75mm K=25
28	150	96702.29	80202.00	2Ø75mm K=25
29	150	96678.58	80141.14	2Ø75mm K=25
30	150	96720.40	80082.78	2Ø75mm K=25
31	150	96648.25	80086.46	2Ø75mm K=25
32	150	96681.20	80004.79	2Ø75mm K=25
33	150	96819.44	80160.09	2Ø75mm K=25
34	150	96799.70	80079.72	2Ø75mm K=25
35	150	96874.25	80084.11	2Ø75mm K=25
36	150	96819.08	79986.97	2Ø75mm K=25
37	150	96686.88	79928.09	2Ø75mm K=25
38	150	96604.29	79928.42	2Ø75mm K=25
39	150	96523.58	79928.42	2Ø75mm K=25
40	150	96448.63	79937.92	2Ø75mm K=25

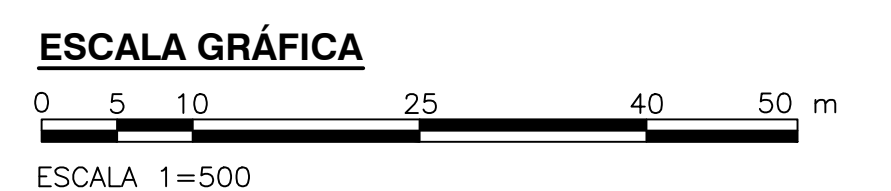

©2016 CDM Smith-INGESAM. Todos los derechos reservados. Incorporados en este documento, son propiedad de CDM Smith-INGESAM y EAB. No serán utilizados, ni total ni parcialmente, para cualquier otro proyecto sin autorización escrita de CDM Smith-INGESAM y/o EAB.

<p>CONTRATO DE CONSULTORÍA No. 1-02-2500-060-2011</p> <p>REPRESENTANTE LEGAL O PROPIETARIO: ROBERT GAUDIES, LIC. No. 3901 ME, USA</p>	<p>UNIÓN TEMPORAL PTAR CANOAS</p> <p>CONTRATO EAB No. 1-15-2500-0646-2012</p> <p>REVISÓ: _____</p> <p>APROBÓ: FERNANDO SILVA G. MAT. No. 000001407XLL</p>	<p>ING. RENOVADO PULIDO REGISTRO, No. 3060</p> <p>ING. HAZO GOMEZ REGISTRO, No. 3429</p>	<p>LOCALIZACIÓN</p> <p>ESCALA 1 : 25.000</p>	<p>SISTEMA DE REFERENCIA MADRID SIRGAS</p> <p>TIPO DE COORDENADAS PLANAS CARTESIANAS</p> <p>ORIGEN COORDENADAS BOGOTÁ D.C.</p> <p>VERTICE NP-13-B5-1 NORTE: 93744.534 m ESTE: 82666.481 m</p> <p>COOR: 2552.58 metros</p> <p>COORDENADAS MEDIAS NORTE: 96250.0 m ESTE: 80000.0 m</p> <p>PLANCHA 1:10.000, 246-A-2</p>	<p>MODIFICACIONES</p> <table border="1" style="width: 100%; border-collapse: collapse;"> <thead> <tr> <th>FECHA</th> <th>MODIFICACION</th> <th>NOMBRE ING. RESPONSABLE</th> <th>FIRMA</th> </tr> </thead> <tbody> <tr><td> </td><td> </td><td> </td><td> </td></tr> <tr><td> </td><td> </td><td> </td><td> </td></tr> <tr><td> </td><td> </td><td> </td><td> </td></tr> </tbody> </table>	FECHA	MODIFICACION	NOMBRE ING. RESPONSABLE	FIRMA													<p>AGUA ALCANTARILLADO Y ASEO DE BOGOTÁ</p> <p>GERENCIA CORPORATIVA DE SISTEMA MAESTRO DIRECCIÓN RED TRONCAL ALCANTARILLADO</p> <p>PLANO DE DISEÑO TRATAMIENTO DE AGUAS RESIDUALES</p>	<p>PTAR CANOAS/VEREDA CANOAS/MUNICIPIO DE SOACHA</p> <p>CONTIENE: P.11 EXTINCIÓN HÚMEDA BASE 4</p> <p>ESCALA: INDICADA</p> <p>NOMBRE DEL ARCHIVO: F00009GEPL.DWG</p>	<p>PROYECTO No.:</p> <p>FECHA: AGOSTO/2016</p> <p>PLANO No. F-00-009</p>
FECHA	MODIFICACION	NOMBRE ING. RESPONSABLE	FIRMA																					

ENTREGA 100% - VÁLIDO PARA CONSTRUCCIÓN

LA ESCALA DE IMPRESIÓN PARA ESTE PLANO ES DE TAMAÑO PLEGO (700mmx1000mm)