

- NOTAS:**
- TODAS LAS DIMENSIONES ESTÁN DADAS EN METROS, DIÁMETROS DE TUBERÍA EN MILÍMETROS Y TODOS LOS NIVELES ESTÁN EN METROS SOBRE EL NIVEL DEL MAR, A MENOS QUE SE INDIQUE OTRA UNIDAD DE MEDIDA.
 - EL CONTRATISTA, URBANIZADOR O CONSTRUCTOR DEBERÁ CUMPLIR CON LAS NORMAS Y ESPECIFICACIONES VIGENTES DEL ACUEDUCTO DE BOGOTÁ.

- CONVENCIONES:**
- TUBERÍA ENTERRADA CONTRA INCENDIO PVC
 - HIDRANTE DOS SALIDAS
 - VÁLVULA DE SECTORIZACIÓN TIPO POSTE Ø250mm
 - RISER - ACERO CARBONO (AC)
 - CASETA DE MANGUERAS
 - IDENTIFICACIÓN NODOS
 - (XX.XX) PRESIÓN RESIDUAL NODO (psi)
 - <XX.XX> CAUDAL DEL TRAMO (gpm)
 - >XX.XX< DESCARGA FLUJ. DE MANGUERA (gpm)
 - SENTIDO DE FLUJO

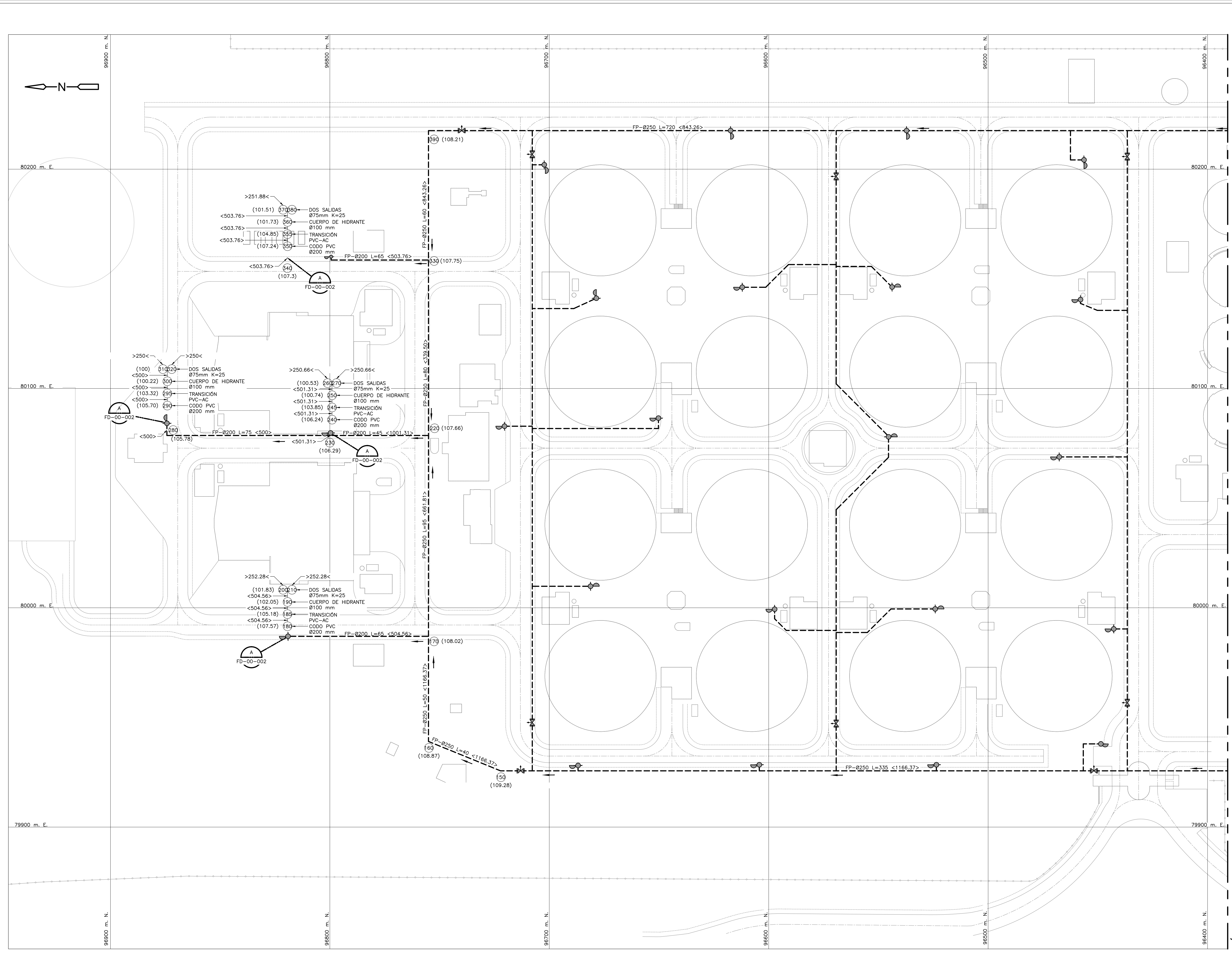

LÍNEA DE EMPALME CONTINUA EN PLANO No. F-00-014

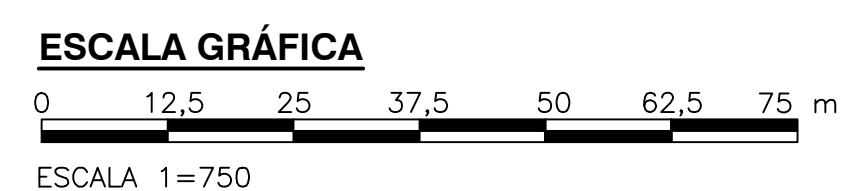

©2016 CDM Smith-INGESAM. Todos los derechos reservados. Incorporados en este documento, son propiedad de CDM Smith-INGESAM y EAB. Reutilización de documentos: Documentos y diseños suministrados por el servicio profesional, incorporados en este documento, son propiedad de CDM Smith-INGESAM y/o EAB. No serán utilizados, ni total ni parcialmente, para cualquier otro proyecto sin autorización escrita de CDM Smith-INGESAM y/o EAB.

<p>CONTRATO DE CONSULTORÍA No. 1-02-2500-060-2011</p>	<p>CONTRATO EAB No. 1-15-2500-0646-2012</p>	<p>AGUA ALCANTARILLADO Y ASEO DE BOGOTÁ</p>	MODIFICACIONES			<p>AGUA ALCANTARILLADO Y ASEO DE BOGOTÁ</p> <p>GERENCIA CORPORATIVA DE SISTEMA MAESTRO</p> <p>DIRECCIÓN RED TRONCAL ALCANTARILLADO</p> <p>PLANO DE DISEÑO TRATAMIENTO DE AGUAS RESIDUALES</p>	<p>PTAR CANOAS/VEREDA CANOAS/MUNICIPIO DE SOACHA</p> <p>CONTIENE: P.11</p> <p>SIMULACIÓN HIDRÁULICA GENERAL</p> <p>BASE 1</p> <p>ESCALA: INDICADA</p> <p>NOMBRE DEL ARCHIVO: F00013GNPL.DWG</p>	<p>PROYECTO No. :</p> <p>FECHA: AGOSTO/2016</p> <p>PLANO No.</p> <p>F-00-013</p>
			<p>FECHA MODIFICACION NOMBRE ING. RESPONSABLE FIRMA</p>	<p>SISTEMA DE REFERENCIA: MADRID SIRGAS</p> <p>TIPO DE COORDENADAS: PLANAS CARTESIANAS</p> <p>ORIGEN COORDENADAS: BOGOTÁ D.C.</p> <p>VERTICE NP-13-B5-1</p> <p>NORTE: 93744.534 m</p> <p>ESTE: 82666.481 m</p> <p>COTA: 2552.58 msnnm</p> <p>COORDENADAS MEDIAS</p> <p>NORTE: 96250.0 m</p> <p>ESTE: 80500.0 m</p> <p>PLANCHA</p> <p>1:10,000 246-13-A-2</p>	<p>REVISÓ:</p> <p>APROBÓ:</p>			

ENTREGA 100% - VÁLIDO PARA CONSTRUCCIÓN

LA ESCALA DE IMPRESIÓN PARA ESTE PLANO ES DE TAMAÑO PLEGO (700mmx1000mm)