

- NOTAS :**
- TODAS LAS DIMENSIONES ESTÁN DADAS EN METROS, DIÁMETROS DE TUBERÍA EN MILÍMETROS Y TODOS LOS NIVELES ESTÁN EN METROS SOBRE EL NIVEL DEL MAR, A MENOS QUE SE INDIQUE OTRA UNIDAD DE MEDIDA.
  - EL CONTRATISTA, URBANIZADOR O CONSTRUCTOR DEBERÁ CUMPLIR CON LAS NORMAS Y ESPECIFICACIONES VIGENTES DEL ACUEDUCTO DE BOGOTÁ.
  - SE DEBERÁ REALIZAR MANTENIMIENTO EXTERNO E INTERNO A TODOS LOS EXTINTORES Y PRUEBAS HIDROSTÁTICAS EN INTERVALOS NO MAYORES A CINCO AÑOS. (NFPA 10: STANDARD FOR PORTABLE FIRE EXTINGUISHERS Y NTC 2885: EXTINTORES PORTÁTILES CONTRA INCENDIO).
  - SE PROVEE UN EXTINTOR AL INGRESO DEL EDIFICIO Y OTRO EN LA PLANTA INTERIOR.
  - SE PROVEERÁN CUATRO EXTINTORES EN CADA PISO UBICADOS EN LAS DOS SALIDAS DE EMERGENCIA Y LAS DOS ESCALERAS INTERNAS.

- CONVENCIONES :**
- EXTINTOR PORTÁTIL AGENTE LIMPIO - AGUA NEBULIZADA
  - EXTINTOR PORTÁTIL AGENTE CO2
  - EXTINTOR PORTÁTIL TIPO K
  - EXTINTOR PORTÁTIL TIPO ABC
  - EXTINTOR PORTÁTIL TIPO BC
  - EXTINTOR PORTÁTIL AGUA - H2O AFFF 6%

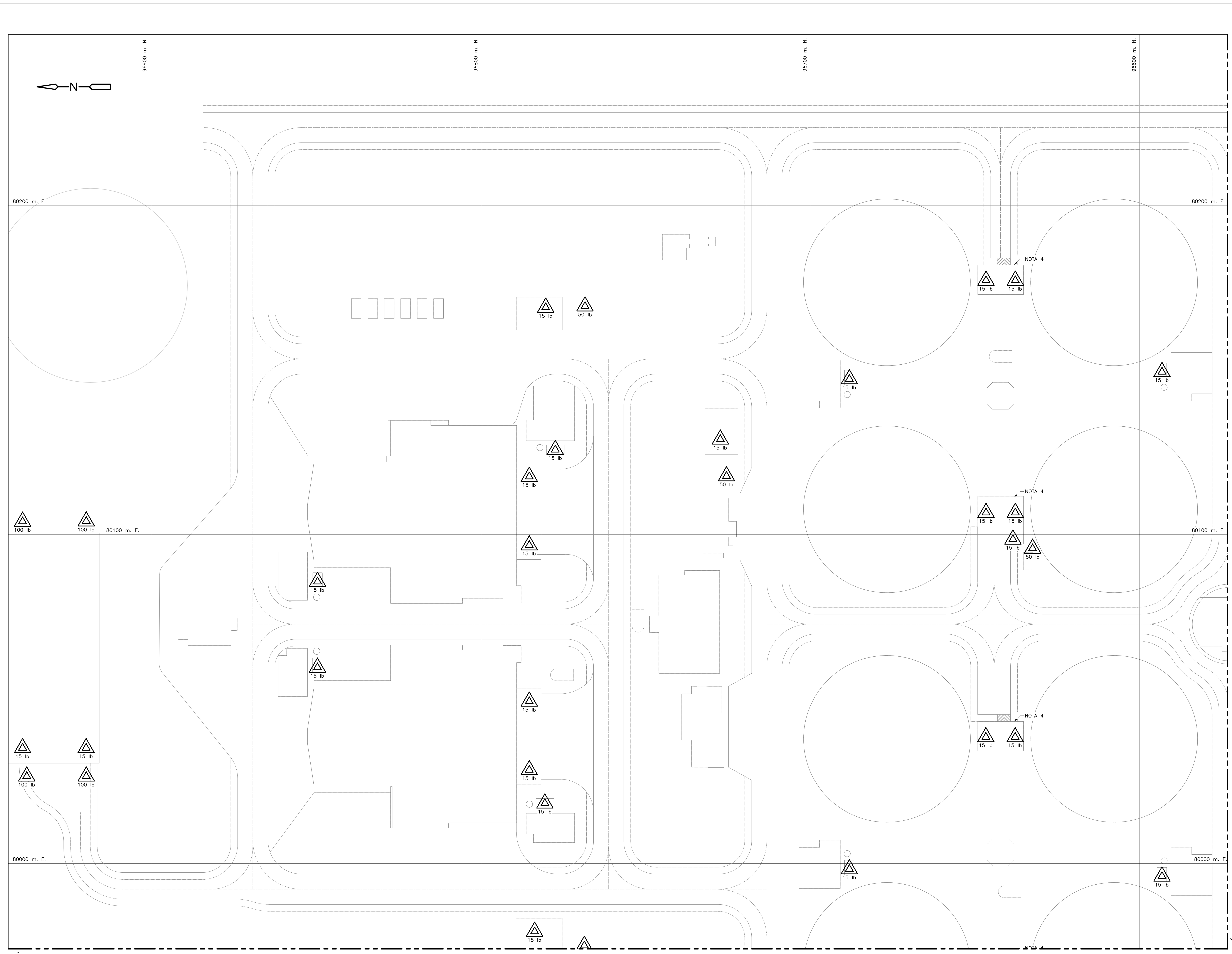

LÍNEA DE EMPALME CONTIENGA EN PLANO No. F-00-02B



©2016 CDM Smith-INGESAM. Todos los derechos reservados. Reutilización de documentos: Documentos y diseños suministrados por el servicio profesional, incorporados en este documento, son propiedad de CDM Smith-INGESAM y EAB. No serán utilizados, ni total ni parcialmente, para cualquier otro proyecto sin autorización escrita de CDM Smith-INGESAM y/o EAB.

| <br>CONTRATO DE CONSULTORIA No. 1-02-25500-0690-2011<br>DISEÑO: JOSÉ BARRERA - METU SAS<br>MAT. No. CN 230-101490<br>REPRESENTANTE LEGAL O PROPIETARIO: ROBERT GAUDIS<br>U.C. No. 3901 ME, USA | UNIÓN TEMPORAL PTAR CANOAS<br>CONTRATO EAAB No. 1-15-25500-0646-2012<br>REVISÓ:<br>APROBÓ: FERNANDO SILVA G.<br>MAT. No. 0000001407XL | <br>ACUEDUCTO<br>AGUA ALCANTARILLADA Y ASEO DE BOGOTÁ<br>RECIBIÓ: ING. RENALDO PULIDO<br>REGISTRO No. 3566<br>RECIBIÓ: ING. HAZO GOMEZ<br>REGISTRO No. 3429 | LOCALIZACIÓN<br><br>ESCALA 1 : 25.000 | SISTEMA DE REFERENCIA<br>MAGDA SIRGAS<br>TIPO DE COORDENADAS<br>PLANAS CARTESIANAS<br>ORIGEN COORDENADAS<br>BOGOTÁ D.C.<br>VERTICE NP-13-B5-1<br>NORTE: 53764.534 m<br>ESTE: 82666.481 m<br>COTA: 2552.68 msnnm<br>COORDENADAS MEDIAS<br>NORTE: 96250.0 m<br>ESTE: 80500.0 m<br>PLANCHA<br>1:10.000 246-15-A-2 | MODIFICACIONES<br><table border="1" style="width: 100%; border-collapse: collapse;"> <thead> <tr> <th>FECHA</th> <th>MODIFICACION</th> <th>NOMBRE ING. RESPONSABLE</th> <th>FIRMA</th> </tr> </thead> <tbody> <tr> <td> </td> <td> </td> <td> </td> <td> </td> </tr> </tbody> </table> | FECHA | MODIFICACION | NOMBRE ING. RESPONSABLE | FIRMA |  |  |  |  | <br>AGUA ALCANTARILLADA Y ASEO DE BOGOTÁ<br>GERENCIA CORPORATIVA DE SISTEMA MAESTRO<br>DIRECCIÓN RED TRONCAL ALCANTARILLADO<br>PLANO DE DISEÑO TRATAMIENTO DE AGUAS RESIDUALES | PTAR CANOAS/VEREDA CANOAS/MUNICIPIO DE SOACHA<br>CONTIENE : P.11<br>EXTINTORES PORTÁTILES<br>BASE 1<br>ESCALA: INDICADA<br>NOMBRE DEL ARCHIVO:<br>F0026CEPL.DWG | PROYECTO No. :<br>FECHA: AGOSTO/2016<br>PLANO No.<br>F-00-026 |
|--|---|---|---------------------------------------|--|--|-------|--------------|-------------------------|-------|--|--|--|--|--|---|---|
|  |   |   |                                       |  |  | FECHA | MODIFICACION | NOMBRE ING. RESPONSABLE | FIRMA |  |  |  |  |  |   |   |
|  |   |   |                                       |  |  |       |              |                         |       |  |  |  |  |  |   |   |
| ENTREGA 100% - VÁLIDO PARA CONSTRUCCIÓN  |   |   |                                       |  |  |       |              |                         |       |  |  |  |  |  |   |   |

LA ESCALA DE IMPRESIÓN PARA ESTE PLANO ES DE TAMAÑO PLEGO (700mmx1000mm)