

LÍNEA DE EMPALME CONTINÚA EN PLANO No. F-00-028

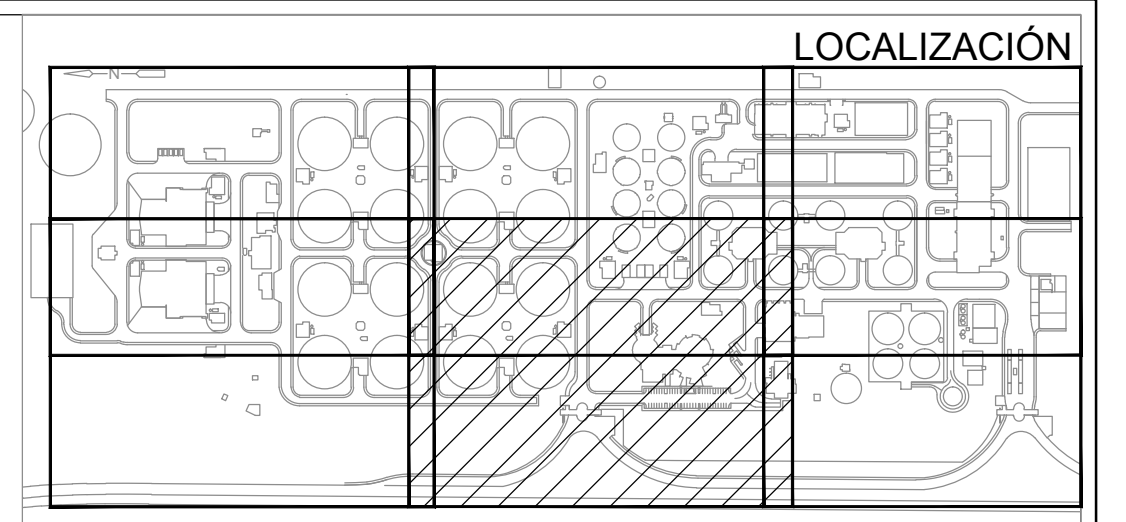

- NOTAS :**
1. TODAS LAS DIMENSIONES ESTÁN DADAS EN METROS; DIÁMETROS DE TUBERÍA EN MILÍMETROS Y TODOS LOS NIVELES ESTÁN EN METROS SOBRE EL NIVEL DEL MAR, A MENOS QUE SE INDIQUE OTRA UNIDAD DE MEDIDA.
 2. EL CONTRATISTA, URBANIZADOR O CONSTRUCTOR DEBERÁ CUMPLIR CON LAS NORMAS Y ESPECIFICACIONES VIGENTES DEL ACUEDUCTO DE BOGOTÁ.
 3. SE DEBERÁ REALIZAR MANTENIMIENTO EXTERNO E INTERNO A TODOS LOS EXTINTORES Y PRUEBAS HIDROSTÁTICAS EN INTERVALOS NO MAYORES A CINCO AÑOS. (NFPA 10: STANDARD FOR PORTABLE FIRE EXTINGUISHERS Y NTC 2885: EXTINTORES PORTÁTILOS CONTRA INCENDIO).
 4. SE PROVEE UN EXTINTOR AL INGRESO DEL EDIFICIO Y OTRO EN LA PLANTA INTERIOR.
 5. SE PROVEERÁN CUATRO EXTINTORES EN CADA PISO UBICADOS EN LAS DOS SALIDAS DE EMERGENCIA Y LAS DOS ESCALERAS INTERNAS.

- CONVENCIONES :**
- EXTINTOR PORTÁTIL AGENTE LIMPIO - AGUA NEBULIZADA
 - EXTINTOR PORTÁTIL AGENTE CO2
 - EXTINTOR PORTÁTIL TIPO K
 - EXTINTOR PORTÁTIL TIPO ABC
 - EXTINTOR PORTÁTIL TIPO BC
 - EXTINTOR PORTÁTIL AGUA - H2O AFFF 6%

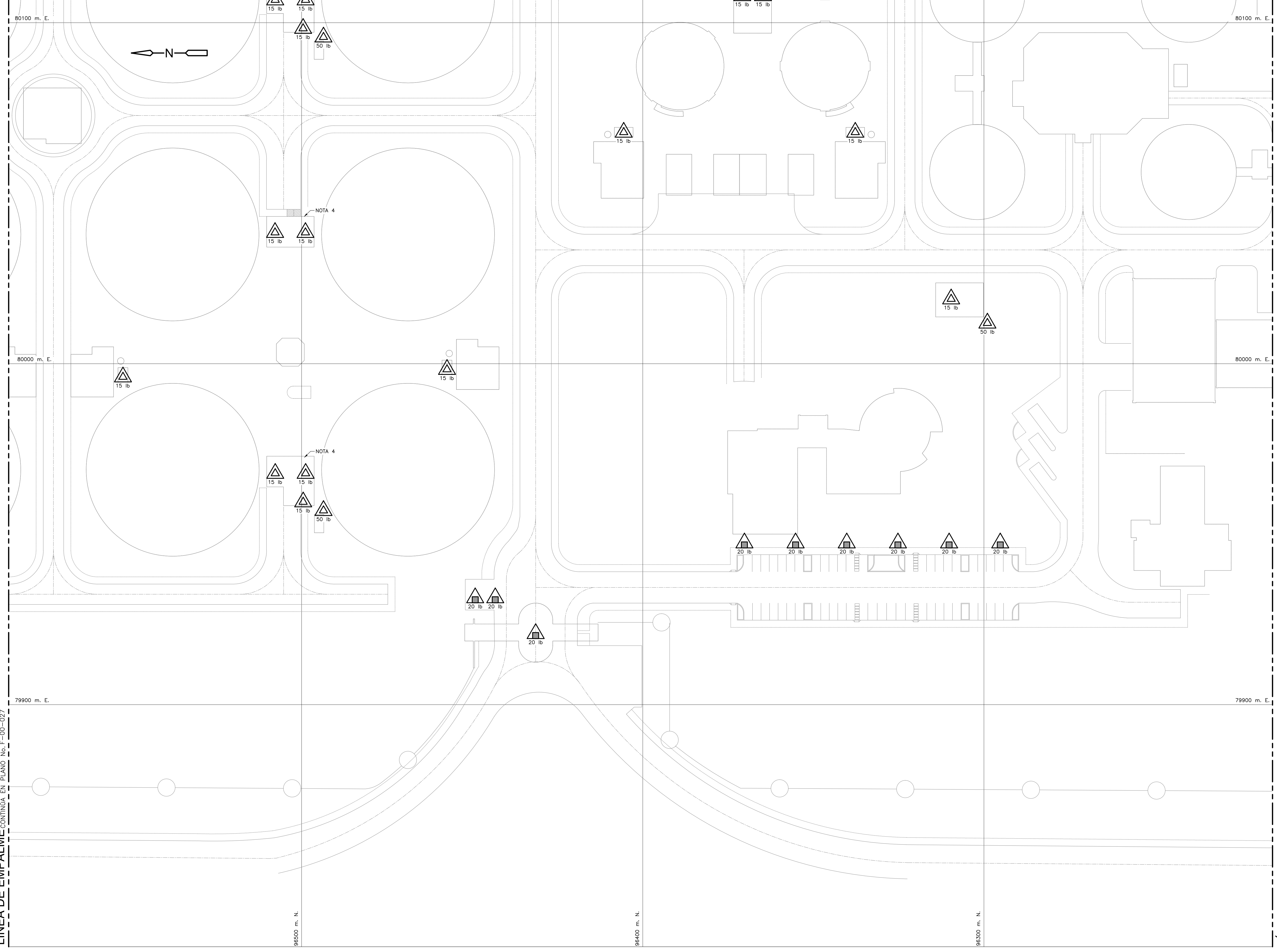
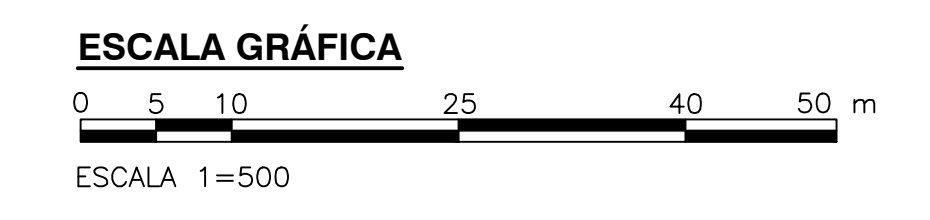

©2016 CDM Smith-INGESAM. Todos los derechos reservados. Reutilización de documentos: Documentos y diseños suministrados por el servicio profesional, incorporados en este documento, son propiedad de CDM Smith-INGESAM y/o EAB. No serán utilizados, ni total ni parcialmente, para cualquier otro proyecto sin autorización escrita de CDM Smith-INGESAM y/o EAB.

CDM Smith **INGESAM**
 CONTRATO DE CONSULTORIA No. 1-02-2500-0690-2011

UNIÓN TEMPORAL PTAR CANOAS
 CONTRATO EAB No. 1-15-2500-0646-2012

DISEÑO: JOSÉ BARRERA - METU SAS
 MAT. No. CN 230-101490
 REPRESENTANTE LEGAL O PROPIETARIO: ROBERT GAUDES
 U.C. No. 3901 ME, USA

REVISÓ:
 APROBÓ: FERNANDO SILVA G.
 MAT. No. 0000001407XL

acueducto
 AGUA ALCANTARILLADO Y ASEO DE BOGOTÁ

RECIBIÓ: ING. RENALDO PULIDO
 REGISTRO No. 3560
 RECIBIÓ: ING. HAGO GOMEZ
 REGISTRO No. 3429

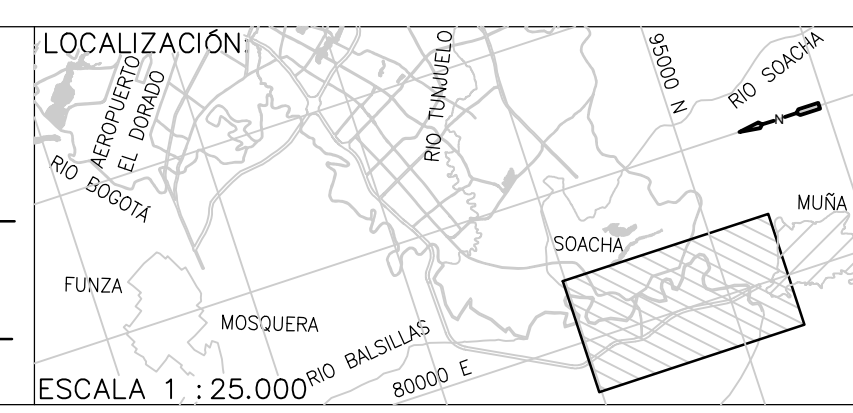

SISTEMA DE REFERENCIA: MADRID SIRGAS
 TIPO DE COORDENADAS: PLANAS CARTESIANAS
 ORIGEN COORDENADAS: BOGOTÁ D.C.
 VERTICE NP-13-B5-1
 NORTE: 93744.534 m
 ESTE: 82666.481 m
 COTA: 2552.58 msnnm
 COORDENADAS MEDIAS
 NORTE: 96250.0 m
 ESTE: 86000.0 m
 PLANCHA
 1:10,000 246-19-A-2

| MODIFICACIONES | | | |
|----------------|--------------|-------------------------|-------|
| FECHA | MODIFICACION | NOMBRE ING. RESPONSABLE | FIRMA |
| | | | |

acueducto
 AGUA ALCANTARILLADO Y ASEO DE BOGOTÁ

GERENCIA CORPORATIVA DE SISTEMA MAESTRO
DIRECCIÓN RED TRONCAL ALCANTARILLADO

PLANO DE DISEÑO TRATAMIENTO DE AGUAS RESIDUALES

PTAR CANOAS/VEREDA CANOAS/MUNICIPIO DE SOACHA

CONTIENE: **P.11**
EXTINTORES PORTÁTILOS
BASE 4

ESCALA: INDICADA

NOMBRE DEL ARCHIVO: F00029GEPL.DWG

PROYECTO No. :
 FECHA: AGOSTO/2016
 PLANO No. :
F-00-029

ENTREGA 100% - VÁLIDO PARA CONSTRUCCIÓN

LA ESCALA DE IMPRESIÓN PARA ESTE PLANO ES DE TAMAÑO PLEGO (700mmx1000mm)