

- NOTAS :**
- TODAS LAS DIMENSIONES ESTÁN DADAS EN METROS, DIÁMETROS DE TUBERÍA EN MILÍMETROS Y TODOS LOS NIVELES ESTÁN EN METROS SOBRE EL NIVEL DEL MAR, A MENOS QUE SE INDIQUE OTRA UNIDAD DE MEDIDA.
 - EL CONTRATISTA, URBANIZADOR O CONSTRUCTOR DEBERÁ CUMPLIR CON LAS NORMAS Y ESPECIFICACIONES VIGENTES DEL ACUEDUCTO DE BOGOTÁ.
 - LA ILUMINACIÓN DE EMERGENCIA SERÁ SUMINISTRADA POR EL ÁREA ELÉCTRICA Y DEBE CUMPLIR CON ESTÁNDARES DE SEGURIDAD HUMANA DE NFPA.
 - LA UBICACIÓN DE LOS EXTINTORES PORTÁTILES SE MUESTRA EN EL PLANO F52007MAPL - EXTINTORES PORTÁTILES PRIMER PISO - EDIFICIO MANTENIMIENTO.

- CONVENCIONES :**
- RUTA DE EVACUACIÓN
 - SALIDA DE EMERGENCIA
 - PUERTA DE EVACUACIÓN DERECHA
 - PUERTA DE EVACUACIÓN IZQUIERDA
 - RUTA DE EVACUACIÓN
 - PUNTO DE ENCUENTRO
 - TOMA DE MANGUERAS
 - RIESGO ELÉCTRICO
 - RIESGO MECÁNICO
 - MAPA DE EVACUACIÓN

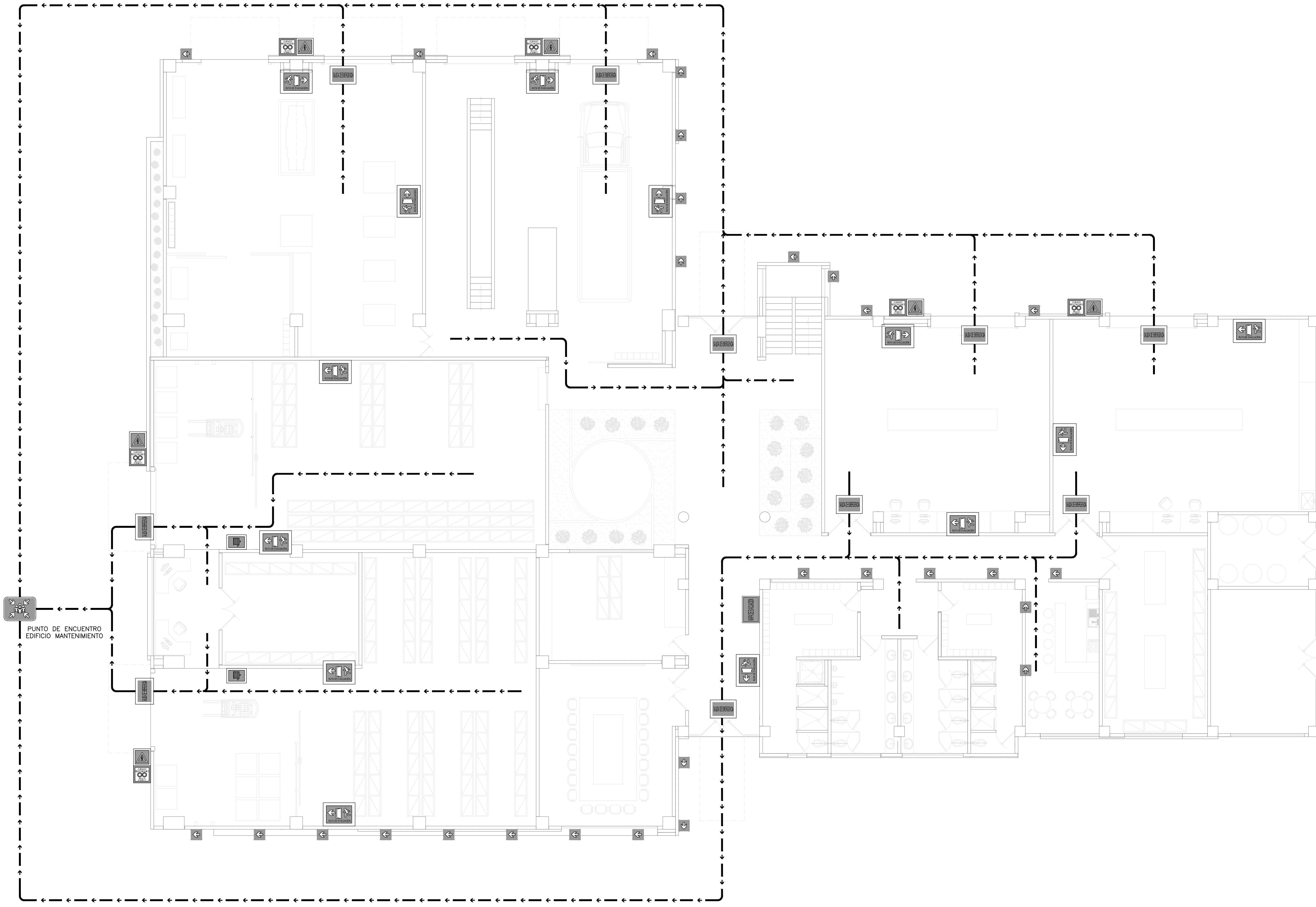

PLANTA
1=100



©2016 CDM Smith-INGESAM. Todos los derechos reservados. Reutilización de documentos: Documentos y diseños suministrados por el servicio profesional, incorporados en este documento, son propiedad de CDM Smith-INGESAM y EAB. No serán utilizados, ni total ni parcialmente, para cualquier otro proyecto sin autorización escrita de CDM Smith-INGESAM y/o EAB.

CONTRATO DE CONSULTORÍA No. 1-02-2500-060-2011

UNIÓN TEMPORAL PTAR CANOAS
CONTRATO EAAB No. 1-15-2500-0646-2012

DISEÑO: NITURIO ARCE - METU SAS MAT. No: CN 230-42077	REVISÓ: _____ APROBÓ: FERNANDO SILVA G. MAT. No: 000001407LL	RECIBIÓ: _____ ING. RENOVADO PULIDO REGISTRO, No: 3060
REPRESENTANTE LEGAL O PROPIETARIO ROBERT GAUDEZ LIC. No: 3901 ME, USA	RECIBIÓ: _____ ING. HUGO GOMEZ REGISTRO, No: 3429	

AGUA ALCANTARILLADO Y ASEO DE BOGOTÁ

LOCALIZACIÓN

ESCALA 1 : 25.000

MODIFICACIONES			
FECHA	MODIFICACION	NOMBRE ING. RESPONSABLE	FIRMA

GERENCIA CORPORATIVA DE SISTEMA MAESTRO
DIRECCIÓN RED TRONCAL ALCANTARILLADO

PLANO DE DISEÑO TRATAMIENTO DE AGUAS RESIDUALES

PTAR CANOAS/VEREDA CANOAS/MUNICIPIO DE SOACHA		PROYECTO No. :
CONTIENE : P.11 PLANO EVACUACIÓN PRIMER PISO EDIFICIO MANTENIMIENTO		FECHA: AGOSTO/2016
ESCALA: INDICADA	NOMBRE DEL ARCHIVO: F52010MAPL.DWG	PLANO No. F-52-010

ENTREGA 100% - VÁLIDO PARA CONSTRUCCIÓN