

**NOTAS GENERALES:**  
 1. VER NOTAS GENERALES, CONVENCIONES Y CUADRO DE POTENCIA DE SUB ESTACIONES EN EL PLANO ED00209LSPT

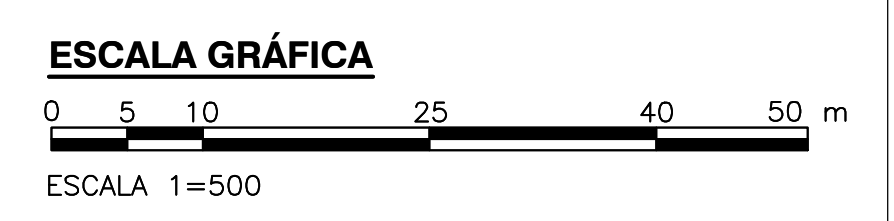
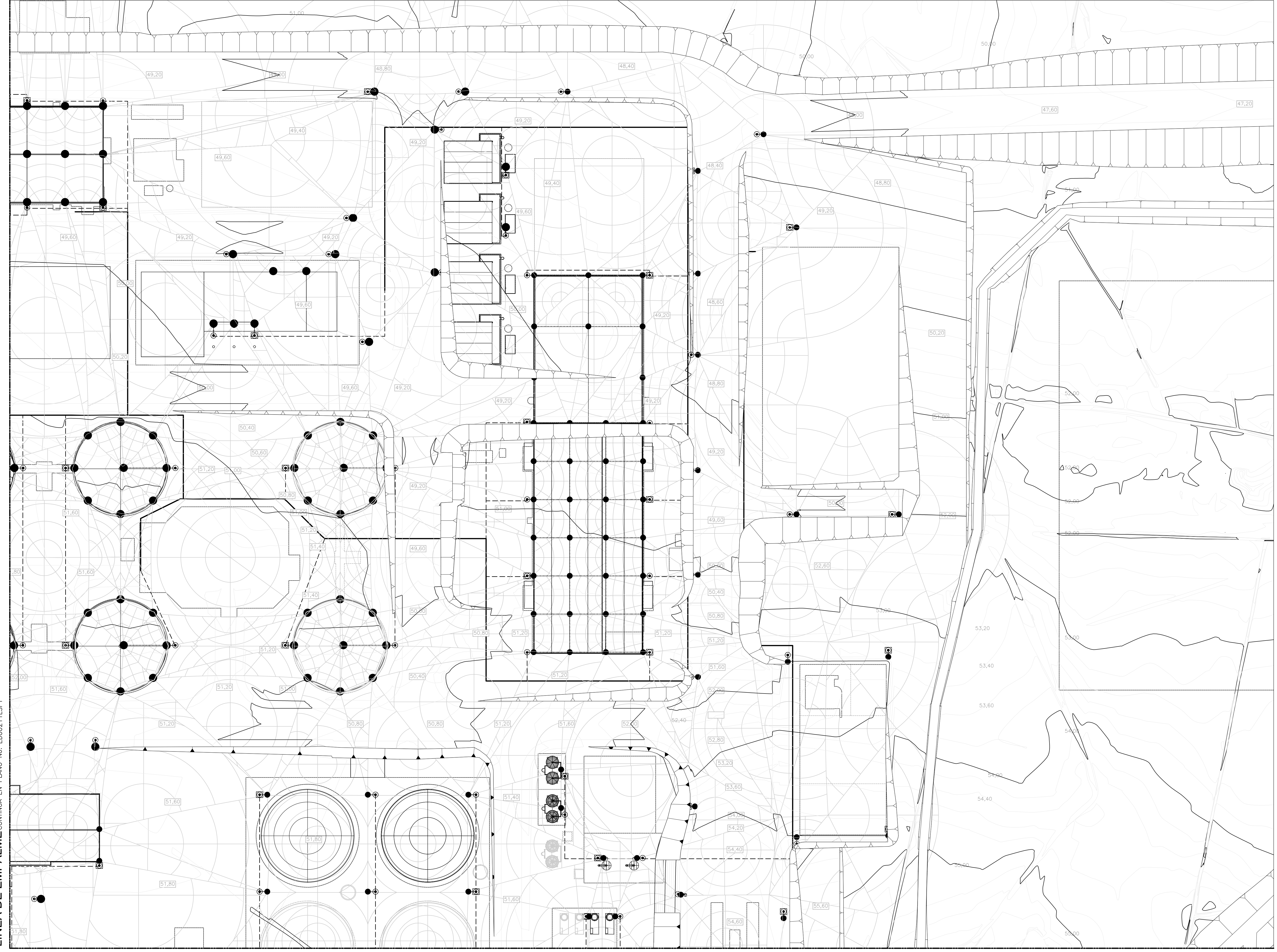

©2016 CDM Smith-INGESAM. Todos los derechos reservados. Incorporados en este documento, son propiedad de CDM Smith-INGESAM y EAB. No serán utilizados, ni total ni parcialmente, para cualquier otro proyecto sin autorización escrita de CDM Smith-INGESAM y/o EAB.

LÍNEA DE EMPALME CONTINUA EN PLANO No. ED00211LSPT

LÍNEA DE EMPALME CONTINUA EN PLANO No. ED00214LSPT

**CDM Smith** **INGESAM**  
 CONTRATO DE CONSULTORIA No. 1-02-25500-0690-2011

**UNIÓN TEMPORAL CANOAS**  
 CONTRATO EAB No. 1-15-25500-0946-2012

**acueducto**  
 AGUA ALCANTARILLADO Y ASEO DE BOGOTÁ

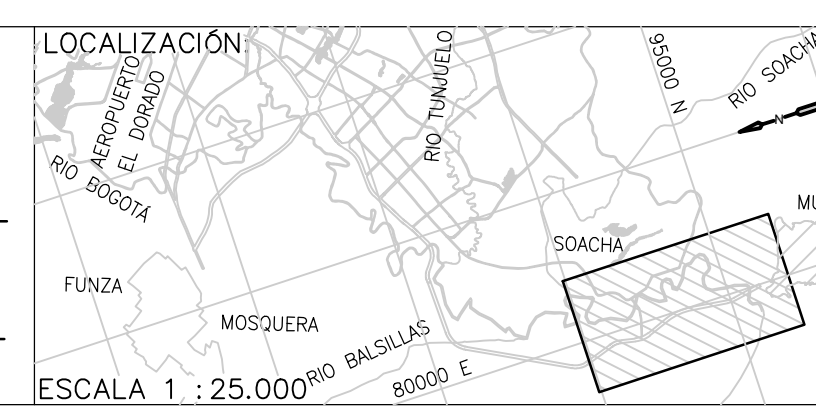

**SISTEMA DE REFERENCIA**  
 MAGDA SIRGAS  
 TIPO DE COORDENADAS PLANAS CARTESIANAS  
 ORIGEN COORDENADAS BOGOTÁ D.C.  
 VERTICE NP-13-B5-1  
 NORTE: 9374.534 m  
 ESTE: 82666.481 m  
 COTA: 2652.98 metros  
 COORDENADAS MEDIAS  
 NORTE: 96250.0 m  
 ESTE: 80500.0 m  
 PLANCHA  
 1:10,000 246-15-A-2

FECHA	MODIFICACION	NOMBRE ING. RESPONSABLE	FIRMA

**acueducto**  
 AGUA ALCANTARILLADO Y ASEO DE BOGOTÁ  
 GERENCIA CORPORATIVA DE SISTEMA MAESTRO  
 DIRECCIÓN RED TRONCAL ALCANTARILLADO  
 PLANO DE DISEÑO TRATAMIENTO DE AGUAS RESIDUALES

**PTAR CANOAS/VEREDA CANOAS/MUNICIPIO DE SOACHA**  
 CONTIENE : **P.11 DIGESTORES, DESHIDRATACIÓN SISTEMA DE APANTALLAMIENTO**  
 ESCALA: INDICADA  
 NOMBRE DEL ARCHIVO: ED00209LSPT.DWG

PROYECTO No. :  
 FECHA: AGOSTO/2016  
 PLANO No. :  
 ED-00-213

ENTREGA 100% - VÁLIDO PARA CONSTRUCCIÓN

LA ESCALA DE IMPRESIÓN PARA ESTE PLANO ES DE TAMAÑO PLEGO (700mmx1000mm)