

CUADRO DE COLUMNAS

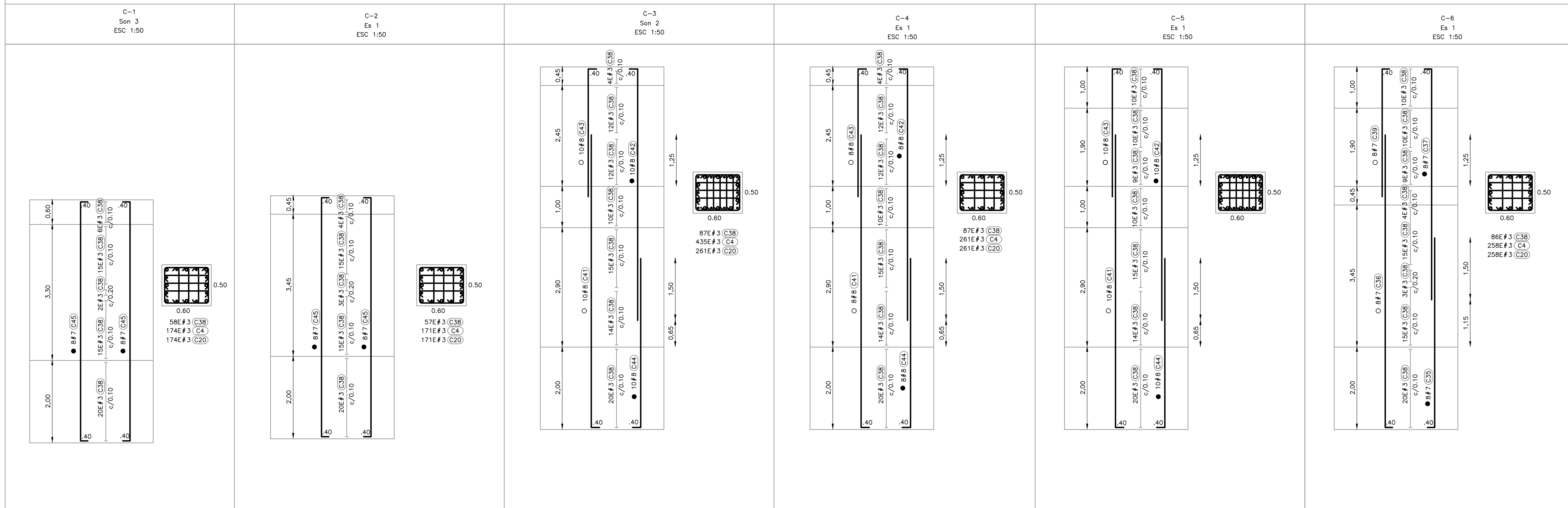

CUADRO DE COLUMNAS

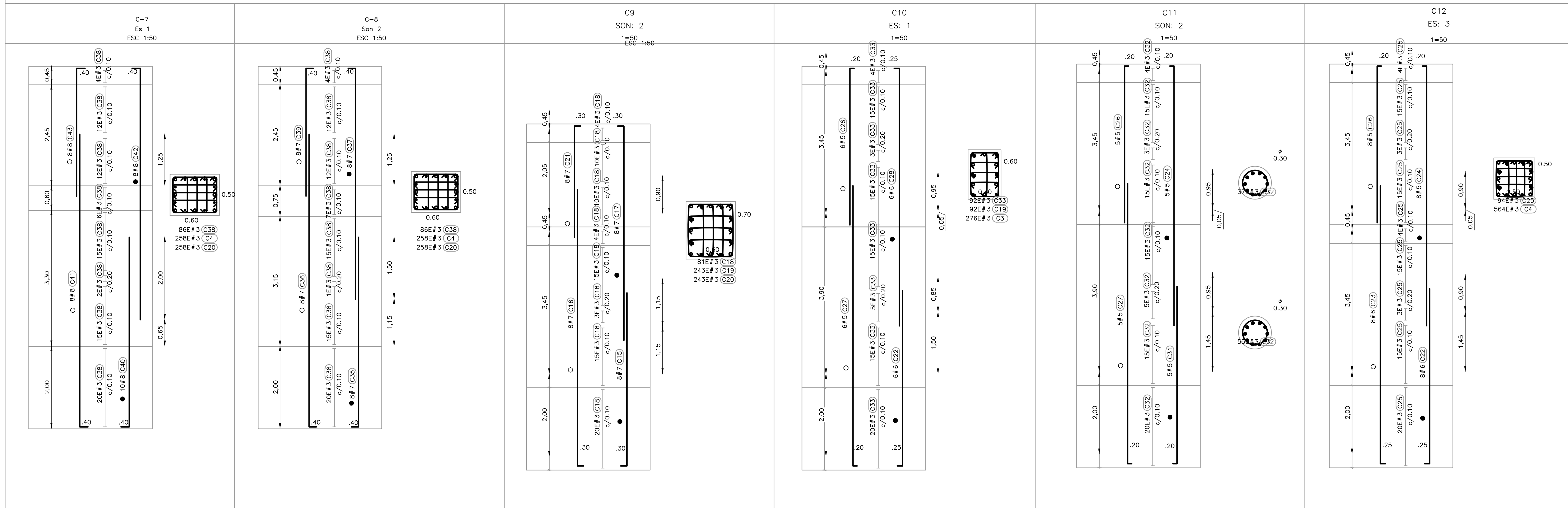

- NOTAS:**
- TODAS LAS DIMENSIONES ESTÁN DADAS EN METROS Y TODOS LOS NIVELES ESTÁN EN METROS SOBRE EL NIVEL DEL MAR, A MENOS QUE SE INDIQUE OTRA UNIDAD DE MEDIDA.
 - VER NOTAS GENERALES, ESPECIFICACIONES DE MATERIALES Y CRITERIOS DE DISEÑO EN PLANO S-00-001.
 - VER SÍMBOLOS Y ABRONATURAS EN PLANO S-00-002.
 - VER TRASLAPOS Y GANCHOS EN PLANO SD-00-001.
 - VER REFUERZO ADICIONAL POR ABERTURAS EN ELEMENTOS EN PLANO SD-00-002.
 - EL VALOR DE LAS ELEVACIONES DE LOS PUNTOS CORRESPONDE AL NÚMERO MOSTRADO INCREMENTADO EN 2500.

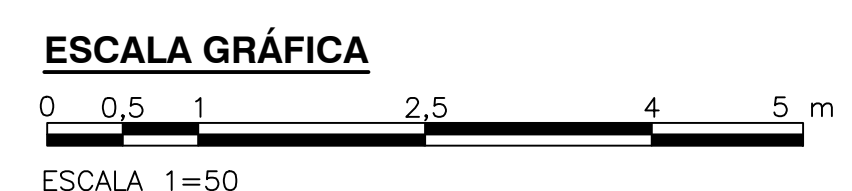

©2016 CDM Smith-INGESAM. Todos los derechos reservados. Reutilización de documentos: Documentos y diseños suministrados por el servicio profesional, incorporados en este documento, son propiedad de CDM Smith-INGESAM y EAB. No serán utilizados, ni total ni parcialmente, para cualquier otro proyecto sin autorización escrita de CDM Smith-INGESAM y/o EAB.

<p>CONTRATO DE CONSULTORÍA No. 1-02-25500-0690-2011</p>	<p>UNIÓN TEMPORAL PTAR CANOAS</p> <p>CONTRATO EA#B No. 1-15-25500-0646-2012</p>	<p>ACUEDUCTO</p> <p>AGUA ALCANTARILLADO Y ASEO DE BOGOTÁ</p>	<p>LOCALIZACIÓN</p> <p>ESCALA 1:25,000.00</p>	<p>SISTEMA DE REFERENCIA</p> <p>MADRID, SIRGAS</p> <p>TIPO DE COORDENADAS PLANAS CARTESIANAS</p> <p>ORIGEN COORDENADAS BOGOTÁ D.C.</p> <p>VERTICE NP-13-B5-1</p> <p>NORTE: 5374.534 m</p> <p>ESTE: 82666.481 m</p> <p>COTA: 2552.68 msnm</p> <p>COORDENADAS MEDIAS</p> <p>NORTE: 96250.0 m</p> <p>ESTE: 86500.0 m</p> <p>PLANCHA</p> <p>1:10,000.00 246-1-A-2</p>	<p>MODIFICACIONES</p> <table border="1"> <thead> <tr> <th>FECHA</th> <th>MODIFICACION</th> <th>NOMBRE ING. RESPONSABLE</th> <th>FIRMA</th> </tr> </thead> <tbody> <tr> <td> </td> <td> </td> <td> </td> <td> </td> </tr> </tbody> </table>		FECHA	MODIFICACION	NOMBRE ING. RESPONSABLE	FIRMA					<p>AGUA ALCANTARILLADO Y ASEO DE BOGOTÁ</p> <p>GERENCIA CORPORATIVA DE SISTEMA MAESTRO</p> <p>DIRECCIÓN RED TRONCAL ALCANTARILLADO</p> <p>PLANO DE DISEÑO TRATAMIENTO DE AGUAS RESIDUALES</p>	<p>PTAR CANOAS/VEREDA CANOAS/MUNICIPIO DE SOACHA</p> <p>CONTIENE: P.11</p> <p>EDIFICIO DE ADMINISTRACIÓN Y LABORATORIO DESPIECE DE COLUMNAS 1</p> <p>ESCALA: INDICADA</p> <p>NOMBRE DEL ARCHIVO: S50023AMP.DWG</p>	<p>PROYECTO No.:</p> <p>FECHA: AGOSTO/2016</p> <p>PLANO No. S-50-023</p>
					FECHA	MODIFICACION	NOMBRE ING. RESPONSABLE	FIRMA									
<p>DISEÑO: _____</p> <p>REPRESENTANTE LEGAL O PROPIETARIO</p>	<p>REVISÓ: _____</p> <p>APROBÓ: FERNANDO SILVA G. MAT. No. 0000014074LL</p>	<p>RECIBIÓ: ING. RENOVADO BULLDO REGISTRO. No. 3660</p> <p>RECIBIÓ: ING. HAZO GOMEZ REGISTRO. No. 3429</p>															

ENTREGA 100% - VÁLIDO PARA CONSTRUCCIÓN