

A B C D E F G H I J

1 2 3 4 5 6 7

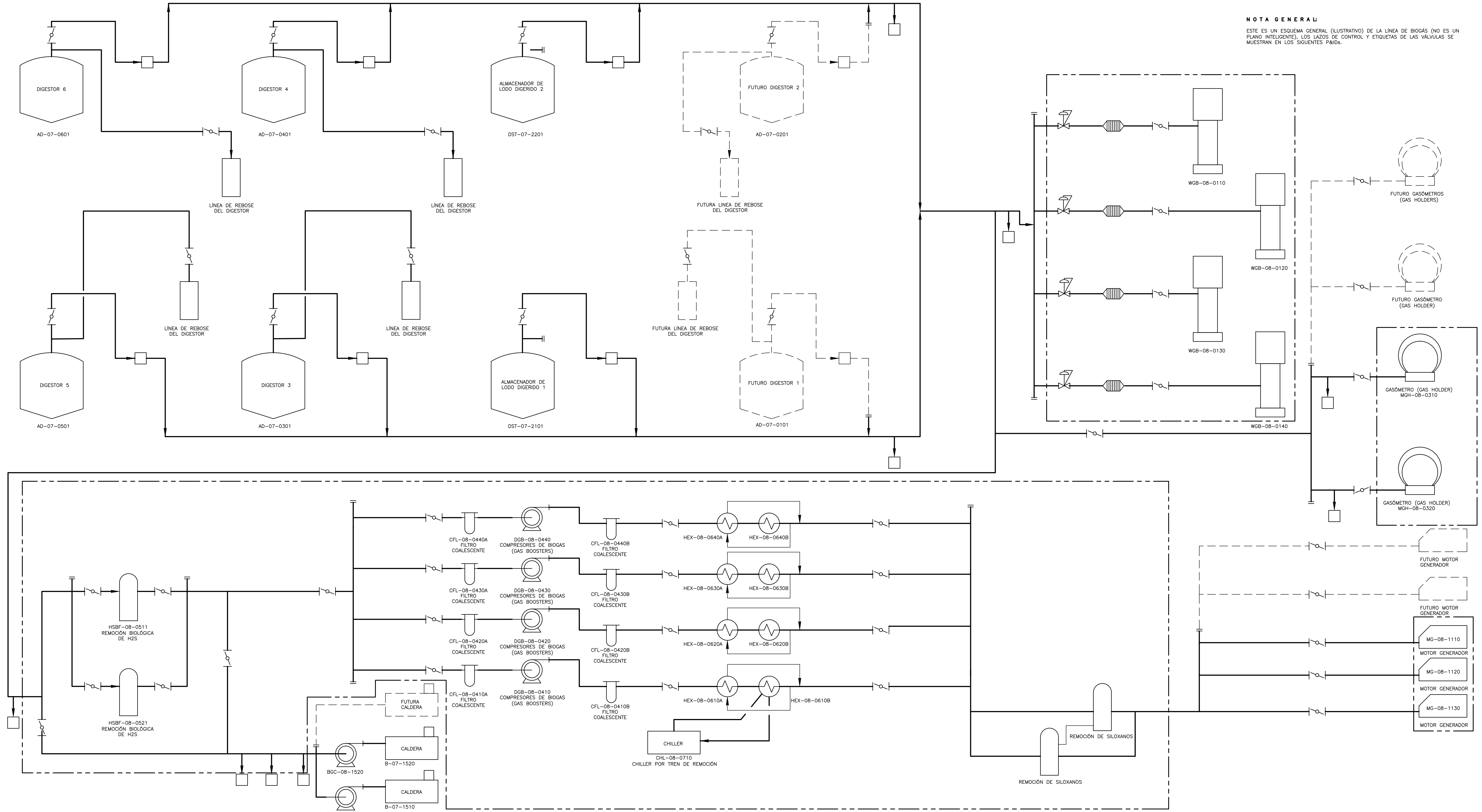

NOTA GENERAL:
ESTE ES UN ESQUEMA GENERAL (ILUSTRATIVO) DE LA LINEA DE BIOGAS (NO ES UN PLANO INTELIGENTE). LOS LAZOS DE CONTROL Y ETIQUETAS DE LAS VÁLVULAS SE MUESTRAN EN LOS SIGUIENTES P&IDs.

©2016 CDM Smith-INGESAM. Todos los derechos reservados. Reutilización de documentos: Documentos y diseños suministrados por el servicio profesional, incorporados en este documento, son propiedad de CDM Smith-INGESAM y EAB. No serán utilizados, ni total ni parcialmente, para cualquier otro proyecto sin autorización escrita de CDM Smith-INGESAM y/o EAB.

CDM Smith **INGESAM**
CONTRATO DE CONSULTORIA No. 1-02-2500-060-2011

REPRESENTANTE LEGAL O PROPIETARIO: ROBERT GAUDES, LIC. No. 3901 ME, USA

UNIÓN TEMPORAL PTAR CANOAS
CONTRATO EAB No. 1-15-2500-0646-2012

REVISÓ: SERGIO R. GONZÁLEZ B. MAT. No. TP 87206-40392

APROBÓ: FERNANDO SILVA G. MAT. No. 0000001407LL

acueducto
AGUA ALCANTARILLADO Y ASEO DE BOGOTÁ

RECIBÍO: ING. RENALDO PULIDO, REGISTRO No. 3160

RECIBÍO: ING. HAZO COMEZ, REGISTRO No. 3429

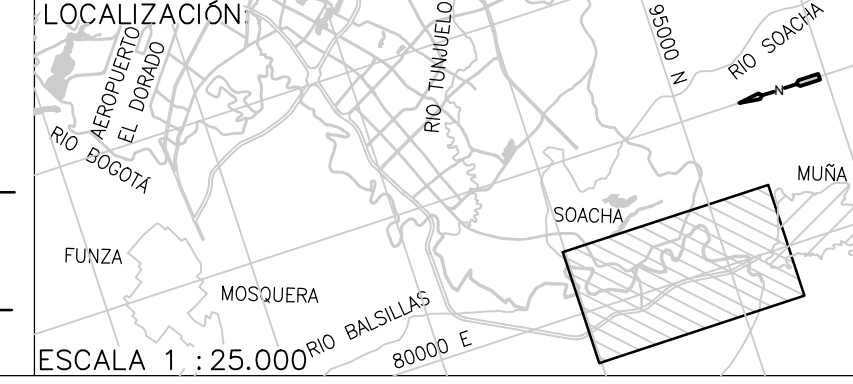

FECHA	MODIFICACION	NOMBRE ING. RESPONSABLE	FIRMA

acueducto
AGUA ALCANTARILLADO Y ASEO DE BOGOTÁ

GERENCIA CORPORATIVA DE SISTEMA MAESTRO
DIRECCIÓN RED TRONCAL ALCANTARILLADO

PLANO DE DISEÑO TRATAMIENTO DE AGUAS RESIDUALES

PTAR CANOAS/VEREDA CANOAS/MUNICIPIO DE SOACHA

CONTIENE: **P.11 - P & ID ESQUEMA GENERAL LINEA DE BIOGAS**

ESCALA: SIN ESCALA

NOMBRE DEL ARCHIVO: 108000BGPL.DWG

PROYECTO No. :
FECHA: AGOSTO/2016
PLANO No. :
1-08-000

ENTREGA 100% - VÁLIDO PARA CONSTRUCCIÓN

LA ESCALA DE IMPRESIÓN PARA ESTE PLANO ES DE TAMAÑO PLEGO (700mmx1000mm)