

©2016 CDM Smith-INGESAM. Todos los derechos reservados. Incorporados en este documento, son propiedad de CDM Smith-INGESAM y EAB. Reutilización de documentos: Documentos y diseños suministrados por el servicio profesional, incorporados en este documento, son propiedad de CDM Smith-INGESAM y/o EAB. No serán utilizados, ni total ni parcialmente, para cualquier otro proyecto sin autorización escrita de CDM Smith-INGESAM y/o EAB.

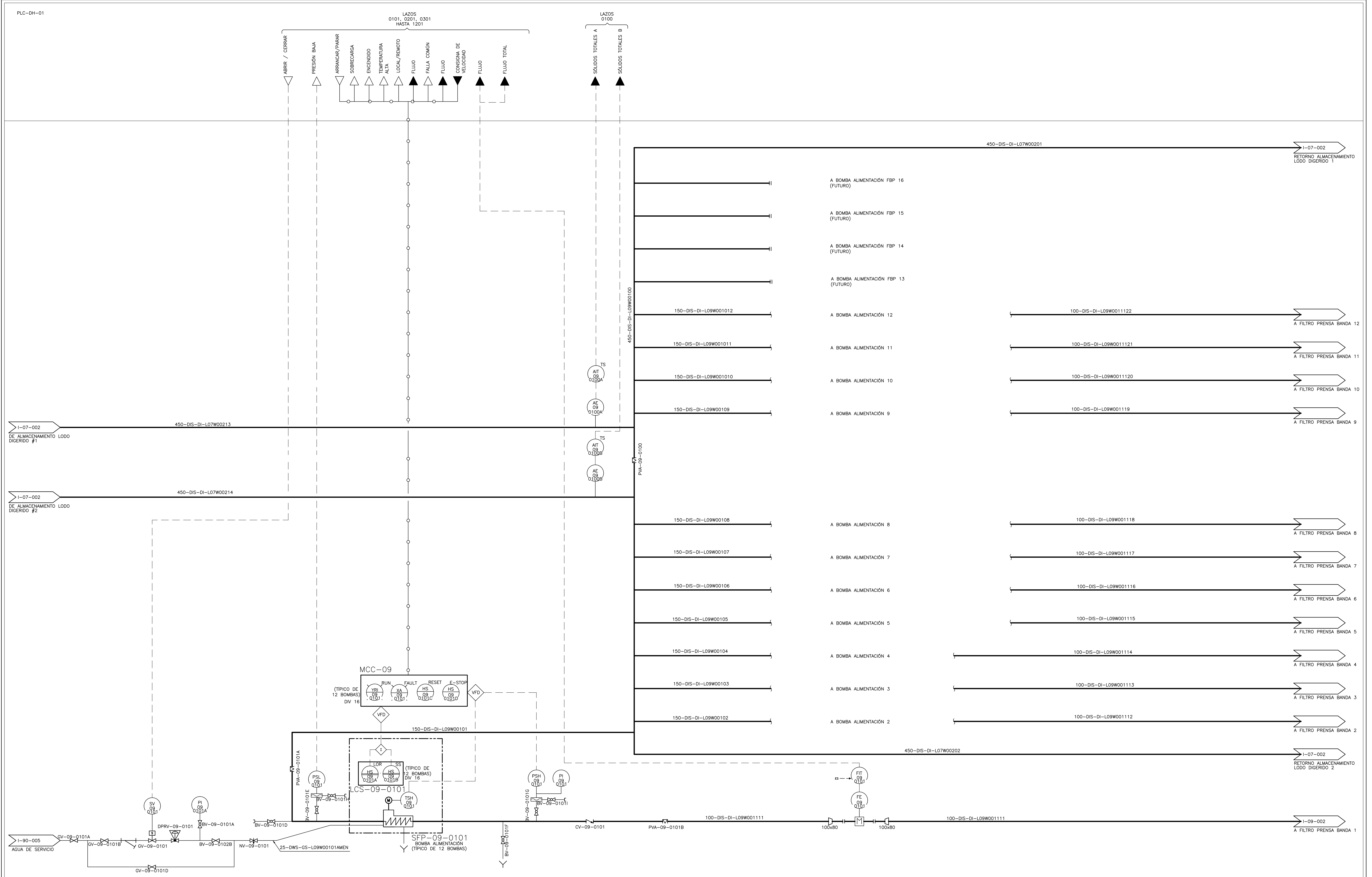

CDM Smith **INGESAM**
 CONTRATO DE CONSULTORIA No. 1-02-2500-0600-2011

DISEÑO: HENRY RUILO S. MAT. No. 23857150630 CND
 REPRESENTANTE LEGAL O PROPIETARIO: ROBERT GAUDES LIC. No. 3901 ME, USA

UNIÓN TEMPORAL PTAR CANOAS
 CONTRATO EAB No. 1-15-2500-0646-2012

REVISÓ: SERGIO R. GONZÁLEZ B. MAT. No. TP. 87206-40392
 APROBÓ: FERNANDO SILVA G. MAT. No. 00000014074LL

acueducto
 AGUA ALCANTARILLADO Y ASEO DE BOGOTÁ

RECIBIÓ: ING. RENALDO RUILO REGISTRO No. 31661
 RECIBIÓ: ING. HAZO GOMEZ REGISTRO No. 3429

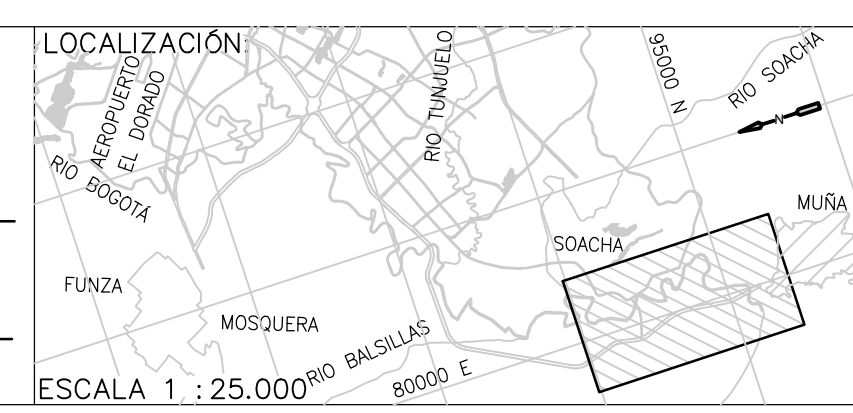

| SISTEMA DE REFERENCIA | | MODIFICACIONES | |
|---|--|-------------------------|--------------|
| MAGDA SIRGAS TIPO DE COORDENADAS PLANAS CARTESIANAS ORIGEN COORDENADAS BOGOTÁ D.C. VERTICE NP-13-B5-1 NORTE: 83744.534 m ESTE: 82666.481 m COTA: 2552.68 metros COORDENADAS MEDIAS NORTE: 96250.0 m ESTE: 80500.0 m PLANCHA 1:10,000, 246-15-A-2 | | FECHA | MODIFICACION |
| | | NOMBRE ING. RESPONSABLE | FIRMA |

acueducto
 AGUA ALCANTARILLADO Y ASEO DE BOGOTÁ

GERENCIA CORPORATIVA DE SISTEMA MAESTRO DIRECCIÓN RED TRONCAL ALCANTARILLADO

PLANO DE DISEÑO TRATAMIENTO DE AGUAS RESIDUALES

PTAR CANOAS/VEREDA CANOAS/MUNICIPIO DE SOACHA

CONTIENE: **P.11 - P & ID BOMBAS ALIMENTACIÓN FILTROS DE BANDA**

ESCALA: SIN ESCALA

NOMBRE DEL ARCHIVO: I09001DWPL.DWG

| | |
|----------------|-------------|
| PROYECTO No. : | |
| FECHA: | AGOSTO/2016 |
| PLANO No. | I-09-001 |

ENTREGA 100% - VÁLIDO PARA CONSTRUCCIÓN

LA ESCALA DE IMPRESIÓN PARA ESTE PLANO ES DE TAMAÑO PLEGO (700mmx1000mm)