

- NOTAS:**
- TODAS LAS DIMENSIONES ESTÁN DADAS EN METROS, DIÁMETROS DE TUBERÍA EN MILÍMETROS Y TODOS LOS NIVELES ESTÁN EN METROS SOBRE EL NIVEL DEL MAR, A MENOS QUE SE INDIQUE OTRA UNIDAD DE MEDIDA.
 - LA UBICACIÓN FINAL DE LOS SENSORES DEL SISTEMA DE DETECCIÓN DE GASES, DEBERÁ AJUSTARSE DE ACUERDO A LAS CONDICIONES FINALES DE LAS DIFERENTES ESTRUCTURAS O ÁREAS, GARANTIZANDO UN PUNTO ADECUADO DE DETECCIÓN.
 - LA UBICACIÓN FINAL DE LAS ALARMAS VISUALES Y SONORAS DEL SISTEMA DE DETECCIÓN DE GASES, DEBERÁ AJUSTARSE DE ACUERDO A LAS CONDICIONES FINALES DE LAS DIFERENTES ESTRUCTURAS O ÁREAS, GARANTIZANDO UN PUNTO ADECUADO DE VISUALIZACIÓN Y AUDICIÓN.

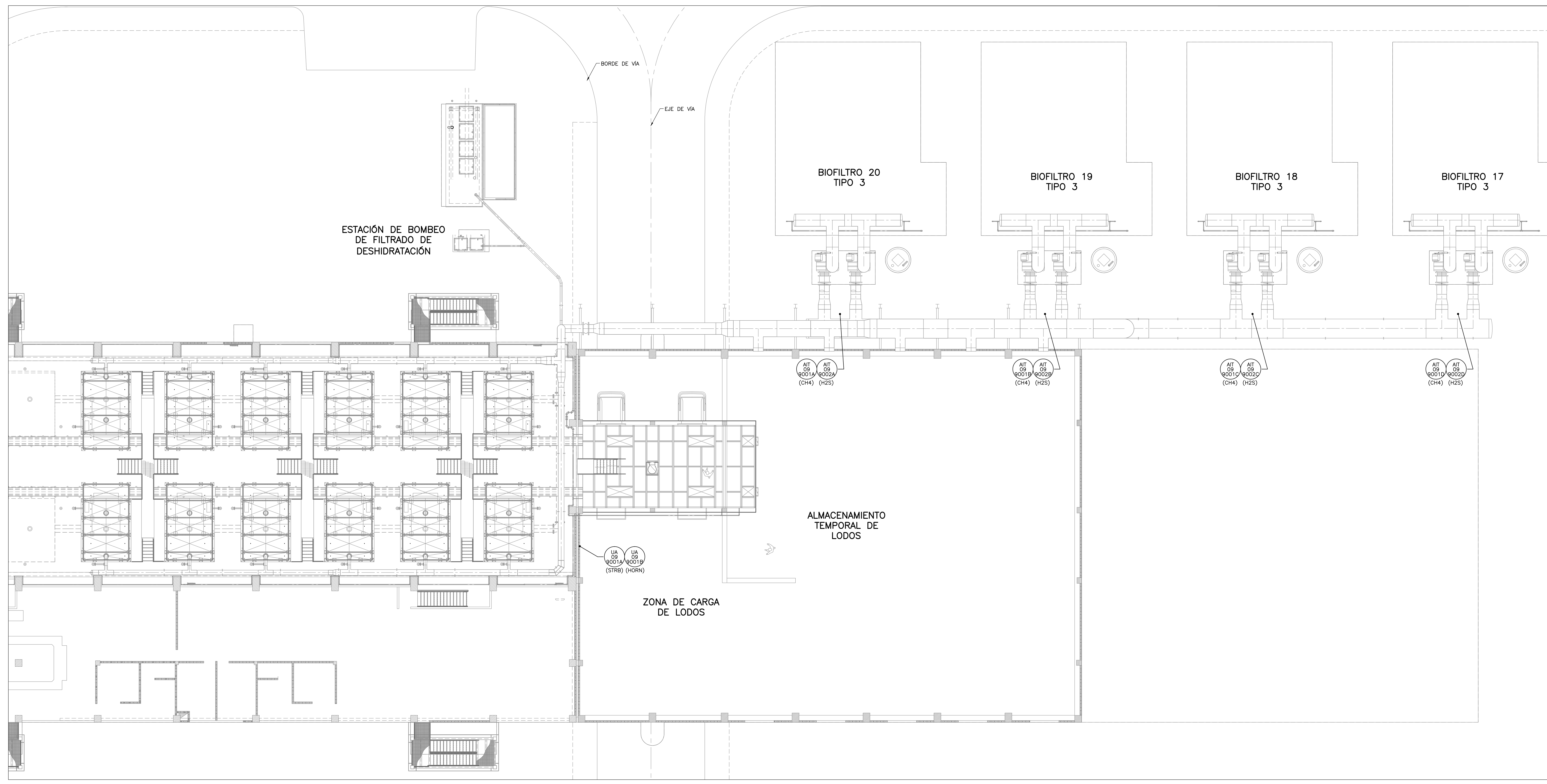

PLANTA
1=150



©2016 CDM Smith-INGESAM. Todos los derechos reservados. Reutilización de documentos: Documentos y diseños suministrados por el servicio profesional, incorporados en este documento, son propiedad de CDM Smith-INGESAM y EAB. No serán utilizados, ni total ni parcialmente, para cualquier otro proyecto sin autorización escrita de CDM Smith-INGESAM y/o EAB.

CDM Smith **INGESAM**
CONTRATO DE CONSULTORIA No. 1-02-2500-0690-2011

DISEÑO: HENRY RUILOO S.
 MAT. No. 23807190630 CND
 REPRESENTANTE LEGAL O PROPIETARIO: ROBERT GAUBES
 LIC. No. 3901 ME, USA

UNIÓN TEMPORAL PTAR CANOAS
CONTRATO EAB No. 1-15-2500-0846-2012

REVISÓ: SERGIO R. GONZÁLEZ B.
 MAT. No. TP 87206-40392
 APROBÓ: FERNANDO SILVA G.
 MAT. No. 0000001407LL

acueducto
AGUA ALCANTARILLADO Y ASEO DE BOGOTÁ

RECIBÍO: ING. RENALDO RUILOO
 REGISTRO No. 3560
 RECIBÍO: ING. HAZO COMELZ
 REGISTRO No. 3429

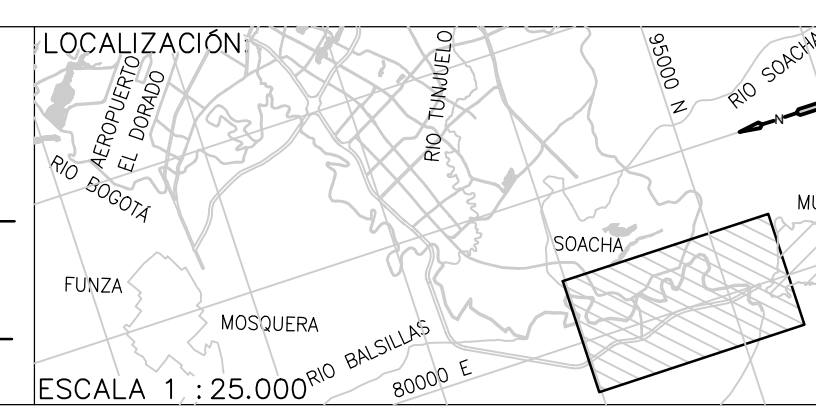

SISTEMA DE REFERENCIA
MAGNA SIRGAS
TIPO DE COORDENADAS
PLANAS CARTESIANAS
ORIGEN COORDENADAS
BOGOTÁ D.C.

VERTICE NP-13-B5-1
 NORTE: 93744.534 m
 ESTE: 82666.481 m
 COTA: 2552.98 metros
 COORDENADAS MEDIAS
 NORTE: 96250.0 m
 ESTE: 80500.0 m
 PLANCHA
 1:10,000, 246-A-2

MODIFICACIONES		FIRMA	
FECHA	MODIFICACION	NOMBRE ING. RESPONSABLE	FIRMA

acueducto
AGUA ALCANTARILLADO Y ASEO DE BOGOTÁ

GERENCIA CORPORATIVA DE SISTEMA MAESTRO
DIRECCIÓN RED TRONCAL ALCANTARILLADO

PLANO DE DISEÑO TRATAMIENTO DE AGUAS RESIDUALES

PTAR CANOAS/VEREDA CANOAS/MUNICIPIO DE SOACHA

CONTIENE: **P.11**
SISTEMA DE DETECCIÓN DE GASES DESHIDRATACIÓN

ESCALA: INDICADA

NOMBRE DEL ARCHIVO: I09020DWPL.DWG

PROYECTO No.:	
FECHA:	AGOSTO/2016
PLANO No.:	1-09-020

ENTREGA 100% - VÁLIDO PARA CONSTRUCCIÓN

LA ESCALA DE IMPRESIÓN PARA ESTE PLANO ES DE TAMAÑO PLEGO (700mmx1000mm)