

SUB ESTACIÓN ELÉCTRICA DE PRETRATAMIENTO 2
FACHADA ORIENTAL
1=50

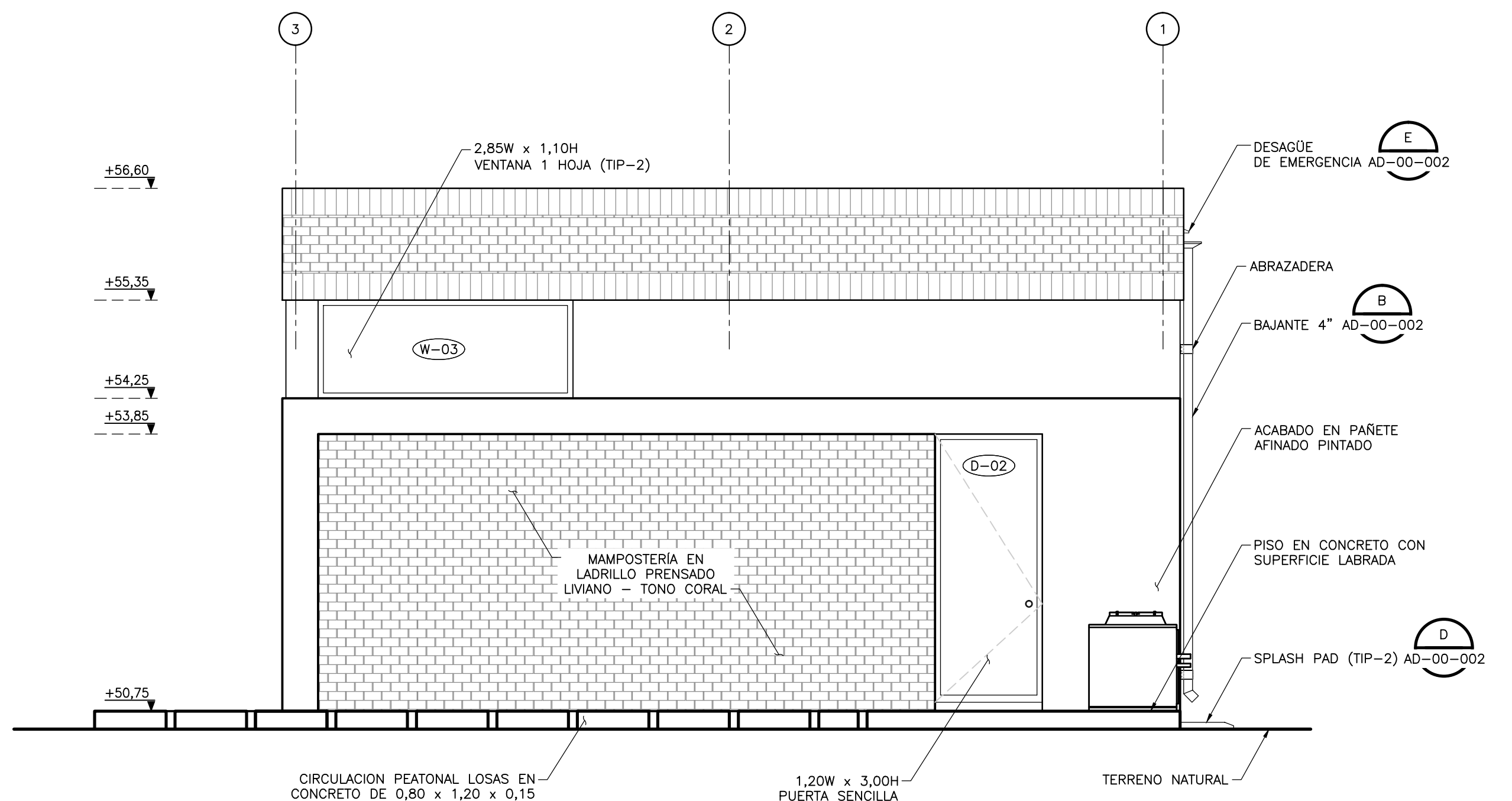

SUB ESTACIÓN ELÉCTRICA DE PRETRATAMIENTO 2
FACHADA NORTE
1=50

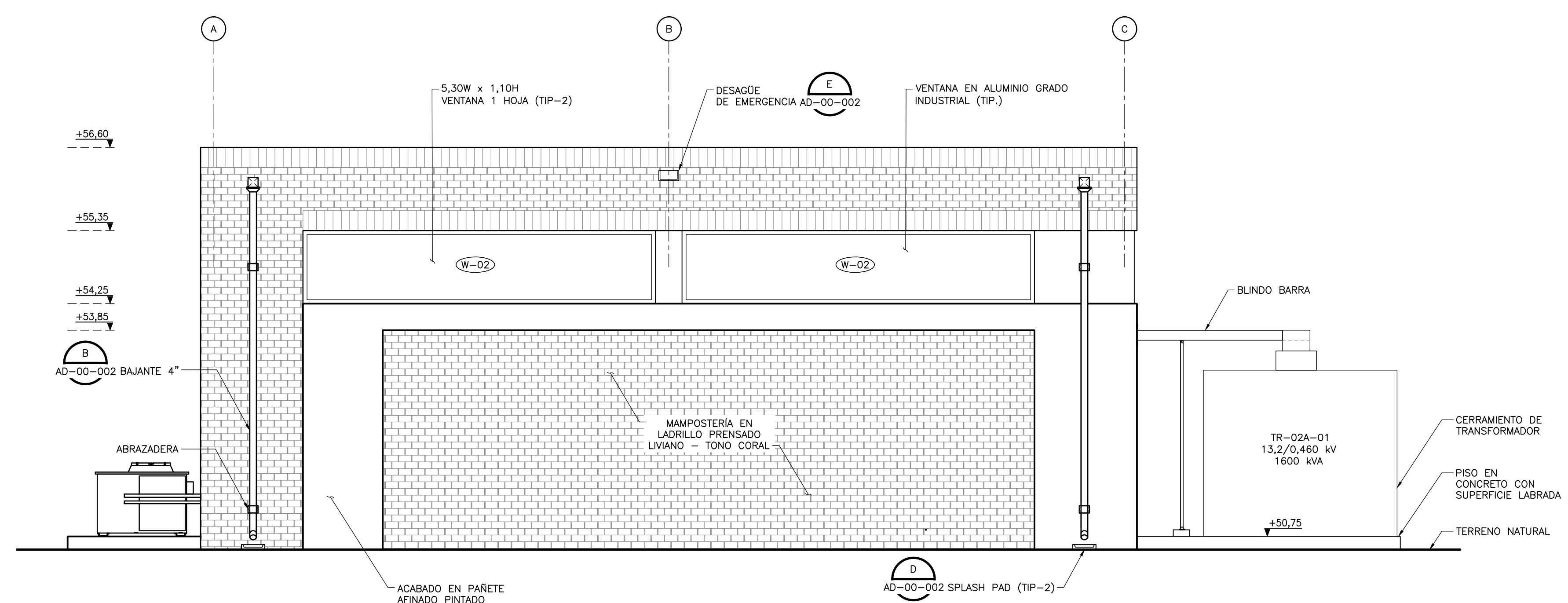

SUB ESTACIÓN ELÉCTRICA DE PRETRATAMIENTO 2
FACHADA OCCIDENTAL
1=50

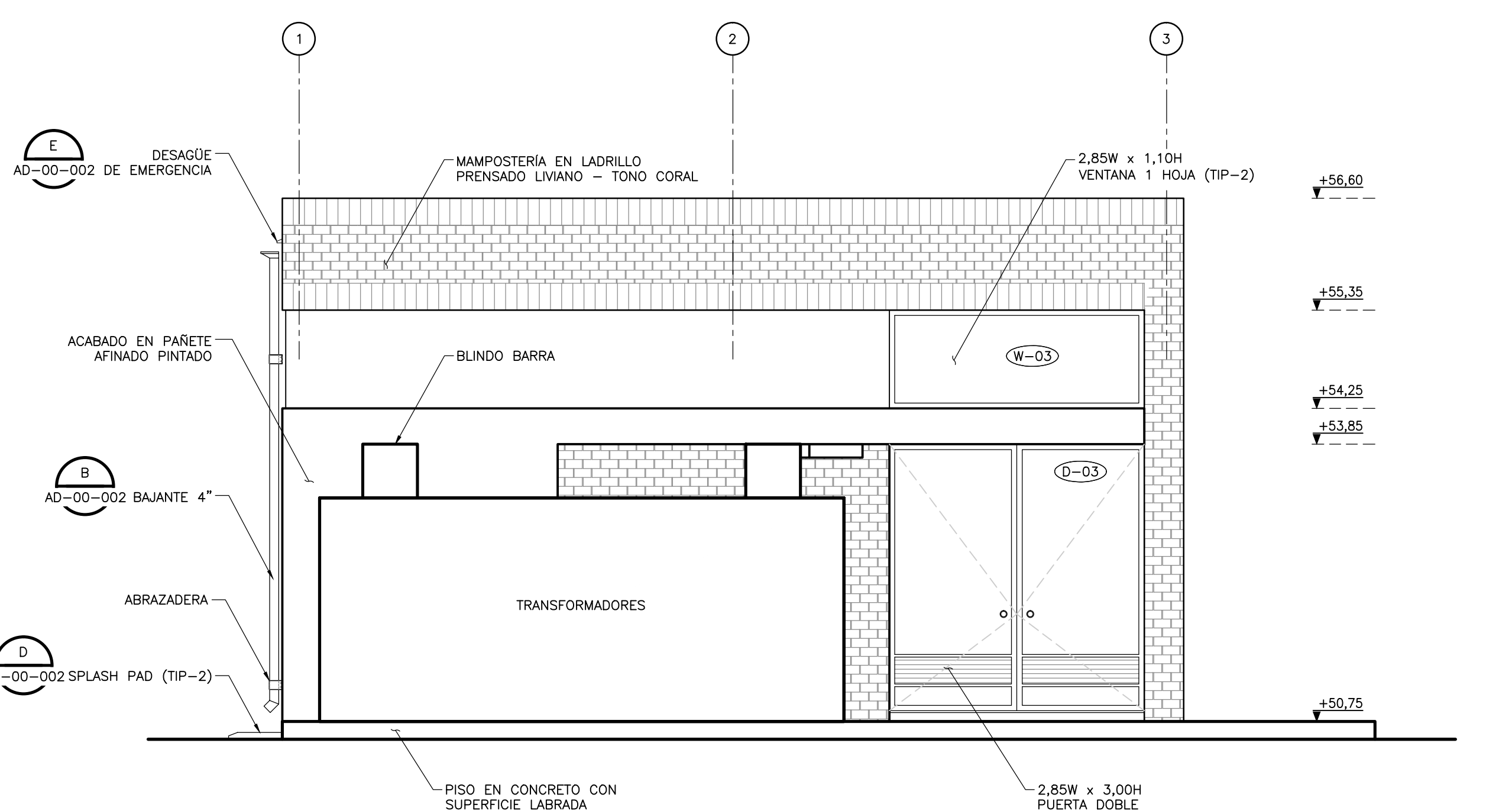

SUB ESTACIÓN ELÉCTRICA DE PRETRATAMIENTO 2
FACHADA SUR
1=50

1. LAS DIMENSIONES ESTÁN DADAS EN METROS, DIÁMETROS DE TUBERÍA EN MILÍMETROS Y TODOS LOS NIVELES ESTÁN EN METROS SOBRE EL NIVEL DEL MAR, A MENOS QUE SE INDIQUE OTRA UNIDAD DE MEDIDA.
2. EL CONTRATISTA DEBERÁ EJECUTAR LOS AMARRES PLANIMÉTRICOS Y ALTIMÉTRICOS UTILIZANDO LOS PUNTOS DE REFERENCIA INDICADOS EN EL PLANO CE-001.
3. LAS DIMENSIONES ESTRUCTURALES ESTÁN BASADAS EN EQUIPOS Y PROCESOS DE REFERENCIA. DEBERÁN VERIFICARSE LOS AJUSTES QUE SE REQUIERAN SEGÚN LOS EQUIPOS COMPRADOS. DICHAS MODIFICACIONES AL DISEÑO SERÁN RESPONSABILIDAD DEL CONTRATISTA.
4. EL VALOR DE LAS ELEVACIONES DE LOS PUNTOS CORRESPONDEN AL NÚMERO MOSTRADO INCREMENTADO EN 2500.
5. VER ESPECIFICACIÓN No. 03450, PARA CONCRETO ARQUITECTÓNICO PREFABRICADO.
6. VER ESPECIFICACIÓN No. 05580, PARA COMPONENTES METÁLICOS DE ARQUITECTURA.
7. VER ESPECIFICACIÓN No. 06100, PARA CARPINTERÍA DURA.
8. VER ESPECIFICACIÓN No. 07005, PARA IMPERMEABILIZACIÓN, PROTECCIÓN CONTRA HUMEDAD Y SELLO.
9. VER ESPECIFICACIÓN No. 07115, PARA PROTECCIÓN BITUMINOSA CONTRA HUMEDAD.
10. VER ESPECIFICACIÓN No. 07540, PARA FLUIDO ELASTOMÉRICO APLICABLE PARA CUBIERTAS DE TECHO SOBRE ESPUMA DE POLIURETANO (PUF).
11. VER ESPECIFICACIÓN No. 07710, PARA PIEZAS ESPECIALES DE TECHO.
12. VER ESPECIFICACIÓN No. 07720, PARA ACCESORIOS DE TECHO.
13. VER ESPECIFICACIÓN No. 07920, PARA SELLADORES PARA JUNTAS.
14. VER ESPECIFICACIÓN No. 07950, PARA CONTROL DE EXPANSIÓN.
15. VER ESPECIFICACIÓN No. 08110, PARA PUERTAS METÁLICAS HUECAS Y MARCOS.
16. VER ESPECIFICACIÓN No. 08111, PARA PUERTAS Y MARCOS EN ALUMINIO.
17. VER ESPECIFICACIÓN No. 08130, PARA PUERTAS Y MARCOS EN ACERO INOXIDABLE.
18. VER ESPECIFICACIÓN No. 08530, PARA VENTANAS EN PERFIL DE ALUMINIO.
19. VER ESPECIFICACIÓN No. 08710, PARA HERRAJES DE PUERTAS.
20. VER ESPECIFICACIÓN No. 08800, PARA VIDRIOS - APLICACIONES COMUNES.
21. VER ESPECIFICACIÓN No. 09200, PARA PARETES (ESTUCCO).
22. VER ESPECIFICACIÓN No. 09901, PARA PREPARACIÓN DE LA SUPERFICIE E IMPRIMACIÓN DE PINTURA EN TALLER.
23. VER ESPECIFICACIÓN No. 09902, PARA PINTURAS.
24. VER ESPECIFICACIÓN No. 10200, PARA REJILLAS.
25. VER ESPECIFICACIÓN No. 10400, PARA SEÑALIZACIÓN.
26. VER DETALLE DE VÍAS, NIVELES Y DRENAJES EN LOS PLANOS CIVILES.
27. VER DETALLES DE EQUIPOS ELÉCTRICOS, HVAC E INSTRUMENTACIÓN Y CONTROL, EN LAS RESPECTIVAS DISCIPLINAS.

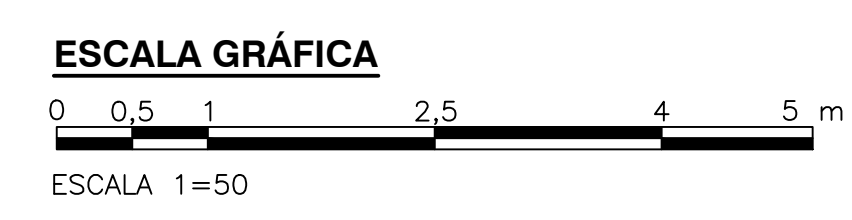

©2016 CDM Smith-INGESAM. Todos los derechos reservados. Reutilización de documentos: Documentos y diseños suministrados por el servicio profesional, incorporados en este documento, son propiedad de CDM Smith-INGESAM y EAB. No serán utilizados, ni total ni parcialmente, para cualquier otro proyecto sin autorización escrita de CDM Smith-INGESAM y/o EAB.

CDM Smith INGESAM CONTRATO DE CONSULTORIA No. 1-02-2500-060-2011 DISEÑO: CHARLES FABIAN CARVALLO TORRES MAT. No. 425682058-80648110 REPRESENTANTE LEGAL O PROPIETARIO: ROBERTO GALDIES U.C. No. 3901 ME, USA	UNIÓN TEMPORAL PTAR CANOAS CONTRATO EAB No. 1-15-2500-0646-2012 REVISÓ: MARCELO BERTHO O. MAT. No. 25700184542ND APROBÓ: FERNANDO SILVA G. MAT. No. 0000001407LL	acueducto INGENIERÍA ALICANTARILLADO Y ASEO DE BOGOTÁ RECEBÍO: ING. RENEVALDO PULIDO REGISTRO No. 3160 RECEBÍO: ING. HAZO GOMEZ REGISTRO No. 3429	LOCALIZACIÓN ESCALA 1:25,000	SISTEMA DE REFERENCIA MADRID, SIRGAS TIPO DE COORDENADAS PLANAS CARTESIANAS ORIGEN COORDENADAS BOGOTÁ D.C. VERTICE NP-13-BS-1 NORTE: 93744.514 m ESTE: 82666.481 m COTA: 2652.58 msnnm COORDENADAS MEDIAS NORTE: 96250.0 m ESTE: 86500.0 m PLANCHA 1:10,000, 246-18-A-2	MODIFICACIONES <table border="1"> <thead> <tr> <th>FECHA</th> <th>MODIFICACION</th> <th>NOMBRE ING. RESPONSABLE</th> <th>FIRMA</th> </tr> </thead> <tbody> <tr> <td> </td> <td> </td> <td> </td> <td> </td> </tr> </tbody> </table>			FECHA	MODIFICACION	NOMBRE ING. RESPONSABLE	FIRMA					 AGUA ALCANTARILLADO Y ASEO DE BOGOTÁ GERENCIA CORPORATIVA DE SISTEMA MAESTRO DIRECCIÓN RED TRONCAL ALCANTARILLADO PLANO DE DISEÑO TRATAMIENTO DE AGUAS RESIDUALES	PTAR CANOAS/VEREDA CANOAS/MUNICIPIO DE SOACHA CONTIENE: P.11 SUB ESTACIÓN PRETRATAMIENTO 2 FACHADAS ESCALA: INDICADA NOMBRE DEL ARCHIVO: A02007SBEL.DWG	PROYECTO No. : FECHA: AGOSTO/2016 PLANO No. : A-02-007
					FECHA	MODIFICACION	NOMBRE ING. RESPONSABLE	FIRMA										
ENTREGA 100% - VÁLIDO PARA CONSTRUCCIÓN																		

LA ESCALA DE IMPRESIÓN PARA ESTE PLANO ES DE 700mm (27.56in) PLEGO