

EDIFICIO CONTROL DE DIGESTION 1  
FACHADA NORTE  
1=75

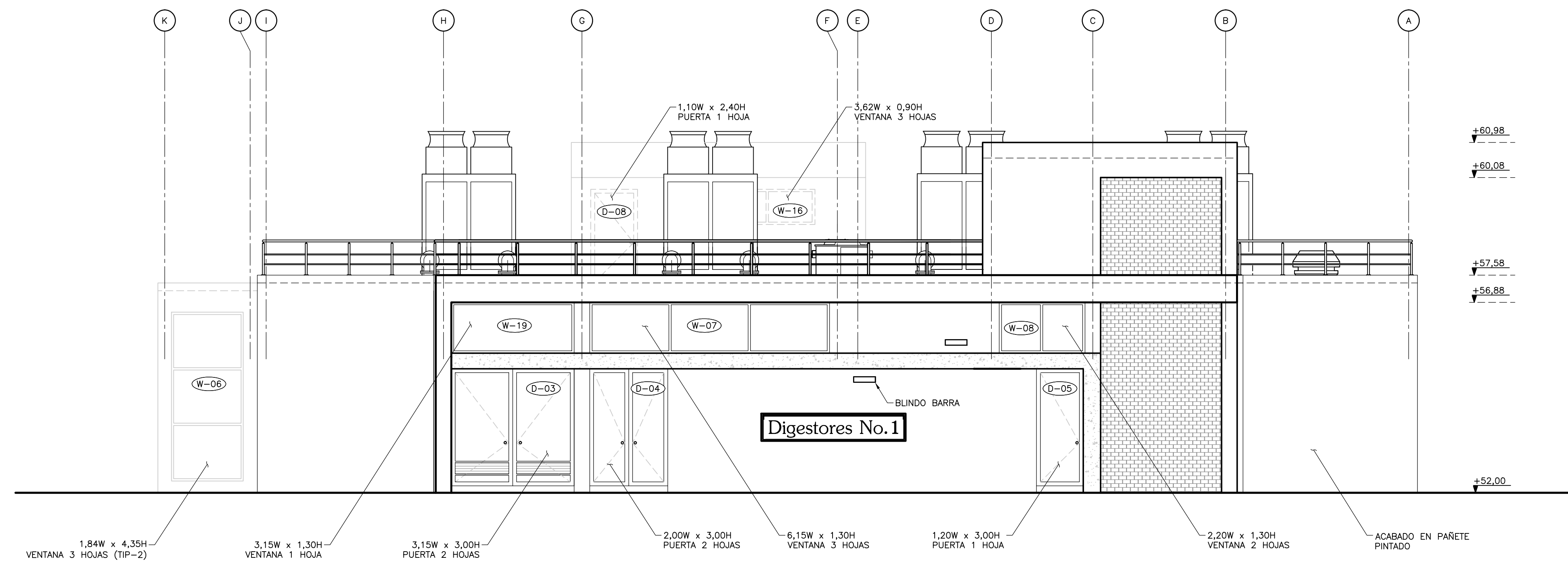

EDIFICIO CONTROL DE DIGESTION 1  
FACHADA SUR  
1=75

**NOTAS:**

- TODAS LAS DIMENSIONES ESTÁN DADAS EN METROS, DIÁMETROS DE TUBERÍA EN MILÍMETROS Y TODOS LOS NIVELES ESTÁN EN METROS SOBRE EL NIVEL DEL MAR, A MENOS QUE SE INDIQUE OTRA UNIDAD DE MEDIDA.
- LAS DIMENSIONES ESTRUCTURALES ESTÁN BASADAS EN EQUIPOS Y PROCESOS DE REFERENCIA. DEBERÁN VERIFICARSE LOS AJUSTES QUE SE REQUIERAN SEGÚN LOS EQUIPOS COMPRADOS. DICHAS MODIFICACIONES AL DISEÑO SERÁN RESPONSABILIDAD DEL CONTRATISTA.
- EL VALOR DE LAS ELEVACIONES DE LOS PUNTOS CORRESPONDEN AL NÚMERO MOSTRADO INCREMENTADO EN 2500.
- VER ESPECIFICACIÓN No. 03450, PARA CONCRETO ARQUITECTÓNICO PREFABRICADO.
- VER ESPECIFICACIÓN No. 05580, PARA COMPONENTES METÁLICOS DE ARQUITECTURA.
- VER ESPECIFICACIÓN No. 06100, PARA CARPINTERÍA DURA.
- VER ESPECIFICACIÓN No. 06200, PARA CARPINTERÍA DE ACABADOS INTERIORES.
- VER ESPECIFICACIÓN No. 06615, PARA COMPONENTES PLÁSTICOS REFORZADOS CON FIBRA DE VIDRIO.
- VER ESPECIFICACIÓN No. 07005, PARA IMPERMEABILIZACIÓN, PROTECCIÓN CONTRA HUMEDAD Y SELLO.
- VER ESPECIFICACIÓN No. 07115, PARA PROTECCIÓN BITUMINOSA CONTRA HUMEDAD.
- VER ESPECIFICACIÓN No. 07540, PARA FLUIDO ELASTOMÉRICO APLICABLE PARA CUBIERTAS DE TECHO SOBRE ESPUMA DE POLIURETANO (PUF).
- VER ESPECIFICACIÓN No. 07710, PARA PIEZAS ESPECIALES DE TECHO.
- VER ESPECIFICACIÓN No. 07920, PARA SELLADORES PARA JUNTAS.
- VER ESPECIFICACIÓN No. 07950, PARA CONTROL DE EXPANSIÓN.
- VER ESPECIFICACIÓN No. 08110, PARA PUERTAS METÁLICAS HUECAS Y MARCOS.
- VER ESPECIFICACIÓN No. 08111, PARA PUERTAS Y MARCOS EN ALUMINIO.
- VER ESPECIFICACIÓN No. 08130, PARA PUERTAS Y MARCOS EN ACERO INOXIDABLE.
- VER ESPECIFICACIÓN No. 08361, PARA PUERTAS BASCULANTES SECCIONALES.
- VER ESPECIFICACIÓN No. 08530, PARA VENTANAS EN PERFIL DE ALUMINIO.
- VER ESPECIFICACIÓN No. 08710, PARA HERRAJES DE PUERTAS.
- VER ESPECIFICACIÓN No. 08800, PARA VIDRIOS - APLICACIONES COMUNES.
- VER ESPECIFICACIÓN No. 09200, PARA PARETES (ESTUCCO).
- VER ESPECIFICACIÓN No. 09300, PARA BALDOSAS.
- VER ESPECIFICACIÓN No. 09901, PARA PREPARACIÓN DE LA SUPERFICIE E IMPRIMACIÓN DE PINTURA EN TALLER.
- VER ESPECIFICACIÓN No. 09902, PARA PINTURA.
- VER ESPECIFICACIÓN No. 10200, PARA REJILLAS.
- VER ESPECIFICACIÓN No. 10400, PARA SEÑALIZACIÓN.
- VER DETALLE DE VÍAS, NIVELES Y DRENAJES EN LOS PLANOS CIVILES.
- VER DETALLES DE EQUIPOS ELÉCTRICOS, HVAC E INSTRUMENTACIÓN Y CONTROL, EN LAS RESPECTIVAS DISCIPLINAS.

**ESCALA GRÁFICA**



ESCALA 1=75

©2016 CDM Smith-INGESAM. Todos los derechos reservados. Reutilización de documentos: Documentos y diseños suministrados por el servicio profesional, incorporados en este documento, son propiedad de CDM Smith-INGESAM y EAB. No serán utilizados, ni total ni parcialmente, para cualquier otro proyecto sin autorización escrita de CDM Smith-INGESAM y/o EAB.

**CDM Smith** **INGESAM**  
CONTRATO DE CONSULTORÍA No. 1-02-2500-0690-2011

DISEÑO: CHARLES FABIAN CORRAL TORRES  
MAT. No. A25682068-8048110

REPRESENTANTE LEGAL O PROPIETARIO: ROBERT GAUBES  
LIC. No. 3901 ME, USA

**UNIÓN TEMPORAL PTAR CANOAS**  
CONTRATO EAB No. 1-15-2500-0646-2012

REVISÓ: MARCELO BEDOYA O.  
No. 23700184542ND

APROBÓ: FERNANDO SILVA G.  
MAT. No. 0000001407XL

**acueducto**  
AGUA ALCANTARILLADO Y ASEO DE BOGOTÁ

RECIBIÓ: ING. RENALDO PULIDO  
REGISTRO No. 3360

RECIBIÓ: ING. HAZO GOMEZ  
REGISTRO No. 3429

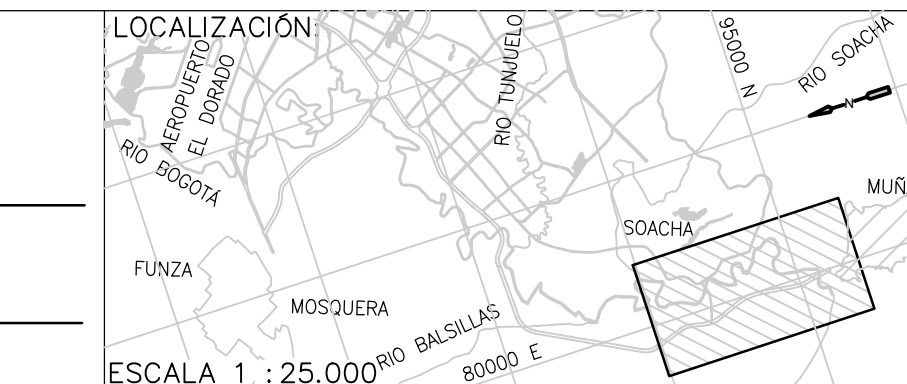

**SISTEMA DE REFERENCIA**  
MADRID SIRGAS  
TIPO DE COORDENADAS  
PLANAS CARTESIANAS  
ORIGEN COORDENADAS  
BOGOTÁ D.C.

VERTICE NP-13-B5-1  
NORTE: 93764.534 m  
ESTE: 82666.481 m  
COTA: 2552.58 msnnm

COORDENADAS MEDIAS  
NORTE: 96250.0 m  
ESTE: 80600.0 m

PLANCHA  
1:10,000, 246-A-2

MODIFICACIONES		FIRMA
FECHA	MODIFICACION	NOMBRE ING. RESPONSABLE

**acueducto**  
AGUA ALCANTARILLADO Y ASEO DE BOGOTÁ

GERENCIA CORPORATIVA DE SISTEMA MAESTRO  
DIRECCIÓN RED TRONCAL ALCANTARILLADO

PLANO DE DISEÑO TRATAMIENTO DE AGUAS RESIDUALES

**PTAR CANOAS/VEREDA CANOAS/MUNICIPIO DE SOACHA**

CONTIENE: P.11  
**EDIFICIO CONTROL DE DIGESTORES 1 FACHADAS 2**

ESCALA: INDICADA

NOMBRE DEL ARCHIVO: A07006BEL.DWG

PROYECTO No.:

FECHA: AGOSTO/2016

PLANO No. A-07-006