

EDIFICIO ADMINISTRACIÓN Y LABORATORIO
FACHADA OCCIDENTAL
1=100

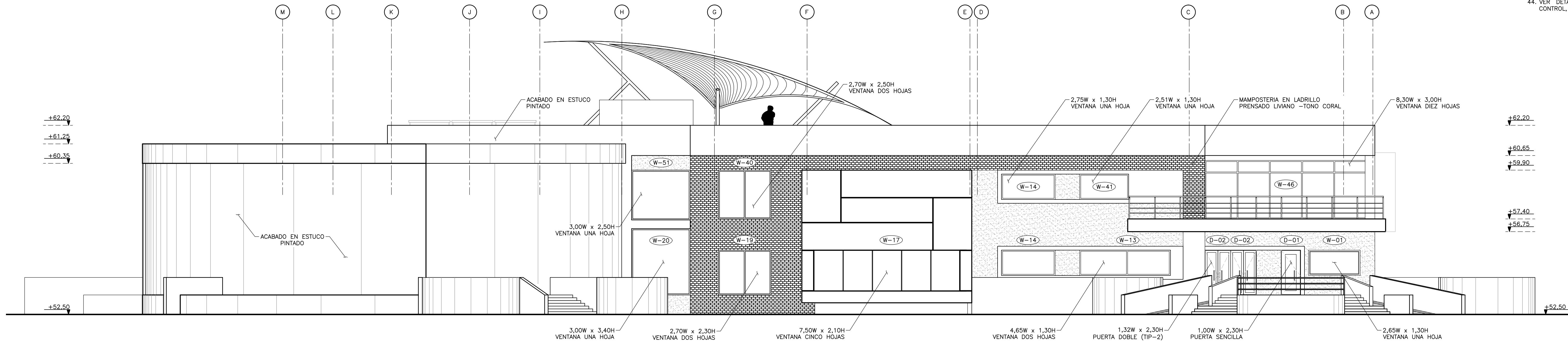

EDIFICIO ADMINISTRACIÓN Y LABORATORIO
FACHADA ORIENTAL
1=100

NOTAS :

- TODAS LAS DIMENSIONES ESTÁN DADAS EN METROS, A MENOS QUE SE INDIQUE OTRA UNIDAD DE MEDIDA.
- EL VALOR DE LAS ELEVACIONES DE LOS PUNTOS CORRESPONDEN AL NÚMERO MOSTRADO INCREMENTADO EN 2500.
- PARA VER DETALLES DE LABORATORIO, VER PLANO: A-50-003.
- VER ESPECIFICACIÓN No. 03450, PARA CONCRETO ARQUITECTÓNICO PREFABRICADO
- VER ESPECIFICACIÓN No. 05580, PARA COMPONENTES METÁLICOS DE ARQUITECTURA
- VER ESPECIFICACIÓN No. 06100, PARA CARPINTERÍA DURA
- VER ESPECIFICACIÓN No. 06200, PARA CARPINTERÍA DE ACABADOS INTERIORES
- VER ESPECIFICACIÓN No. 06201, PARA CARPINTERÍA DE ACABADOS EXTERIORES
- VER ESPECIFICACIÓN No. 06402, PARA CARPINTERÍA ARQUITECTÓNICA INTERIOR
- VER ESPECIFICACIÓN No. 06615, PARA COMPONENTES PLÁSTICOS REFORZADOS CON FIBRA DE VIDRIO
- VER ESPECIFICACIÓN No. 07005, PARA IMPERMEABILIZACIÓN, PROTECCIÓN CONTRA HUMEDAD Y SELLO
- VER ESPECIFICACIÓN No. 07115, PARA PROTECCIÓN BITUMINOSA CONTRA HUMEDAD
- VER ESPECIFICACIÓN No. 07336, PARA CUBIERTA VEGETAL DEL TECHO
- VER ESPECIFICACIÓN No. 07412, PARA PANELES METÁLICOS DE TEJADO DE JUNTAS DE CHARAS
- VER ESPECIFICACIÓN No. 07530, PARA TECHADOS Y VERTEAJOS EN MEMBRANA TERMICAMENTE FUSIONADA
- VER ESPECIFICACIÓN No. 07540, PARA FLUIDO ELASTOMÉRICO APLICABLE PARA CUBIERTAS DE TECHO SOBRE ESPUMA DE POLIURETANO (PUF)
- VER ESPECIFICACIÓN No. 07710, PARA PIEZAS ESPECIALES DE TECHO
- VER ESPECIFICACIÓN No. 07720, PARA ACCESORIOS DE TECHO
- VER ESPECIFICACIÓN No. 07800, PARA CLARABOYAS DE MARCO METÁLICO
- VER ESPECIFICACIÓN No. 08620, PARA CLARABOYAS UNITARIAS
- VER ESPECIFICACIÓN No. 07920, PARA SELLADORES PARA JUNTAS
- VER ESPECIFICACIÓN No. 07950, PARA CONTROL DE EXPANSIÓN
- VER ESPECIFICACIÓN No. 08110, PARA PUERTAS METÁLICAS HUECAS Y MARCOS
- VER ESPECIFICACIÓN No. 08111, PARA PUERTAS Y MARCOS EN ALUMINIO INOXIDABLE
- VER ESPECIFICACIÓN No. 08163, PARA PUERTAS CORREDIZAS EN VIDRIO CON MARCOS EN ALUMINIO
- VER ESPECIFICACIÓN No. 08211, PARA PUERTAS LISAS EN MADERA
- VER ESPECIFICACIÓN No. 08331, PARA PUERTAS ENROLLABLES
- VER ESPECIFICACIÓN No. 08361, PARA PUERTAS BASCULANTES SECCIONALES
- VER ESPECIFICACIÓN No. 08530, PARA VENTANAS EN PERFIL DE ALUMINIO
- VER ESPECIFICACIÓN No. 08710, PARA HERRAJES DE PUERTAS
- VER ESPECIFICACIÓN No. 08800, PARA VIDRIOS - APLICACIONES COMUNES
- VER ESPECIFICACIÓN No. 09200, PARA PÁRTEES (ESTUCCO)
- VER ESPECIFICACIÓN No. 09300, PARA BALDOSAS
- VER ESPECIFICACIÓN No. 09400, PARA TERRAZO
- VER ESPECIFICACIÓN No. 09510, PARA PANELES ACÚSTICOS DE CIELO RASO
- VER ESPECIFICACIÓN No. 09901, PARA PREPARACIÓN DE LA SUPERFICIE E IMPRIMACIÓN DE PINTURA EN TALLER
- VER ESPECIFICACIÓN No. 09902, PARA PINTURA
- VER ESPECIFICACIÓN No. 10200, PARA REJILLAS
- VER ESPECIFICACIÓN No. 10400, PARA SEÑALIZACIÓN
- VER ESPECIFICACIÓN No. 10800, PARA ACCESORIOS SANITARIOS, BAÑOS Y LAVANDERÍA
- VER ESPECIFICACIÓN No. 12360, PARA ENSAMBLAJE DE LABORATORIO.
- VER DETALLE DE VIAS, NIVELES Y DRENAJES EN LOS PLANOS CIVILES.
- VER DETALLES DE EQUIPOS ELÉCTRICOS, HVAC E INSTRUMENTACIÓN Y CONTROL, EN LAS RESPECTIVAS DISCIPLINAS.

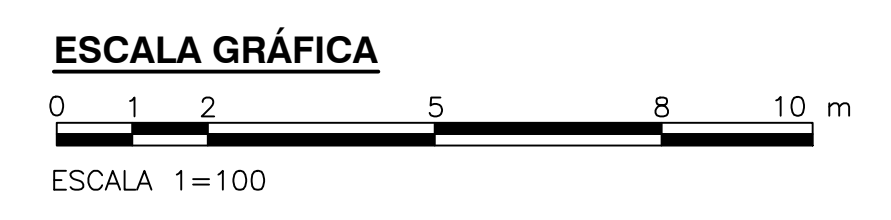

© 2016 CDM Smith-INGESAM. Todos los derechos reservados. Reutilización de documentos: Documentos y diseños suministrados por el servicio profesional, incorporados en este documento, son propiedad de CDM Smith-INGESAM y EAB. No serán utilizados, ni total ni parcialmente, para cualquier otro proyecto sin autorización escrita de CDM Smith-INGESAM y/o EAB.

CDM Smith INGESAM CONTRATO DE CONSULTORÍA No. 1-02-25500-0690-2011 DISEÑO: CHARLES FABIAN CARVAJAL TORRES MAT. No. A25682058 - 80548110 REPRESENTANTE LEGAL O PROPIETARIO: ROBERT GAUBES LIC. No. 3901 ME, USA	UNIÓN TEMPORAL PTAR CANOAS CONTRATO EAB No. 1-15-25500-0646-2012 REVISÓ: MARCELO BUSTOZA O. MAT. No. 25700184544ND APROBÓ: FERNANDO SILVA G. MAT. No. 0000001407XL	acueducto AGUA ALCANTARILLADO Y ASEO DE BOGOTÁ RECIBIÓ: ING. ROBALDO PULIDO REGISTRO No. 3560 RECIBIÓ: ING. HAZO GOMEZ REGISTRO No. 3429	LOCALIZACIÓN ESCALA 1 : 25.000	SISTEMA DE REFERENCIA MADRID SIRGAS TIPO DE COORDENADAS PLANAS CARTESIANAS ORIGEN COORDENADAS BOGOTÁ D.C. VERTICE NP-13-B5-1 NORTE: 93744.514 m ESTE: 82666.481 m COTA: 2552.68 msnnm COORDENADAS MEDIAS NORTE: 96250.0 m ESTE: 80500.0 m PLANCHA 1:10.000/246-15-A-2	MODIFICACIONES <table border="1"> <thead> <tr> <th>FECHA</th> <th>MODIFICACION</th> <th>NOMBRE ING. RESPONSABLE</th> <th>FIRMA</th> </tr> </thead> <tbody> <tr> <td> </td> <td> </td> <td> </td> <td> </td> </tr> </tbody> </table>	FECHA	MODIFICACION	NOMBRE ING. RESPONSABLE	FIRMA					 AGUA ALCANTARILLADO Y ASEO DE BOGOTÁ GERENCIA CORPORATIVA DE SISTEMA MAESTRO DIRECCIÓN RED TRONCAL ALCANTARILLADO PLANO DE DISEÑO TRATAMIENTO DE AGUAS RESIDUALES	PTAR CANOAS/VEREDA CANOAS/MUNICIPIO DE SOACHA CONTIENE : P.11 EDIFICIO DE ADMINISTRACIÓN Y LABORATORIO FACHADAS 2 ESCALA: INDICADA NOMBRE DEL ARCHIVO: A5009AMEL.DWG	PROYECTO No. : FECHA: AGOSTO/2016 PLANO No. A-50-009
						FECHA	MODIFICACION	NOMBRE ING. RESPONSABLE	FIRMA							
ENTREGA 100% - VÁLIDO PARA CONSTRUCCIÓN																

LA ESCALA DE IMPRESIÓN PARA ESTE PLANO ES DE TAMAÑO PLEGO (700mm x 1000mm)