

**NOTAS :**

1. LAS DIMENSIONES ESTÁN DADAS EN METROS. DIÁMETROS DE TUBERÍA EN MILÍMETROS Y TODOS LOS NIVELES ESTÁN EN METROS SOBRE EL NIVEL DEL MAR, A MENOS QUE SE INDIQUE OTRA UNIDAD DE MEDIDA.
2. EL CONTRATISTA DEBERÁ EJECUTAR LOS AMARRES PLANIMÉTRICOS Y ALTIMÉTRICOS UTILIZANDO LOS PUNTOS DE REFERENCIA INDICADOS EN EL PLANO CE-001.
3. LAS DIMENSIONES ESTRUCTURALES ESTÁN BASADAS EN EQUIPOS Y PROCESOS DE REFERENCIA. DEBERÁN VERIFICARSE LOS AJUSTES QUE SE REQUIERAN SEGÚN LOS EQUIPOS COMPRADOS. DICHAS MODIFICACIONES AL DISEÑO SERÁN RESPONSABILIDAD DEL CONTRATISTA.
4. EL VALOR DE LAS ELEVACIONES DE LOS PUNTOS CORRESPONDEN AL NÚMERO MOSTRADO INCREMENTADO EN 2500.
5. VER ESPECIFICACIÓN No. 03450, PARA CONCRETO ARQUITECTÓNICO PREFABRICADO.
6. VER ESPECIFICACIÓN No. 05580, PARA COMPONENTES METÁLICOS DE ARQUITECTURA.
7. VER ESPECIFICACIÓN No. 06100, PARA CARPINTERÍA DURA.
8. ESPECIFICACIÓN No. 07005, PARA IMPERMEABILIZACIÓN, PROTECCIÓN CONTRA HUMEDAD Y SELLO.
9. VER ESPECIFICACIÓN No. 07115, PARA PROTECCIÓN BITUMINOSA CONTRA HUMEDAD.
10. VER ESPECIFICACIÓN No. 07540, PARA FLUIDO ELASTOMÉRICO APLICABLE PARA CUBIERTAS DE TECHO SOBRE ESPUMA DE POLIURETANO (PUF).
11. VER ESPECIFICACIÓN No. 07710, PARA PIEZAS ESPECIALES DE TECHO.
12. VER ESPECIFICACIÓN No. 07720, PARA ACCESORIOS DE TECHO.
13. VER ESPECIFICACIÓN No. 07920, PARA SELLADORES PARA JUNTAS.
14. VER ESPECIFICACIÓN No. 07950, PARA CONTROL DE EXPANSIÓN.
15. VER ESPECIFICACIÓN No. 08110, PARA PUERTAS METÁLICAS HUECAS Y MARCOS.
16. VER ESPECIFICACIÓN No. 08111, PARA PUERTAS Y MARCOS EN ALUMINIO.
17. VER ESPECIFICACIÓN No. 08130, PARA PUERTAS Y MARCOS EN ACERO INOXIDABLE.
18. VER ESPECIFICACIÓN No. 08530, PARA VENTANAS EN PERFIL DE ALUMINIO.
19. VER ESPECIFICACIÓN No. 08710, PARA HERRAJES DE PUERTAS.
20. VER ESPECIFICACIÓN No. 08800, PARA VIDRIOS - APLICACIONES COMUNES.
21. VER ESPECIFICACIÓN No. 09200, PARA PAÑETES ( ESTUCO).
22. VER ESPECIFICACIÓN No. 09901, PARA PREPARACIÓN DE LA SUPERFICIE E IMPRIMACIÓN DE PINTURA EN TALLER.
23. VER ESPECIFICACIÓN No. 09902, PARA PINTURA.
24. VER ESPECIFICACIÓN No. 10200, PARA REJILLAS.
25. VER ESPECIFICACIÓN No. 10400, PARA SEÑALIZACIÓN.
26. VER DETALLE DE VÍAS, NIVELES Y DRENAJES EN LOS PLANOS CIVILES.
27. VER DETALLES DE EQUIPOS ELÉCTRICOS, HVAC E INSTRUMENTACIÓN Y CONTROL EN LAS RESPECTIVAS DISCIPLINAS.

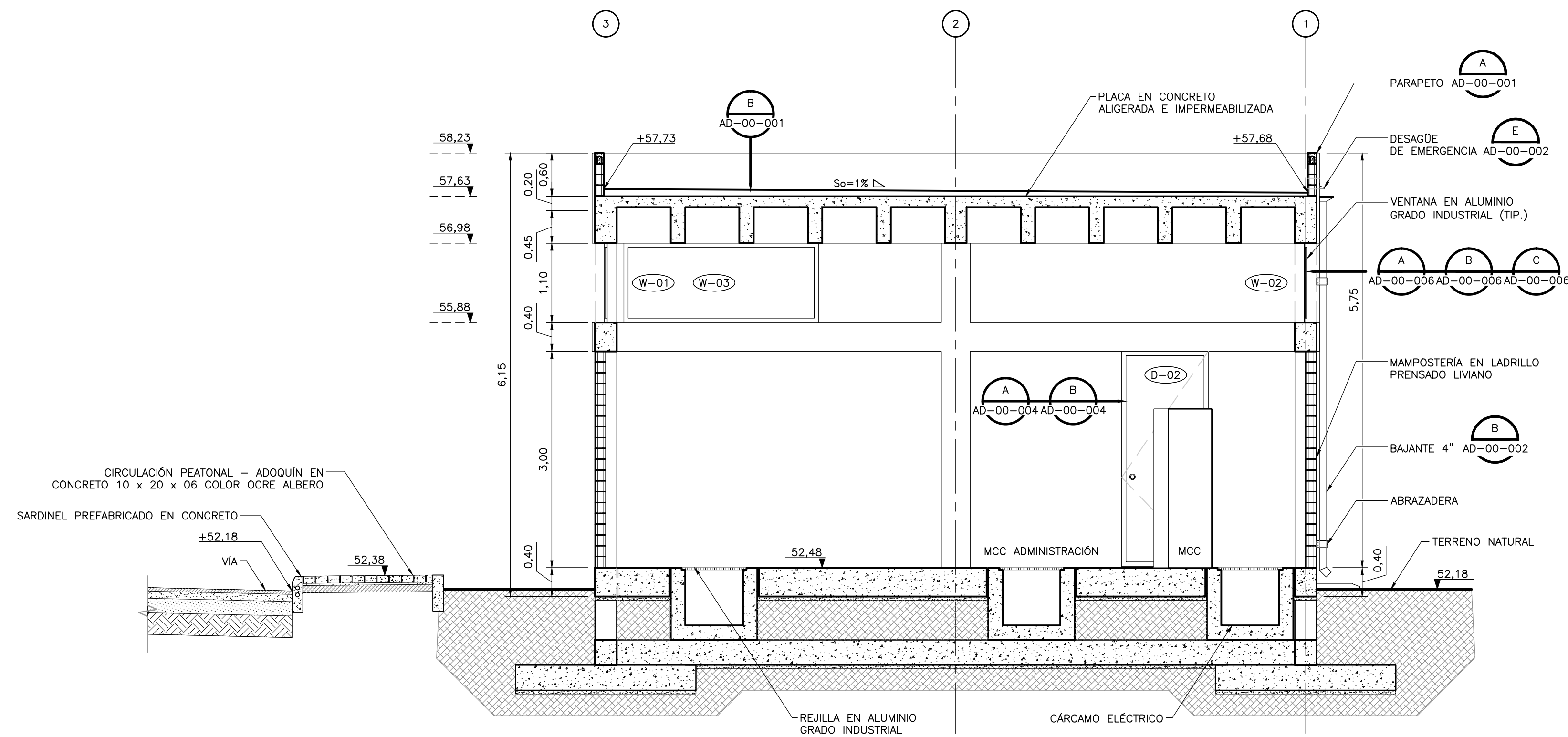

**SECCIÓN 1**  
1=50 A-50-012

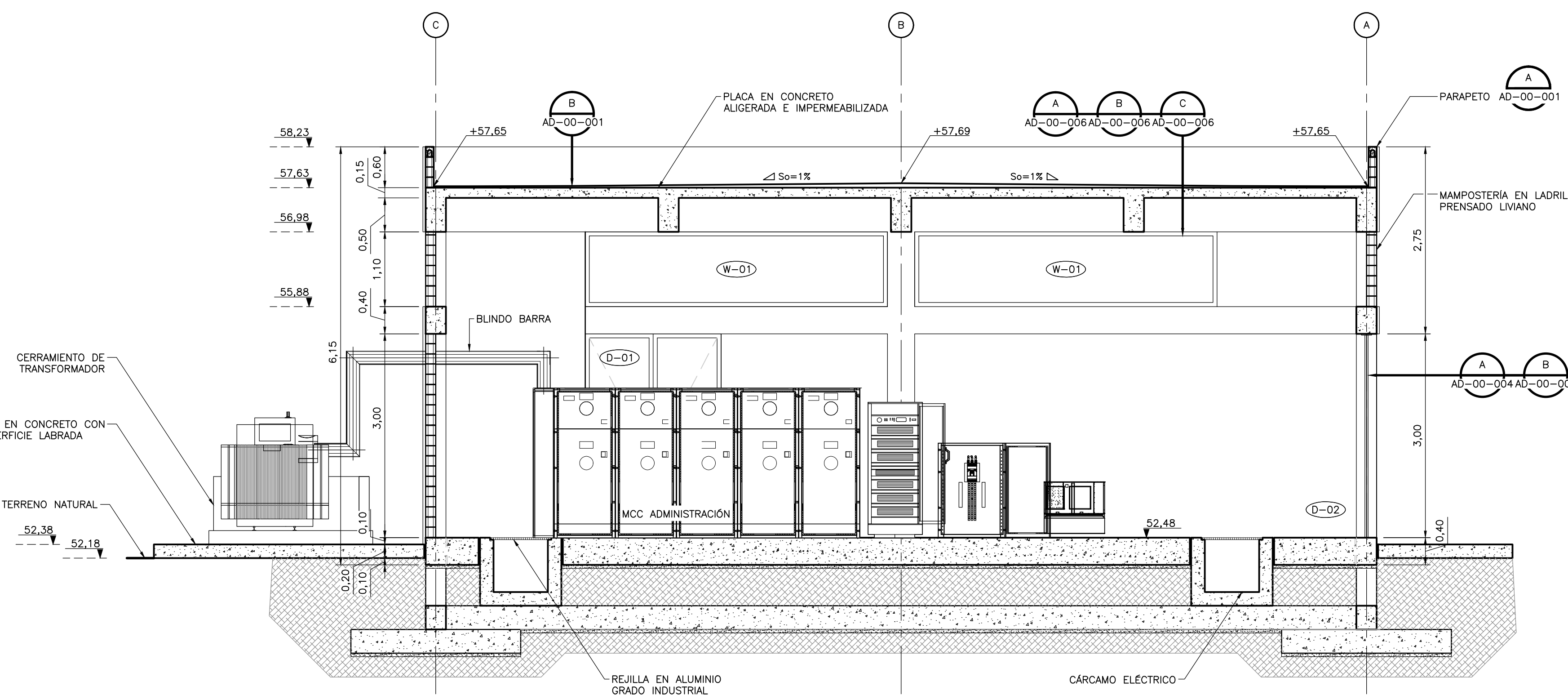

**SECCIÓN 2**  
1=50 A-50-012

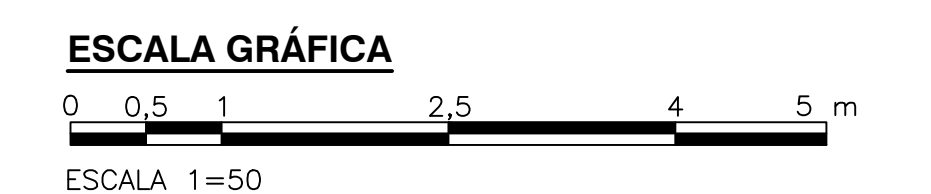

©2016 CDM Smith-INGESAM. Todos los derechos reservados. Reutilización de documentos: Documentos y diseños suministrados por el servicio profesional, incorporados en este documento, son propiedad de CDM Smith-INGESAM y EAB. No serán utilizados, ni total ni parcialmente, para cualquier otro proyecto sin autorización escrita de CDM Smith-INGESAM y/o EAB.

**CDM Smith** **INGESAM**  
CONTRATO DE CONSULTORÍA No. 1-02-25500-0690-2011

DISEÑO: CHARLES FABIAN CARVALLO TORRES  
 MAT. No. A25682068-8048110  
 REPRESENTANTE LEGAL O PROPIETARIO: ROBERTO SILVA G.  
 U.C. No. 3901 ME, USA

**UNIÓN TEMPORAL PTAR CANOAS**  
CONTRATO EAB No. 1-15-25500-0646-2012

REVISÓ: MANUEL BUSTOZA O.  
 No. 2370018454CND  
 APROBÓ: FERNANDO SILVA G.  
 MAT. No. 0000001407XLL

**acueducto**  
AGUA ALCANTARILLADO Y ASEO DE BOGOTÁ

RECIBIÓ: ING. RENALDO PULIDO  
 REGISTRO No. 3060  
 RECIBIÓ: ING. HAZO GOMEZ  
 REGISTRO No. 3429

**LOCALIZACIÓN**

FUNZA: MOSQUERA  
 ESCALA 1 : 25.000

**SISTEMA DE REFERENCIA**  
MADRID, SIRGAS

TIPO DE COORDENADAS: PLANAS CARTESIANAS  
 ORIGEN COORDENADAS: BOGOTÁ D.C.  
 VERTICE NP-13-B5-1  
 NORTE: 93764.534 m  
 ESTE: 82666.481 m  
 COTA: 2552.58 msnnm  
 COORDENADAS MEDIAS  
 NORTE: 96250.0 m  
 ESTE: 80500.0 m  
 PLANCHA  
 1:10,000 246-A-2

MODIFICACIONES		FECHA	MODIFICACION	NOMBRE ING. RESPONSABLE	FIRMA

**acueducto**  
AGUA ALCANTARILLADO Y ASEO DE BOGOTÁ

**GERENCIA CORPORATIVA DE SISTEMA MAESTRO DIRECCIÓN RED TRONCAL ALCANTARILLADO**

**PLANO DE DISEÑO TRATAMIENTO DE AGUAS RESIDUALES**

**PTAR CANOAS/VEREDA CANOAS/MUNICIPIO DE SOACHA**

CONTIENE: **P.11 SUB ESTACIÓN EDIFICIO ADMINISTRACIÓN SECCIONES**

ESCALA: SIN ESCALA  
 NOMBRE DEL ARCHIVO: A50013SBSC.DWG

PROYECTO No. :  
FECHA: AGOSTO/2016  
PLANO No. :  
A-50-013