

NOTAS:

1. TODAS LAS DIMENSIONES ESTÁN DADAS EN METROS Y TODOS LOS NIVELES ESTÁN EN METROS SOBRE EL NIVEL DEL MAR, A MENOS QUE SE INDIQUE OTRA UNIDAD DE MEDIDA.
2. SE DEBE TENER EN CUENTA QUE LOS DISEÑOS DE LOS BANCOS DE DUCTOS, INCLUYEN INSTRUMENTACIÓN DE OTROS SISTEMAS DE CONTROL.
3. LAS RUTAS DE LOS BANCOS DE DUCTOS PODRÁN VARIAR EN CAMPO SEGUN LA MAYOR CONVENIENCIA DE LA OBRA.
4. EL CONTRATISTA DEBE HACER LA EXCAVACIÓN COMPLETA DEL TRAMO DE BANCO DE DUCTOS A CONSTRUIR, CON EL FIN DE IDENTIFICAR INTERFERENCIAS QUE PUEDAN AFECTAR SU CONSTRUCCIÓN.
5. LA CANTIDAD DE CURVATURAS ENTRE TRAMOS CONTINUOS DE TUBERÍAS NO DEBERÁ SER MAYOR A 270°.
6. VER TABLEROS E INSTRUMENTOS DEL SISTEMA DE DETECCIÓN DE GASES EN EL PLANO NO. 100081CPPL - PLANTA GENERAL TABLEROS DE CONTROL DEL SISTEMA DE DETECCIÓN DE GASES.

CONVENCIONES:

- CAJA DE PASO
- BANCO DE DUCTOS ENTERRADO
- TUBERÍA A LA VISTA

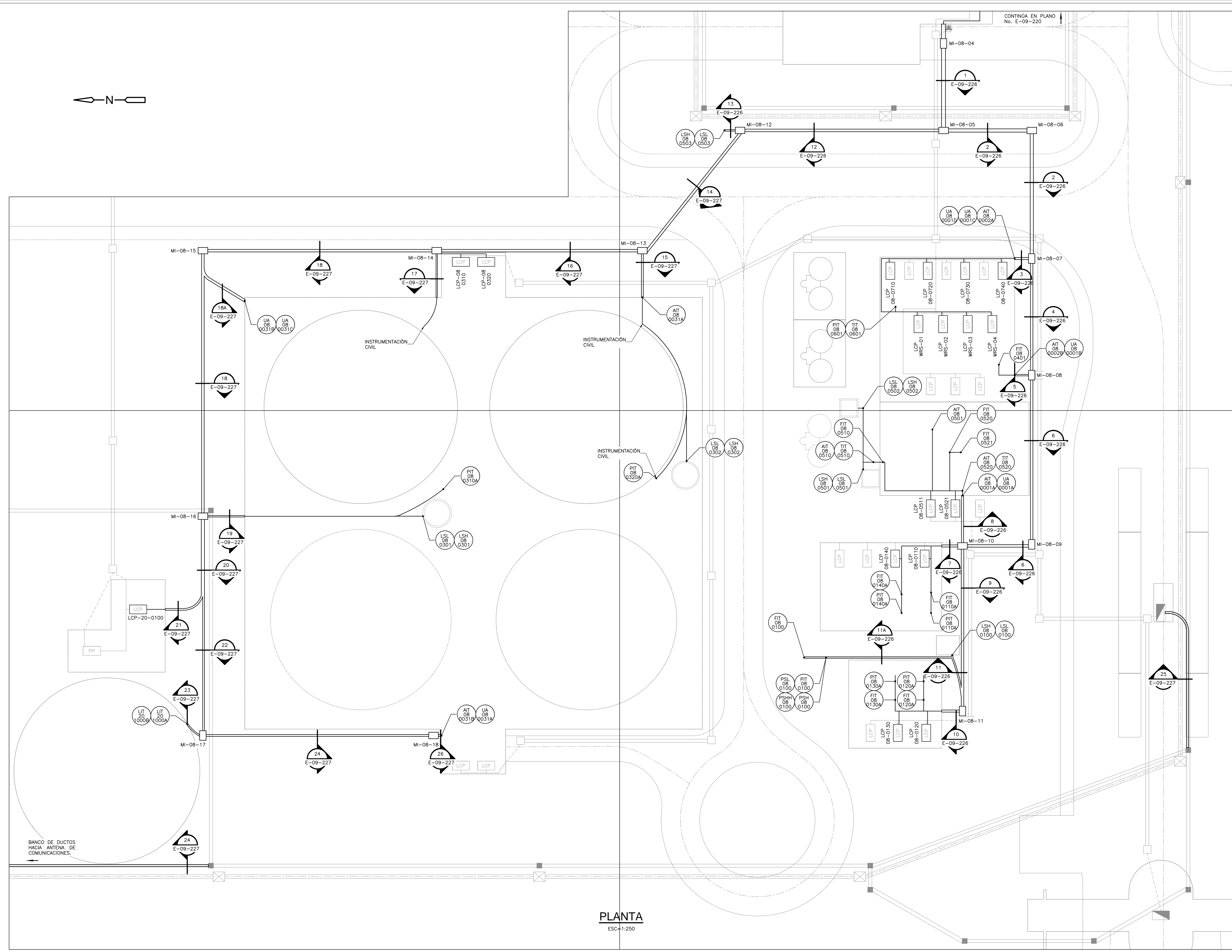

PLANTA
ESC=1:250

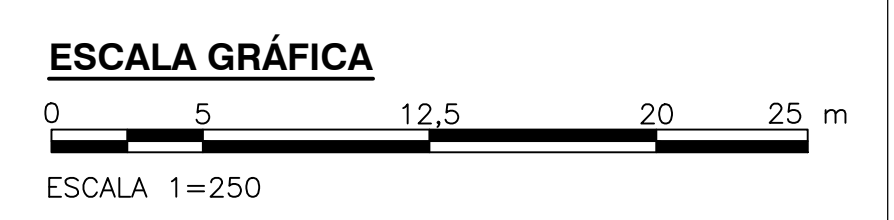

©2016 CDM Smith-INGESAM. Todos los derechos reservados. Reutilización de documentos: Documentos y diseños suministrados por el servicio profesional, incorporados en este documento, son propiedad de CDM Smith-INGESAM y EAB. No serán utilizados, ni total ni parcialmente, para cualquier otro proyecto sin autorización escrita de CDM Smith-INGESAM y/o EAB.

 CONTRATO DE CONSULTORIA No. 1-02-2500-060-2011 REPRESENTANTE LEGAL O PROPIETARIO: ROBERT GAUBES, LIC. No. 3901 ME, USA	UNIÓN TEMPORAL PTAR CANOAS CONTRATO EAMB No. 1-15-2500-0646-2012 REVISÓ: [Signature] APROBÓ: FERNANDO SILVA G. MAT. No. 000001407LL	 INGENIERO: ING. RENALDO PULIDO, REGISTRO No. 3160 INGENIERO: ING. HAZO GOMEZ, REGISTRO No. 3429	LOCALIZACIÓN map showing the project area in Soacha, Bogotá.	SISTEMA DE REFERENCIA: MADRID, SIRGAS TIPO DE COORDENADAS: PLANAS CARTESIANAS ORIGEN COORDENADAS: BOGOTÁ D.C. VERTICE NP-13-BS-1 NORTE: 93744.534 m ESTE: 82666.481 m COTA: 2552.98 metros COORDENADAS MEDIAS NORTE: 96250.0 m ESTE: 86500.0 m PLANCHA: 1:10.000, 246-18-A-2	MODIFICACIONES FECHA MODIFICACION NOMBRE ING. RESPONSABLE FIRMA		 AGUA ALCANTARILLADO Y ASEO DE BOGOTÁ GERENCIA CORPORATIVA DE SISTEMA MAESTRO DIRECCIÓN RED TRONCAL ALCANTARILLADO PLANO DE DISEÑO TRATAMIENTO DE AGUAS RESIDUALES	PTAR CANOAS/VEREDA CANOAS/MUNICIPIO DE SOACHA CONTIENE: P.11 PLANIMETRÍA BANCO DE DUCTOS INSTRUMENTACIÓN TRATAMIENTO DE BIOGAS - PLANTA ESCALA: INDICADA NOMBRE DEL ARCHIVO: E09225NFPW.DWG	PROYECTO No.: FECHA: AGOSTO/2016 PLANO No.: E-09-225
					ESCALA 1=250				

ENTREGA 100% - VÁLIDO PARA CONSTRUCCIÓN

LA ESCALA DE IMPRESIÓN PARA ESTE PLANO ES DE TAMAÑO PLEGO (700mmx1000mm)