

**NOTAS:**

1. TODAS LAS DIMENSIONES ESTÁN DADAS EN METROS Y TODOS LOS NIVELES ESTÁN EN METROS SOBRE EL NIVEL DEL MAR, A MENOS QUE SE INDIQUE OTRA UNIDAD DE MEDIDA.
2. SE DEBE TENER EN CUENTA QUE LOS DISEÑOS DE LOS BANCOS DE DUCTOS, INCLUYEN INSTRUMENTACIÓN DE OTROS SISTEMAS DE CONTROL.
3. LAS RUTAS DE LOS BANCOS DE DUCTOS PODRÁN VARIAR EN CAMPO SEGUN LA MAYOR CONVENIENCIA DE LA OBRA.
4. EL CONTRATISTA DEBE HACER LA EXCAVACIÓN COMPLETA DEL TRAMO DE BANCO DE DUCTOS A CONSTRUIR, CON EL FIN DE IDENTIFICAR INTERFERENCIAS QUE PUEDAN AFECTAR SU CONSTRUCCIÓN.
5. LA CANTIDAD DE CURVATURAS ENTRE TRAMOS CONTINUOS DE TUBERÍAS NO DEBERÁ SER MAYOR A 270°.
6. VER TABLEROS E INSTRUMENTOS DEL SISTEMA DE DETECCIÓN DE GASES EN EL PLANO NO. 100081CPPL - PLANTA GENERAL TABLEROS DE CONTROL DEL SISTEMA DE DETECCIÓN DE GASES.

**CONVENCIONES:**

- CAJA DE PASO
- BANCO DE DUCTOS ENTERRADO
- TUBERÍA A LA VISTA

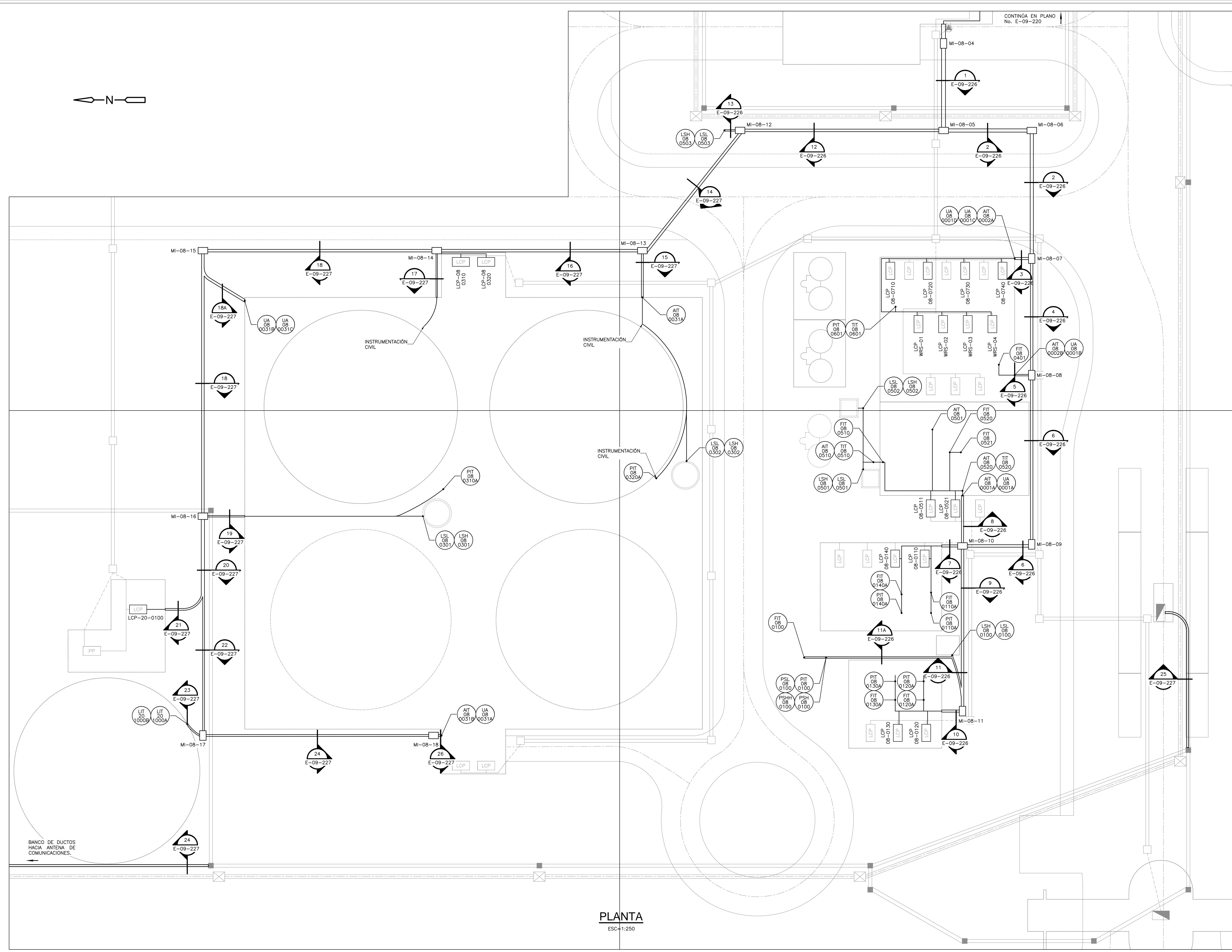

**PLANTA**  
ESC=1:250

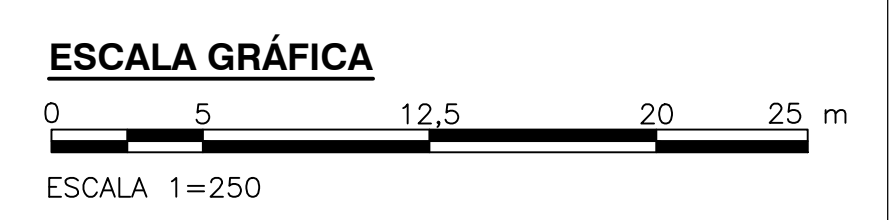

©2016 CDM Smith-INGESAM. Todos los derechos reservados. Incorporados en este documento, son propiedad de CDM Smith-INGESAM y EAB. Reutilización de documentos: Documentos y diseños suministrados por el servicio profesional, incorporados en este documento, son propiedad de CDM Smith-INGESAM y/o EAB. No serán utilizados, ni total ni parcialmente, para cualquier otro proyecto sin autorización escrita de CDM Smith-INGESAM y/o EAB.

 CONTRATO DE CONSULTORIA No. 1-02-2500-060-2011 REPRESENTANTE LEGAL O PROPIETARIO: ROBERT GAUDES, LIC. No. 3901 ME, USA	<b>UNIÓN TEMPORAL CANOAS</b> CONTRATO EAB No. 1-15-2500-046-2012 REVISÓ: _____ APROBÓ: FERNANDO SILVA G. MAT. No. 000001407LL	<b>acueducto</b> AGUA ALCANTARILLADO Y ASEO DE BOGOTÁ RECIBIÓ: ING. RENEALDO PULIDO, REGISTRO. No. 3060 RECIBIÓ: ING. HUGO GÓMEZ, REGISTRO. No. 3429	LOCALIZACIÓN map showing the project area in Bogotá. ESCALA 1:25,000	SISTEMA DE REFERENCIA: MADRID, SIRGAS TIPO DE COORDENADAS: PLANAS CARTESIANAS ORIGEN COORDENADAS: BOGOTÁ D.C. VERTICE NP-13-BS-1 NORTE: 93744.534 m ESTE: 82666.481 m COTA: 2552.98 metros COORDENADAS MEDIAS NORTE: 96250.0 m ESTE: 86500.0 m PLANCHA: 1:10,000, 246-A-2	MODIFICACIONES <table border="1"> <thead> <tr> <th>FECHA</th> <th>MODIFICACION</th> <th>NOMBRE ING. RESPONSABLE</th> <th>FIRMA</th> </tr> </thead> <tbody> <tr><td> </td><td> </td><td> </td><td> </td></tr> <tr><td> </td><td> </td><td> </td><td> </td></tr> </tbody> </table>		FECHA	MODIFICACION	NOMBRE ING. RESPONSABLE	FIRMA									 <b>AGUA ALCANTARILLADO Y ASEO DE BOGOTÁ</b> GERENCIA CORPORATIVA DE SISTEMA MAESTRO DIRECCIÓN RED TRONCAL ALCANTARILLADO PLANO DE DISEÑO TRATAMIENTO DE AGUAS RESIDUALES	<b>PTAR CANOAS/VEREDA CANOAS/MUNICIPIO DE SOACHA</b> CONTIENE: P.11 PLANIMETRÍA <b>BANCO DE DUCTOS INSTRUMENTACIÓN TRATAMIENTO DE BIOGAS - PLANTA</b> ESCALA: INDICADA NOMBRE DEL ARCHIVO: E09225NFPW.DWG	PROYECTO No.: _____ FECHA: AGOSTO/2016 PLANO No.: _____ <b>E-09-225</b>
					FECHA	MODIFICACION	NOMBRE ING. RESPONSABLE	FIRMA													
ENTREGA 100% - VÁLIDO PARA CONSTRUCCIÓN																					

LA ESCALA DE IMPRESIÓN PARA ESTE PLANO ES DE TAMAÑO PLEGO (700mmx1000mm)