

- NOTAS:**
1. TODAS LAS DIMENSIONES ESTÁN DADAS EN METROS Y TODOS LOS NIVELES ESTÁN EN METROS SOBRE EL NIVEL DEL MAR, A MENOS QUE SE INDIQUE OTRA UNIDAD DE MEDIDA.
 2. VER NOTAS GENERALES, ESPECIFICACIONES DE MATERIALES Y CRITERIOS DE DISEÑO EN PLANO S-00-001.
 3. VER SIMBOLOS Y ABREVIATURAS EN PLANO S-00-002.
 4. EL VALOR DE LAS ELEVACIONES DE LOS PUNTOS CORRESPONDE AL NÚMERO MOSTRADO INCREMENTADO EN 2500.
 5. TODAS LAS DIMENSIONES, SECCIONES, GEOMETRÍAS Y REFUERZOS DE ELEMENTOS ESTRUCTURALES ESTÁN BASADAS EN EQUIPOS, PROCESOS Y CARGAS DE REFERENCIA. DEBERÁN VERIFICARSE LOS AJUSTES NECESARIOS SEGÚN LOS EQUIPOS COMPRADOS. ES RESPONSABILIDAD DEL CONTRATISTA REALIZAR DICHAS VERIFICACIONES, Y EN CASO DE REQUIRIRSE, ES RESPONSABILIDAD DEL MISMO REALIZAR LAS MODIFICACIONES AL DISEÑO PARA GARANTIZAR RESISTENCIA Y ESTABILIDAD.
 6. EL CONTRATISTA DEBERÁ PREVER EL MEJORAMIENTO DE LAS ZONAS DE INTERSECCIÓN DEL TÚNEL LINER CON LAS DIVERSAS ESTRUCTURAS, CON EL FIN DE EVITAR DEFORMACIONES EXCESIVAS EN EL TERRENO Y MANTENER LA ESTABILIDAD DE LA ESTRUCTURA.

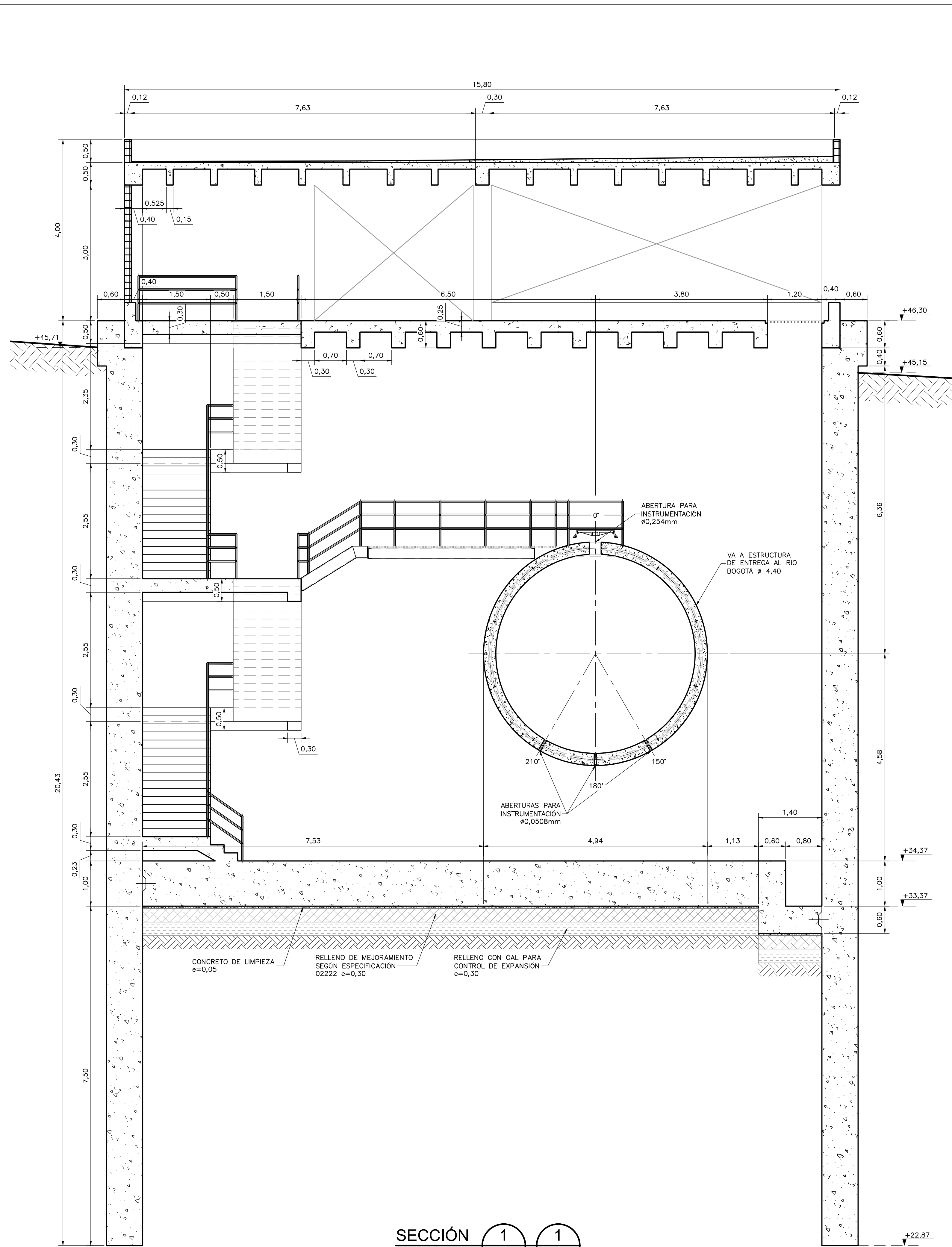

SECCIÓN 1
1=50 S-04-050 S-04-051

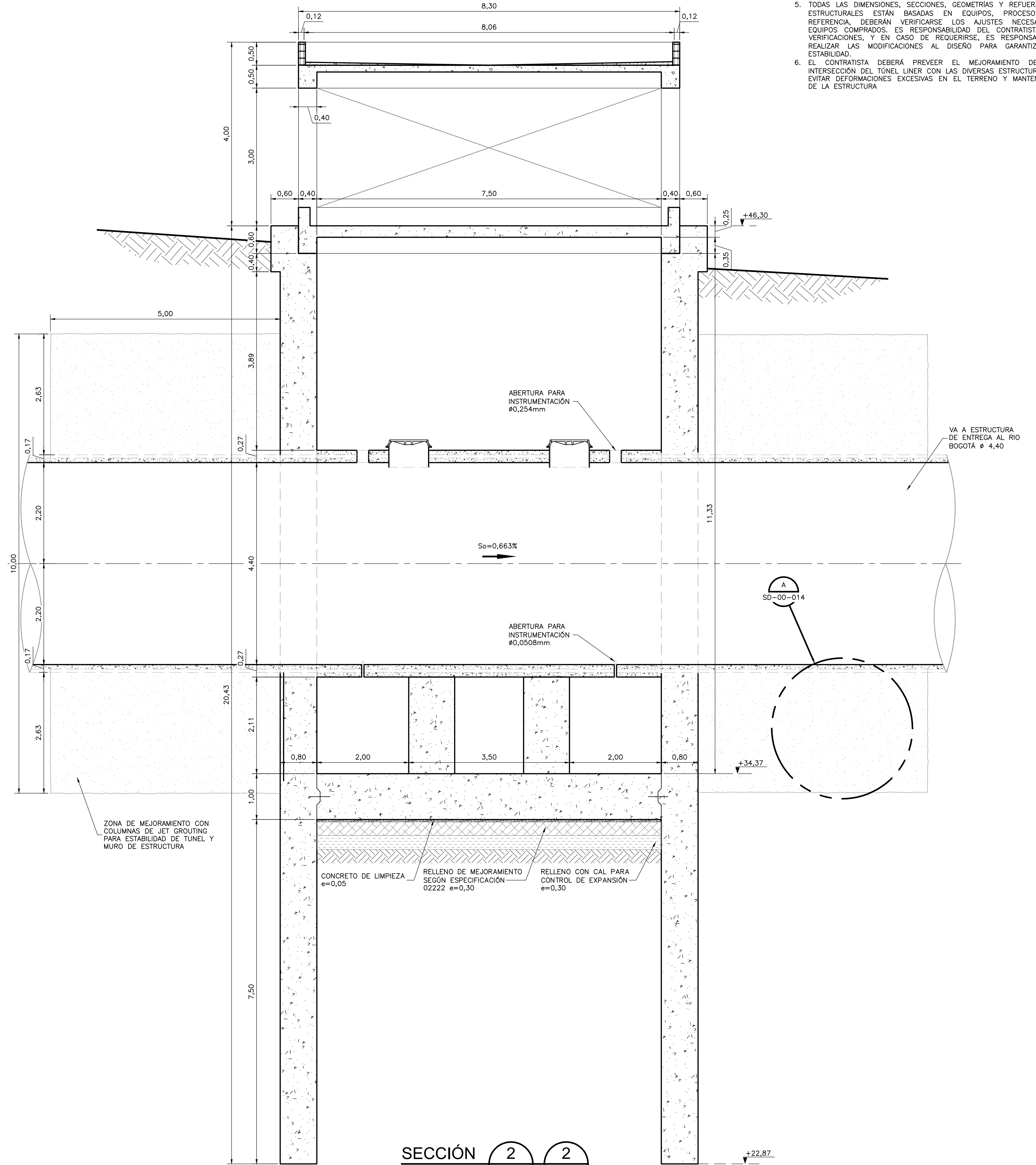

SECCIÓN 2
1=50 S-04-050 S-04-051

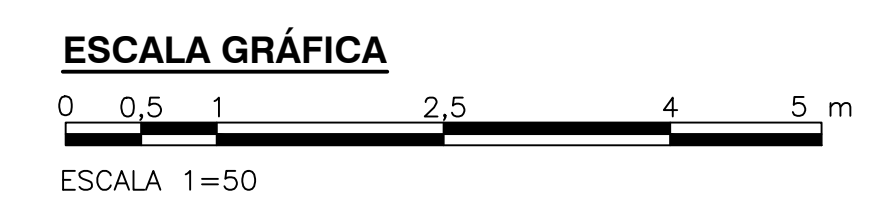

©2016 CDM Smith-INGESAM. Todos los derechos reservados. Reutilización de documentos: Documentos y diseños suministrados por el servicio profesional, incorporados en este documento, son propiedad de CDM Smith-INGESAM y EAB. No serán utilizados, ni total ni parcialmente, para cualquier otro proyecto sin autorización escrita de CDM Smith-INGESAM y/o EAB.

<p>CONTRATO DE CONSULTORÍA No. 1-02-25500-0600-2011</p>	<p>UNIÓN TEMPORAL CANOAS CONTRATO EAB No. 1-15-25500-0946-2012</p>	<p>acueducto AGUA ALCANTARILLADO Y ASEO DE BOGOTÁ</p>	LOCALIZACIÓN	<p>SISTEMA DE REFERENCIA MAGNA SIRGAS TIPO DE COORDENADAS PLANAS CARTESIANAS ORIGEN COORDENADAS BOGOTÁ D.C. VERTICE NP-13-B5-1 NORTE: 83744.534 m ESTE: 82666.481 m COTA: 2652.68 metros COORDENADAS MEDIAS NORTE: 86250.0 m ESTE: 86500.0 m PLANCHA 1:10.000 246-10-A-2</p>	MODIFICACIONES		 AGUA ALCANTARILLADO Y ASEO DE BOGOTÁ GERENCIA CORPORATIVA DE SISTEMA MAESTRO DIRECCIÓN RED TRONCAL ALCANTARILLADO PLANO DE DISEÑO TRATAMIENTO DE AGUAS RESIDUALES	<p>PTAR CANOAS/VEREDA CANOAS/MUNICIPIO DE SOACHA</p>	PROYECTO No. :
			FECHA		MODIFICACION	NOMBRE ING. RESPONSABLE			FIRMA
<p>DISEÑO:</p> <p>REPRESENTANTE LEGAL O PROPIETARIO</p>	<p>REVISÓ:</p> <p>APROBÓ:</p>	<p>RECIBÍÓ:</p> <p>RECIBÍÓ:</p>		<p>FECHA: AGOSTO/2016</p> <p>PLANO No. S-04-052</p>	<p>ESCALA: INDICADA</p> <p>NOMBRE DEL ARCHIVO: S04050MCP.DWG</p>	<p>ESCALA: 1=50</p>	<p>PROYECTO No. :</p> <p>FECHA: AGOSTO/2016</p> <p>PLANO No. S-04-052</p>		

ENTREGA 100% - VÁLIDO PARA CONSTRUCCIÓN

LA ESCALA DE IMPRESIÓN PARA ESTE PLANO ES DE TAMAÑO PLEGO (700mmx1000mm)