

REFUERZO INFERIOR
PLACA DE FONDO
1=50

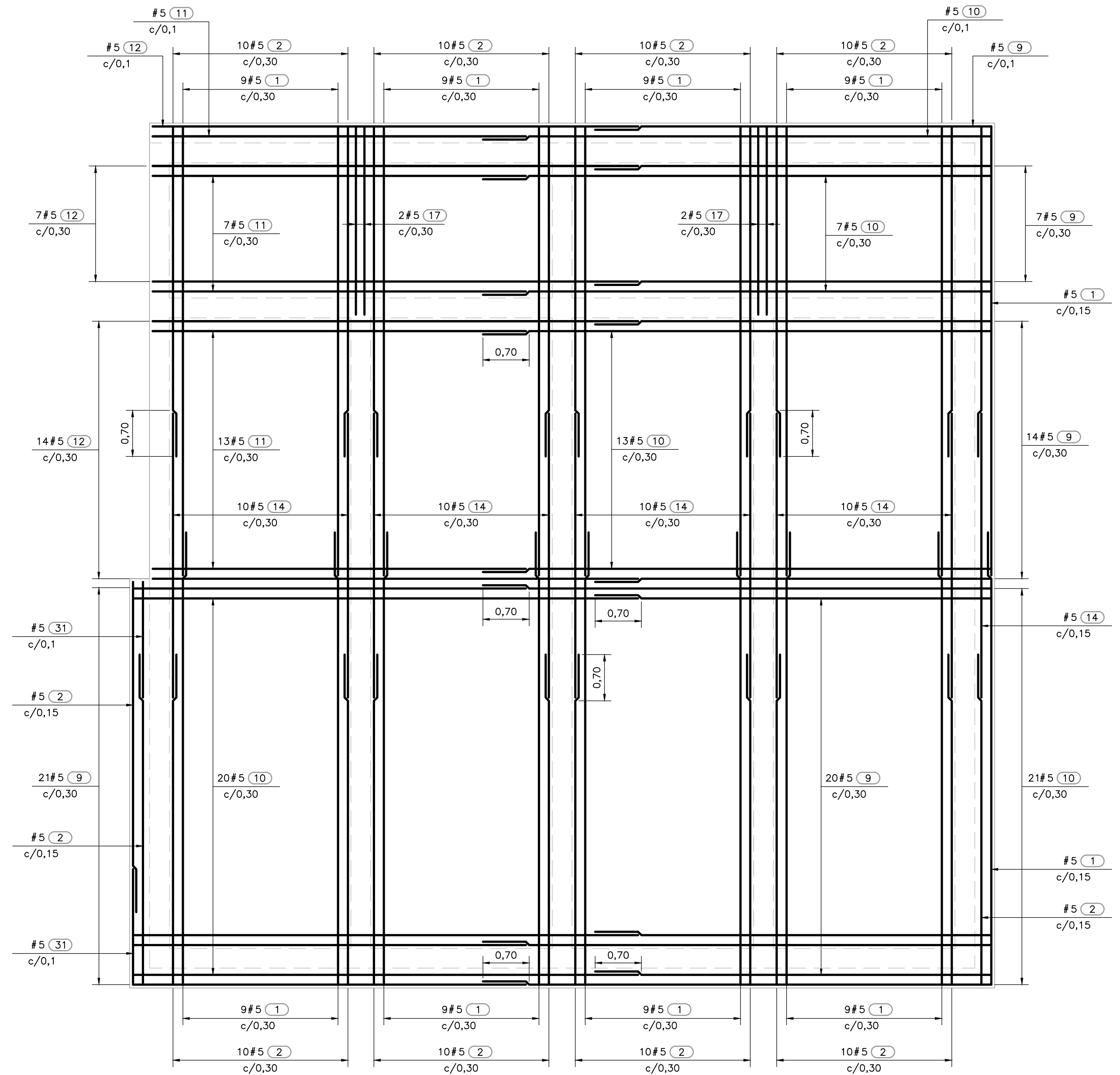

REFUERZO SUPERIOR
PLACA DE FONDO
1=50

- NOTAS:**
1. TODAS LAS DIMENSIONES ESTÁN DADAS EN METROS Y TODOS LOS NIVELES ESTÁN EN METROS SOBRE EL NIVEL DEL MAR, A MENOS QUE SE INDIQUE OTRA UNIDAD DE MEDIDA.
 2. VER NOTAS GENERALES, ESPECIFICACIONES DE MATERIALES Y CRITERIOS DE DISEÑO EN PLANO S-00-001.
 3. VER SIMBOLOS Y ABBREVIATURAS EN PLANO S-00-002.
 4. VER TRASLAPOS Y GANCHOS EN PLANO S0-00-001.
 5. VER REFUERZO ADICIONAL POR ABERTURAS EN ELEMENTOS EN PLANO S0-00-002.
 6. EL VALOR DE LAS ELEVACIONES DE LOS PUNTOS CORRESPONDE AL NÚMERO MOSTRADO INCREMENTADO EN 2500.



©2016 CDM Smith-INGESAM. Todos los derechos reservados. Incorporados en este documento, son propiedad de CDM Smith-INGESAM y EAB. No serán utilizados, ni total ni parcialmente, para cualquier otro proyecto sin autorización escrita de CDM Smith-INGESAM y/o EAB.

CDM Smith **INGESAM**
CONTRATO DE CONSULTORIA No. 1-02-25500-0690-2011

DISEÑO: _____
 REVISÓ: _____
 REPRESENTANTE LEGAL O PROPIETARIO: ROBERT GAUDES, LIC. No. 3901 ME, USA

UNIÓN TEMPORAL CANOAS
CONTRATO EAB No. 1-15-25500-0946-2012

REVISÓ: _____
 APROBÓ: FERNANDO SILVA G. MAT. No. 0000001407LL

acueducto
AGUA ALCANTARILLADO Y ASEO DE BOGOTÁ

RECIBÍO: ING. RENALDO PULIDO, REGISTRO No. 3060
 RECIBÍO: ING. HUGO GÓMEZ, REGISTRO No. 3429



SISTEMA DE REFERENCIA: MADRID SIRGAS
 TIPO DE COORDENADAS: PLANAS CARTESIANAS
 ORIGEN COORDENADAS: BOGOTÁ D.C.
 VERTICE NP-13-B5-1
 NORTE: 93744,534 m
 ESTE: 82666,481 m
 COTA: 2552,58 msnnm
 COORDENADAS MEDIAS
 NORTE: 96250,0 m
 ESTE: 86500,0 m
 PLANCHA: 1:10.000, 246-13-A-2

MODIFICACIONES		FECHA	MODIFICACION	NOMBRE ING. RESPONSABLE	FIRMA

acueducto
AGUA ALCANTARILLADO Y ASEO DE BOGOTÁ

GERENCIA CORPORATIVA DE SISTEMA MAESTRO
DIRECCIÓN RED TRONCAL ALCANTARILLADO
PLANO DE DISEÑO TRATAMIENTO DE AGUAS RESIDUALES

PTAR CANOAS/VEREDA CANOAS/MUNICIPIO DE SOACHA

CONTIENE: **P.11**
BIOFILTRO TIPO 2
PLACA CIMENTACIÓN - REFUERZOS

ESCALA: INDICADA
 NOMBRE DEL ARCHIVO: S10009BIPLDWG

PROYECTO No.: _____
 FECHA: AGOSTO/2016
 PLANO No.: _____
S-10-009