

- NOTAS:**
1. TODAS LAS DIMENSIONES ESTÁN DADAS EN METROS Y TODOS LOS NIVELES ESTÁN EN METROS SOBRE EL NIVEL DEL MAR, A MENOS QUE SE INDIQUE OTRA UNIDAD DE MEDIDA.
 2. VER NOTAS GENERALES, ESPECIFICACIONES DE MATERIALES Y CRITERIOS DE DISEÑO EN PLANO S-00-001.
 3. VER SÍMBOLOS Y ABBREVIATURAS EN PLANO S-00-002.
 4. VER TRASLAPOS Y GANCHOS EN PLANO SD-00-001.
 5. VER REFUERZO ADICIONAL POR ABERTURAS EN ELEMENTOS EN PLANO SD-00-002.
 6. EL VALOR DE LAS ELEVACIONES DE LOS PUNTOS CORRESPONDE AL NÚMERO MOSTRADO INCREMENTADO EN 2500.

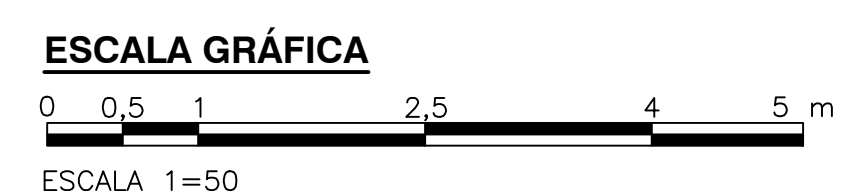
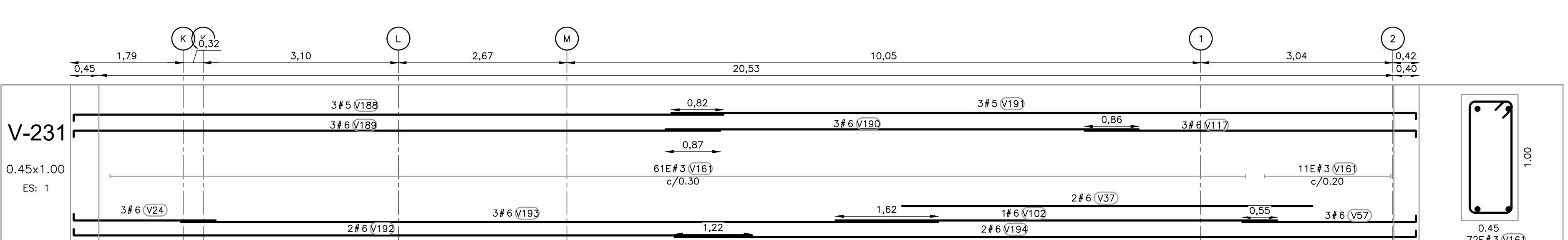
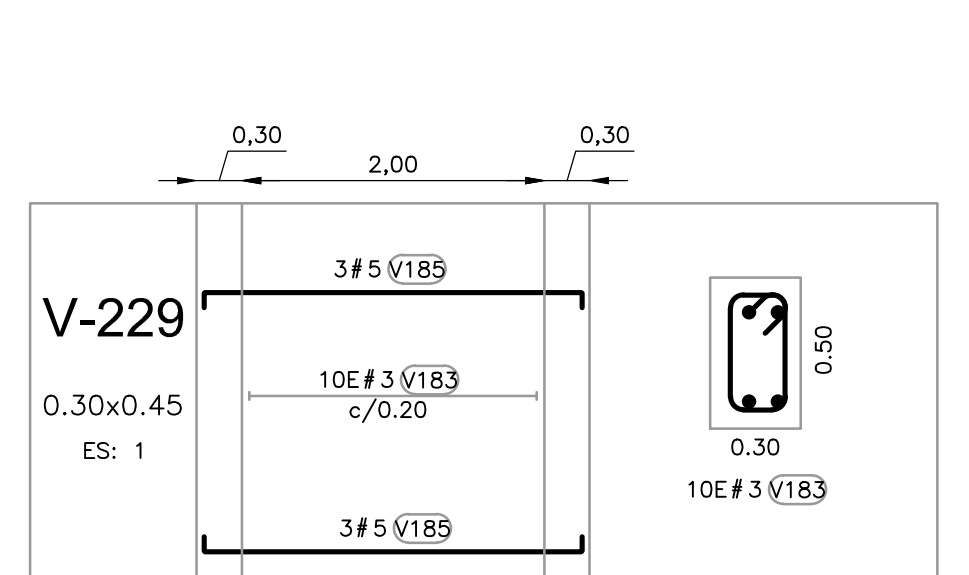
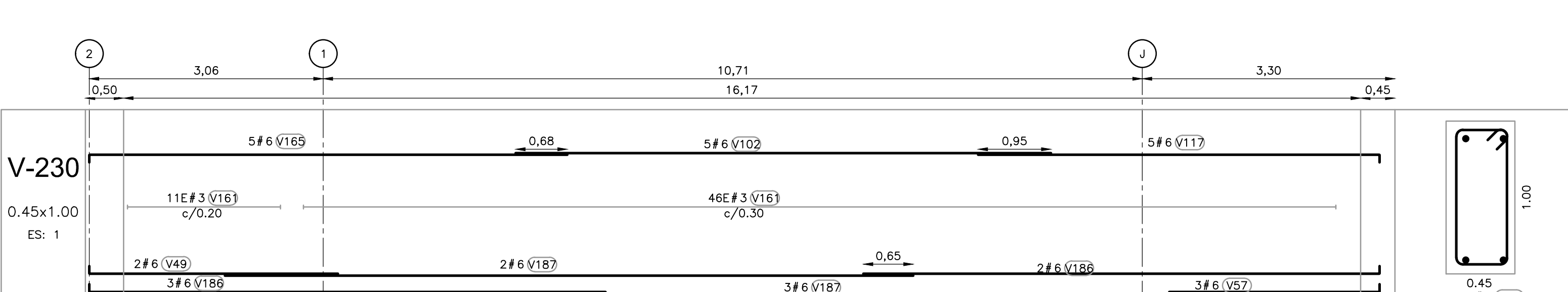
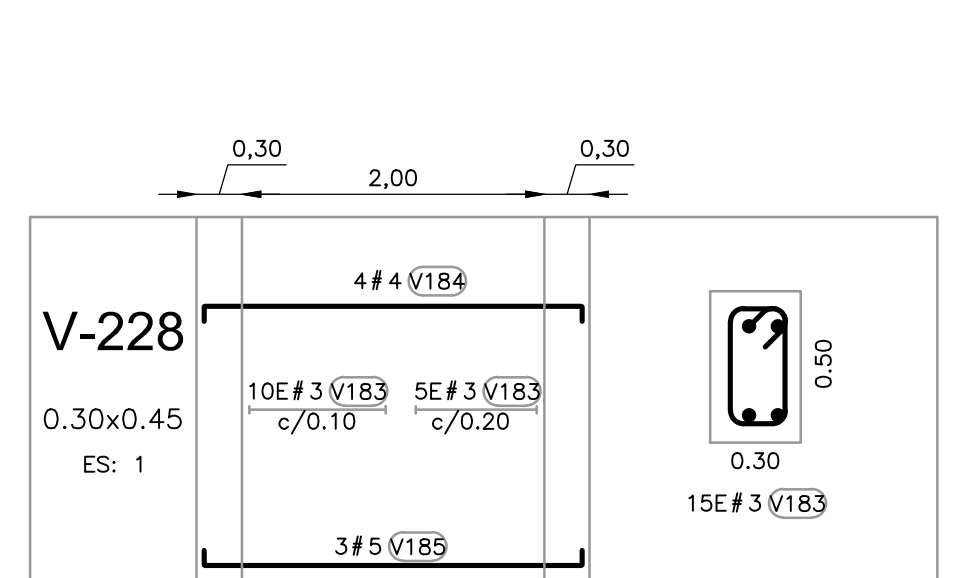
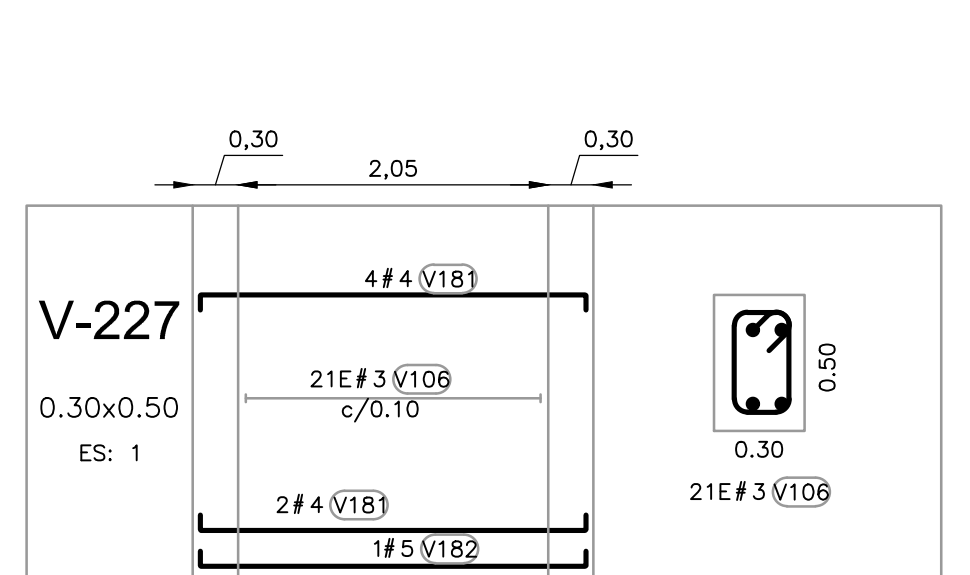
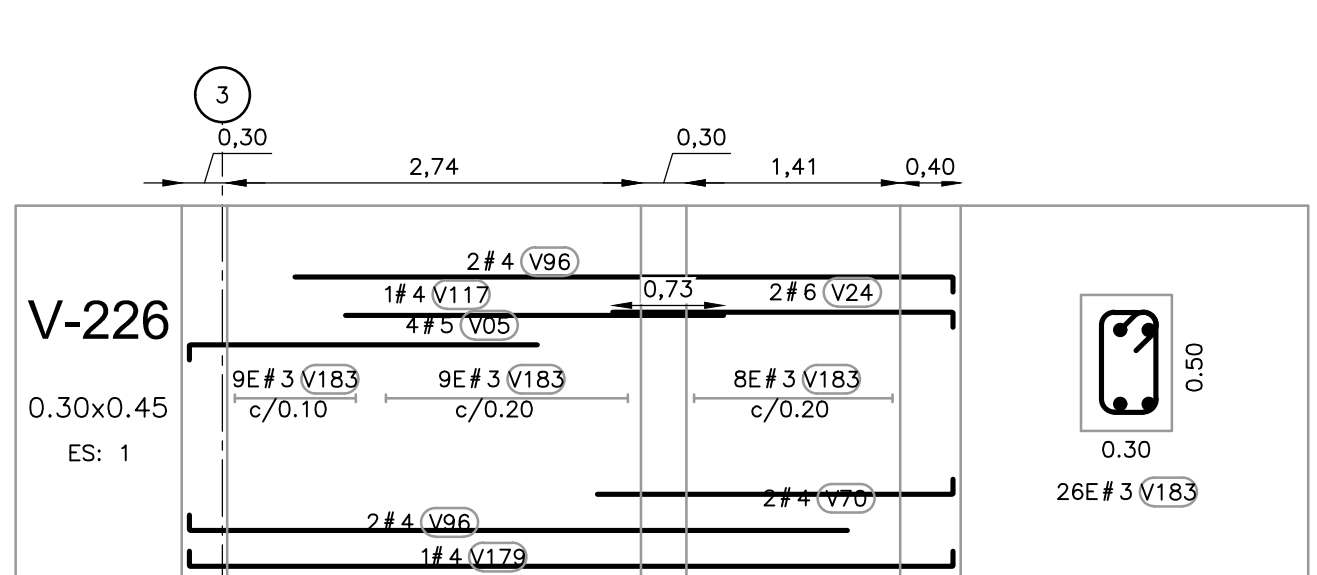
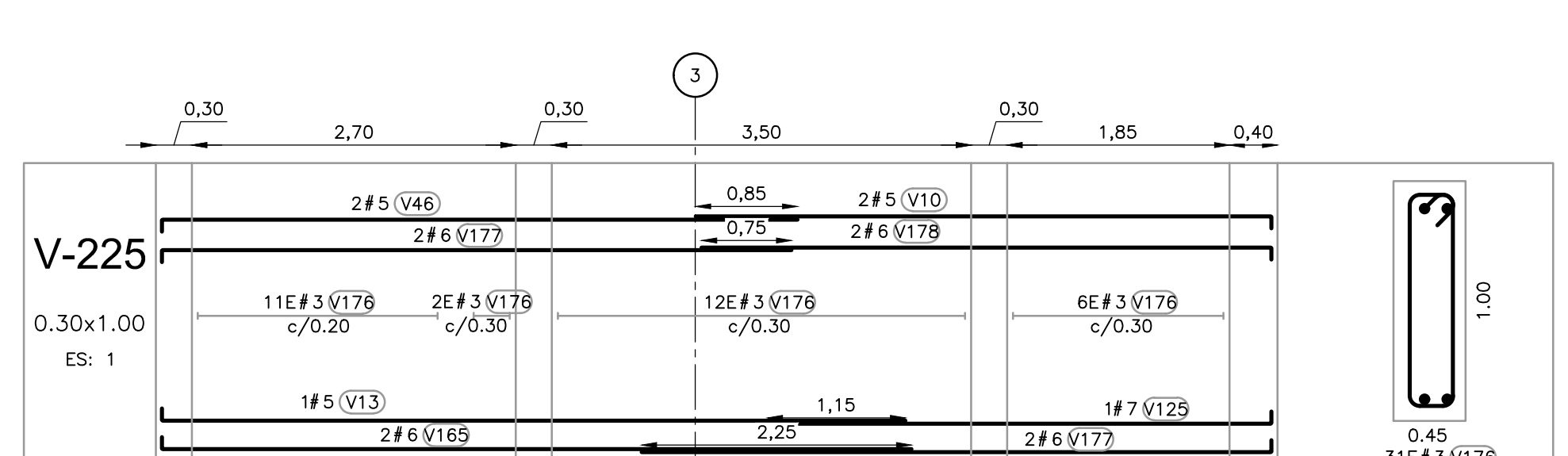
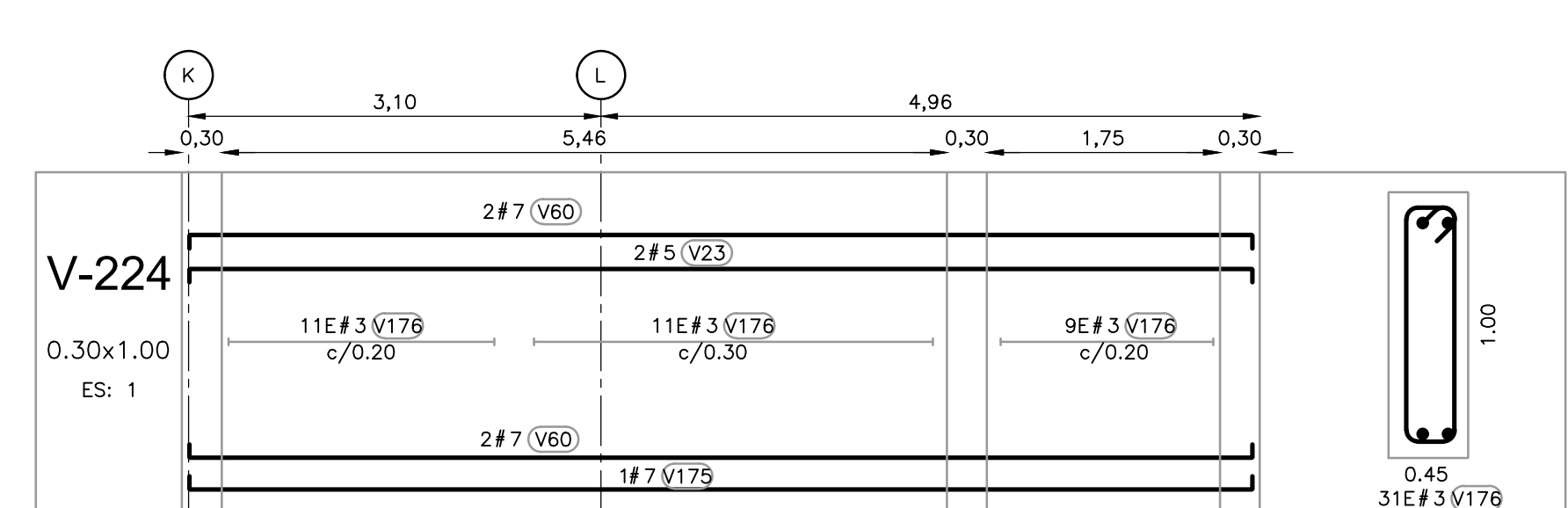
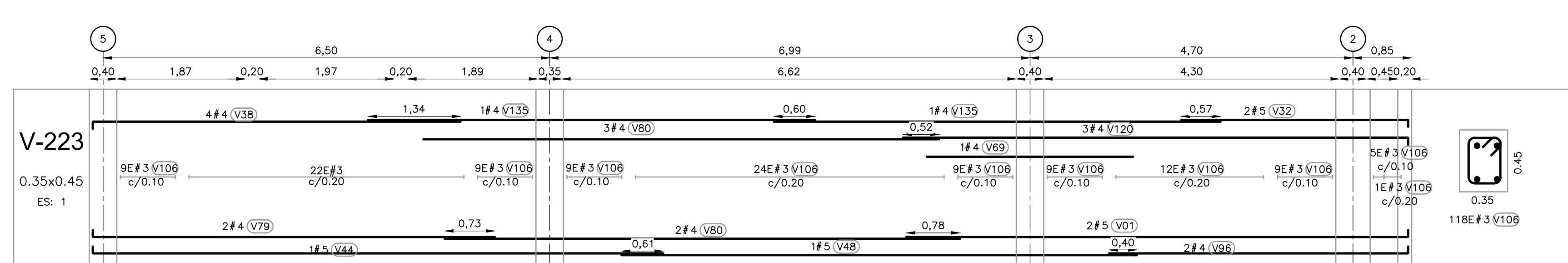
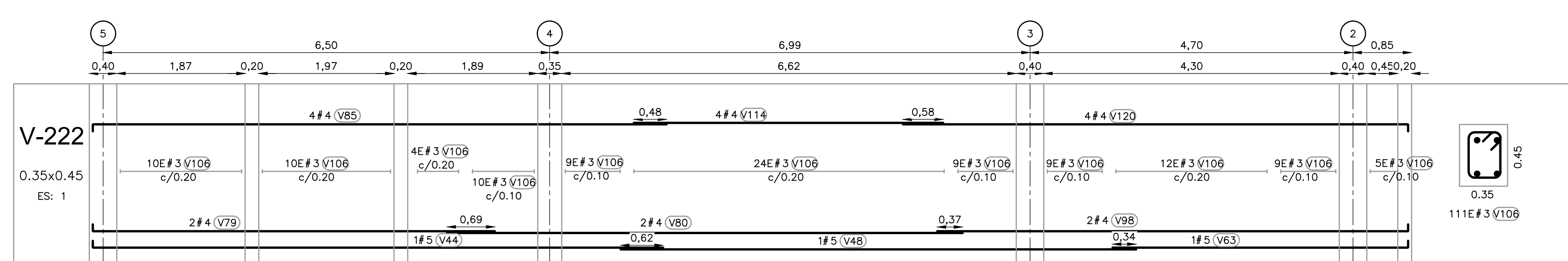
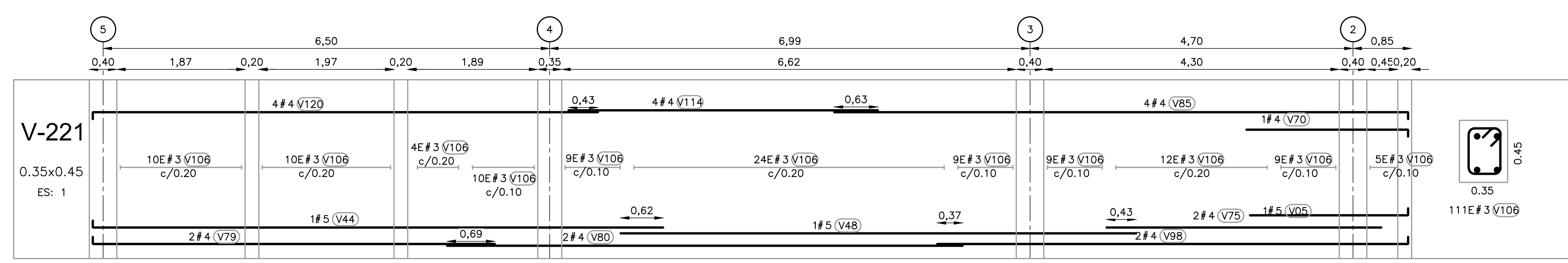

©2016 CDM Smith-INGESAM. Todos los derechos reservados. Reutilización de documentos: Documentos y diseños suministrados por el servicio profesional, incorporados en este documento, son propiedad de CDM Smith-INGESAM y EAB. No serán utilizados, ni total ni parcialmente, para cualquier otro proyecto sin autorización escrita de CDM Smith-INGESAM y/o EAB.

<p>CONTRATO DE CONSULTORIA No. 1-02-2500-060-2011</p>	<p>CONTRATO EAB No. 1-15-2500-0646-2012</p>	<p>AGUA ALCANTARILLADO Y ASEO DE BOGOTÁ</p>	LOCALIZACIÓN		SISTEMA DE REFERENCIA		MODIFICACIONES		<p>AGUA ALCANTARILLADO Y ASEO DE BOGOTÁ</p>	PTAR CANOAS/VEREDA CANOAS/MUNICIPIO DE SOACHA					
			<p>ESCALA 1:25,000</p>		<p>VERTICE NP-13-B5-1 NORTE: 9374.534 m ESTE: 82666.481 m COTA: 2552.98 msnnm COORDENADAS MEDIAS NORTE: 96250.0 m ESTE: 80500.0 m PLANCHA 1:10,000, 246-A-2</p>		<table border="1"> <thead> <tr> <th>FECHA</th> <th>MODIFICACION</th> <th>NOMBRE ING. RESPONSABLE</th> <th>FIRMA</th> </tr> </thead> <tbody> <tr> <td> </td> <td> </td> <td> </td> <td> </td> </tr> </tbody> </table>			FECHA	MODIFICACION	NOMBRE ING. RESPONSABLE	FIRMA		
FECHA	MODIFICACION	NOMBRE ING. RESPONSABLE	FIRMA												
<p>REPRESENTANTE LEGAL O PROPIETARIO</p>			<p>REVISÓ:</p>			<p>REVISÓ:</p>			<p>CONTIENE : P.11 EDIFICIO DE ADMINISTRACIÓN Y LABORATORIO DESPIECE DE VIGAS 7</p>						
<p>APROBÓ:</p>			<p>APROBÓ:</p>			<p>APROBÓ:</p>			<p>FECHA: AGOSTO/2016</p>						
<p>ROBERT GAUDIS LIC. No. 3901 ME, USA</p>			<p>FERNANDO SILVA G. MAT. No. 000001407LL</p>			<p>ING. HAGO GOMEZ REGISTRO. No. 3429</p>			<p>PLANO No. S-50-019</p>						
<p>ESCALA: INDICADA</p>			<p>ESCALA: INDICADA</p>			<p>NOMBRE DEL ARCHIVO: S50019AMD.DWG</p>			<p>ESCALA: S-50-019</p>						

ENTREGA 100% - VÁLIDO PARA CONSTRUCCIÓN