

PLANTA PRIMER PISO
1=100

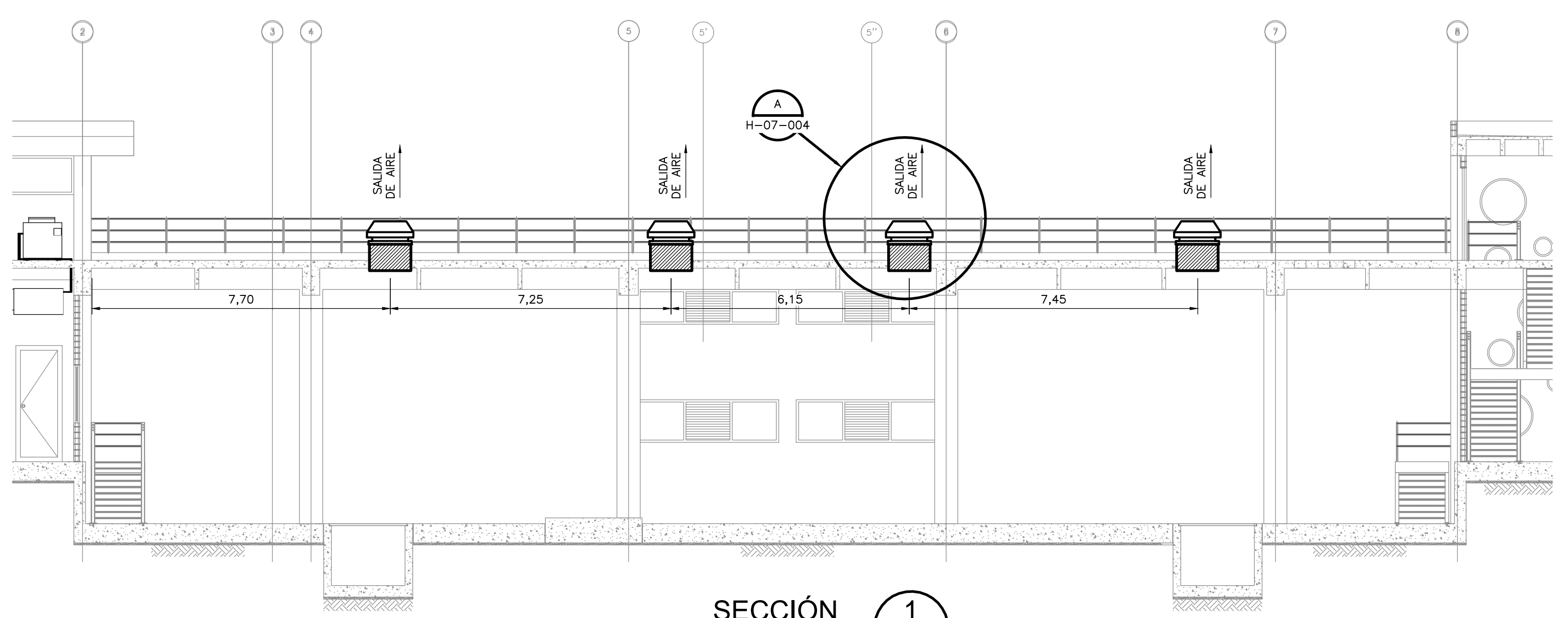

SECCIÓN 1
1=100

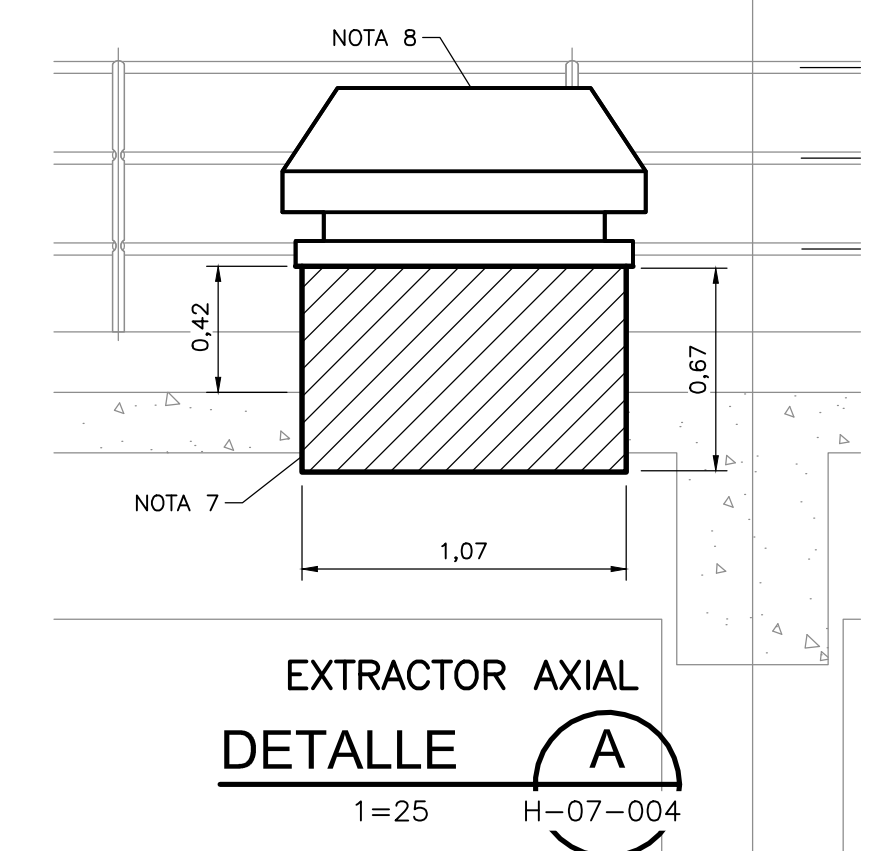

EXTRACTOR AXIAL
DETALLE
1=25

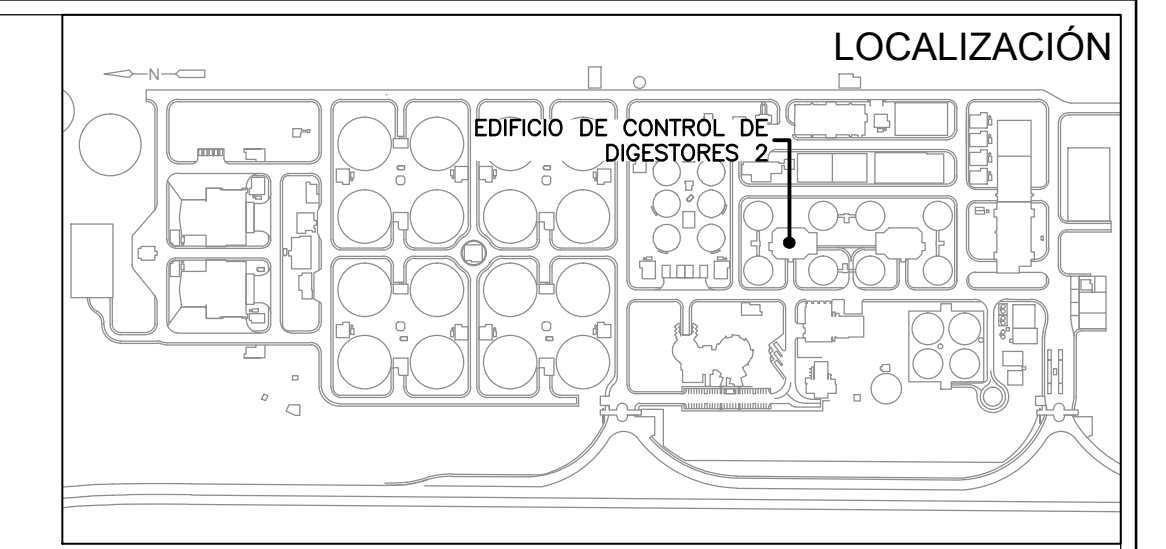

- NOTAS:**
- EL CONTRATISTA DEBE REGISTRE POR LAS COTAS Y NIVELES REGISTRADOS EN LOS PLANOS.
 - TODAS LAS MEDIDAS SERÁN VERIFICADAS EN OBRA POR EL CONTRATISTA. CUALQUIER INCONSISTENCIA SERÁ RESUELTA POR LA INTERVENTORIA.
 - CUALQUIER DETALLE QUE SE HAYA OMITIDO EN LAS ESPECIFICACIONES, EN LOS PLANOS, O EN AMBOS, PERO QUE CONSTITUYEN PRÁCTICA CORRIENTE DE LA CONSTRUCCIÓN, NO EXIME AL CONTRATISTA DE SU OBLIGACIÓN DE UNA CORRECTA EJECUCIÓN DEL TRABAJO, POR TANTO SERÁ RESPONSABILIDAD DEL CONTRATISTA LA REVISIÓN COMPLETA Y AJUSTES DE LOS DISEÑOS SUMINISTRADOS.
 - UBICACIÓN Y CONEXIÓN DE LOS EQUIPOS DEBE SER VERIFICADO EN OBRA.
 - LOS DIÁMETROS ESTÁN DADOS EN MILIMETROS Y LONGITUDES EN METROS DE NO SER QUE SE INDIQUE LO CONTRARIO EN PLANOS.
 - LA MEDIDA DE LOS EQUIPOS PUEDE VARIAR SEGUN FABRICANTE.
 - DUCTOS EN LAMINA GALVANIZADA DE 1.07x1.07 CALIBRE 22.
 - EXTRACTOR AXIAL TIPO TECHO CON CAUDAL DE 9827 M³/H A DESCARGA LIBRE. SOPORTADO SOBRE EL DUCTO EN LAMINA.
 - EQUIPO EXTRACTOR AXIAL TIPO MURO CON CAUDAL MÍNIMO DE 207 M³/H A DESCARGA LIBRE.
 - EL EQUIPO DE AIRE ACONDICIONADO ES UN EQUIPO DE PRECISIÓN DE 5 TONELADAS DE REFRIGERACIÓN PARA INSTALACIÓN EN CIELO RASO CON CONDENSADOR DE ENFRÍAMIENTO POR AIRE, EL EQUIPO INTERNO REQUIERE UN SUMINISTRO DE AGUA EN TUBERÍA DE 1/4".
 - LA LÍNEA DE GAS DEL SISTEMA DE AIRE ACONDICIONADO DEBE ESTAR AISLADA CON RUBATEX O UN MATERIAL SIMILAR.
 - LA DUCTERÍA GALVANIZADA DE LOS EQUIPOS DE AIRE ACONDICIONADO DE PRECISIÓN DEBE TENER AISLAMIENTO TÉRMICO EXTERIOR.

- CONVENCIONES:**
- DUCTOS EN LAMINA GALVANIZADA
 - LÍNEA DE GAS REFRIGERANTE
 - LIQUIDO REFRIGERANTE
 - CONDENSADOR DE 5 TON.
 - EVAPORADOR DE 5 TON.
 - EXTRACTOR AXIAL TIPO MURO
 - REJILLA DE SUMINISTRO CON REGULADOR DE CAUDAL DE 0.40x0.20
 - DUCTOS EN LAMINA GALVANIZADA
 - EXTRACTOR AXIAL TIPO TECHO/ VISTA CORTE
 - EXTRACTOR AXIAL TIPO TECHO/ VISTA PLANTA

- PLANOS DE REFERENCIA ELECTRICA:**
- E07003DGDII
 - E07004DGDII

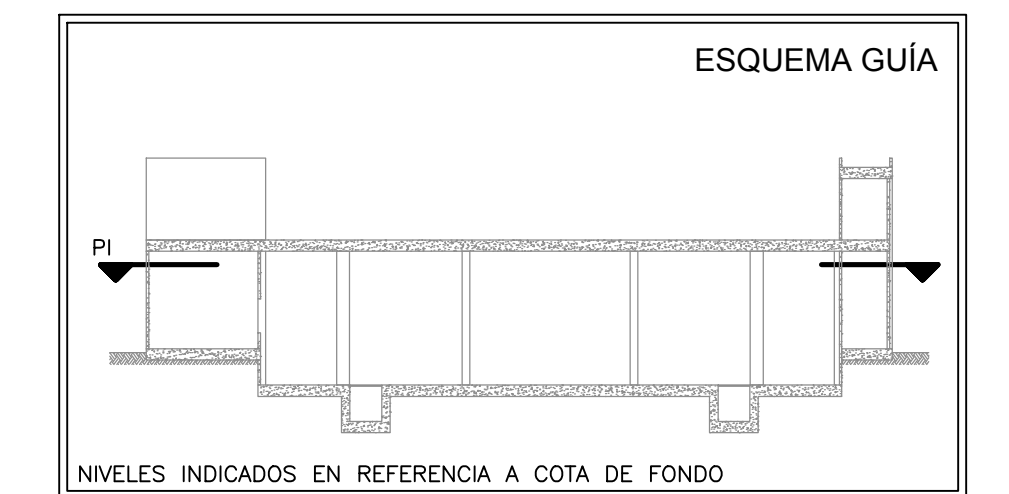
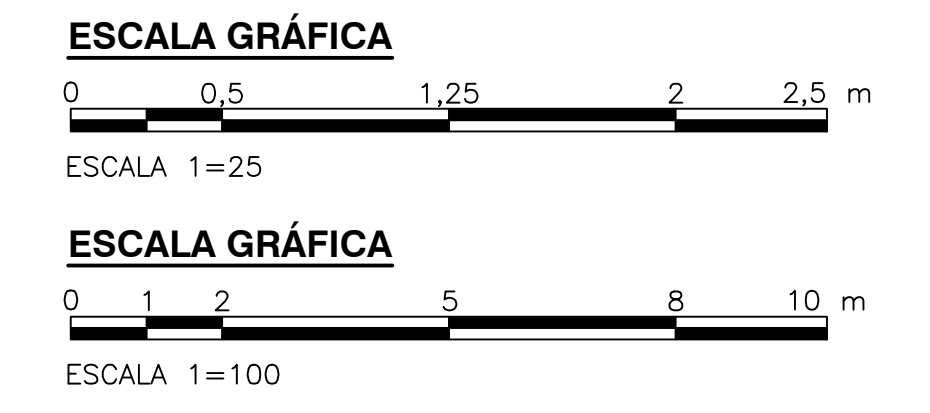

©2016 CDM Smith-INGESAM. Todos los derechos reservados. Reutilización de documentos: Documentos y diseños suministrados por el servicio profesional, incorporados en este documento, son propiedad de CDM Smith-INGESAM y EAB. No serán utilizados, ni total ni parcialmente, para cualquier otro proyecto sin autorización escrita de CDM Smith-INGESAM y/o EAB.

<p>CONTRATO DE CONSULTORIA No. 1-02-25500-0690-2011</p> <p>DISEÑADOR: _____</p> <p>REPRESENTANTE LEGAL O PROPIETARIO: _____</p>	<p>UNIÓN TEMPORAL PTAR CANOAS</p> <p>CONTRATO EAAB No. 1-15-25500-0646-2012</p> <p>REVISÓ: _____</p> <p>APROBÓ: _____</p>	<p>RECIBÍO: ING. ROBALDO PULIDO (REGISTRO No. 3560)</p> <p>RECIBÍO: ING. HAZO COMEZ (REGISTRO No. 3429)</p>	<p>LOCALIZACIÓN</p> <p>ESCALA 1:25,000</p>	<p>SISTEMA DE REFERENCIA</p> <p>MADRID SIRGAS</p> <p>TIPO DE COORDENADAS PLANAS CARTESIANAS</p> <p>ORIGEN COORDENADAS BOGOTÁ D.C.</p> <p>VERTICE NP-13-B5-1</p> <p>NORTE: 93744.534 m</p> <p>ESTE: 82666.481 m</p> <p>COTA: 2552.58 metros</p> <p>COORDENADAS MEDIAS</p> <p>NORTE: 96250.0 m</p> <p>ESTE: 80500.0 m</p> <p>PLANCHA 1:10,000 246-13-A-2</p>	<p>MODIFICACIONES</p> <table border="1"> <thead> <tr> <th>FECHA</th> <th>MODIFICACION</th> <th>NOMBRE ING. RESPONSABLE</th> <th>FIRMA</th> </tr> </thead> <tbody> <tr> <td> </td> <td> </td> <td> </td> <td> </td> </tr> </tbody> </table>	FECHA	MODIFICACION	NOMBRE ING. RESPONSABLE	FIRMA					<p>AGUA ALCANTARILLADO Y ASEO DE BOGOTÁ</p> <p>GERENCIA CORPORATIVA DE SISTEMA MAESTRO DIRECCIÓN RED TRONCAL ALCANTARILLADO</p> <p>PLANO DE DISEÑO TRATAMIENTO DE AGUAS RESIDUALES</p>	<p>PTAR CANOAS/VEREDA CANOAS/MUNICIPIO DE SOACHA</p> <p>CONTIENE: P.11</p> <p>EDIFICIO CONTROL DE DIGESTORES 2 SISTEMAS HVAC - PLANTA Y SECCIÓN</p> <p>ESCALA: INDICADA</p> <p>NOMBRE DEL ARCHIVO: H07004DPL.DWG</p>	<p>PROYECTO No.:</p> <p>FECHA: AGOSTO/2016</p> <p>PLANO No. H-07-004</p>
						FECHA	MODIFICACION	NOMBRE ING. RESPONSABLE	FIRMA							
ENTREGA 100% - VÁLIDO PARA CONSTRUCCIÓN																

LA ESCALA DE IMPRESIÓN PARA ESTE PLANO ES DE TAMAÑO PLEGO (700mmx1000mm)