

PLC-THP-01
(NOTA 3)

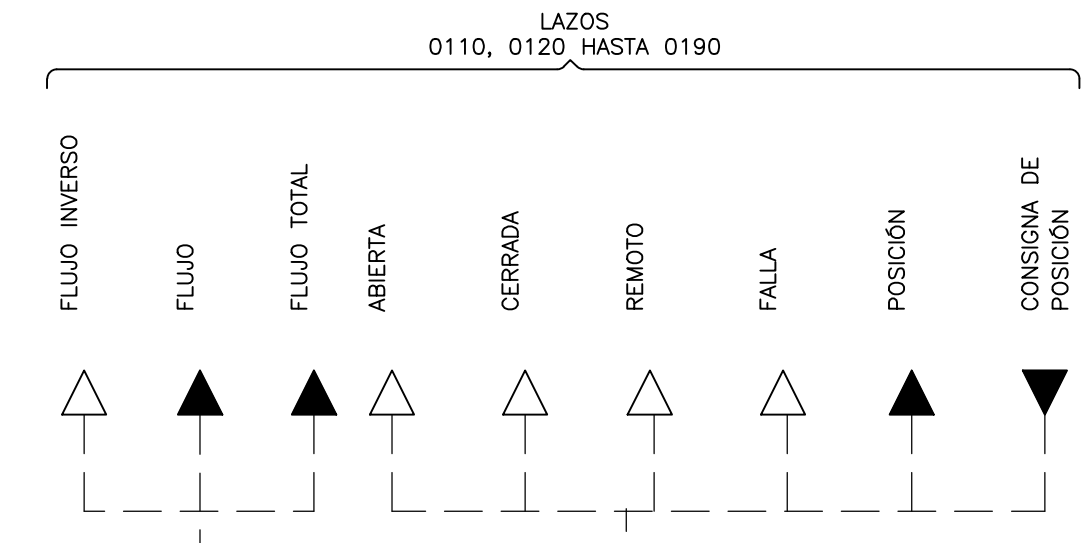

- NOTAS :**
1. VÁLVULA A SER INSTALADA CERCA A LA TUBERÍA DE LODOS.
 2. LA INTEGRACIÓN Y CONFIGURACIÓN DE LA DISLUCIÓN SERÁ RESPONSABILIDAD DEL CONTRATISTA, SEGÚN EL PROVEEDOR THP.
 3. EL PLC SERÁ SUMINISTRADO POR EL PROVEEDOR DEL SISTEMA DE THP.
 4. EL SISTEMA DE THP ESTARÁ COMUNICADO CON EL SISTEMA DE CONTROL PRINCIPAL, POR LO TANTO LAS SEÑALES QUE SE REQUIERAN EN EL SCADA POR PARTE DEL PROVEEDOR DE LA UNIDAD PAQUETE O POR PARTE DEL CUENTE, SERÁ RESPONSABILIDAD DEL CONTRATISTA (INTEGRADOR).
 5. EL SUMINISTRO DE TODAS LAS BOMBAS, TUBERÍAS E INSTRUMENTOS, ASÍ COMO LA INTEGRACIÓN DE CONTROL DE ESTAS, SERÁ RESPONSABILIDAD DEL CONTRATISTA EN COORDINACIÓN CON EL PROVEEDOR DE THP.

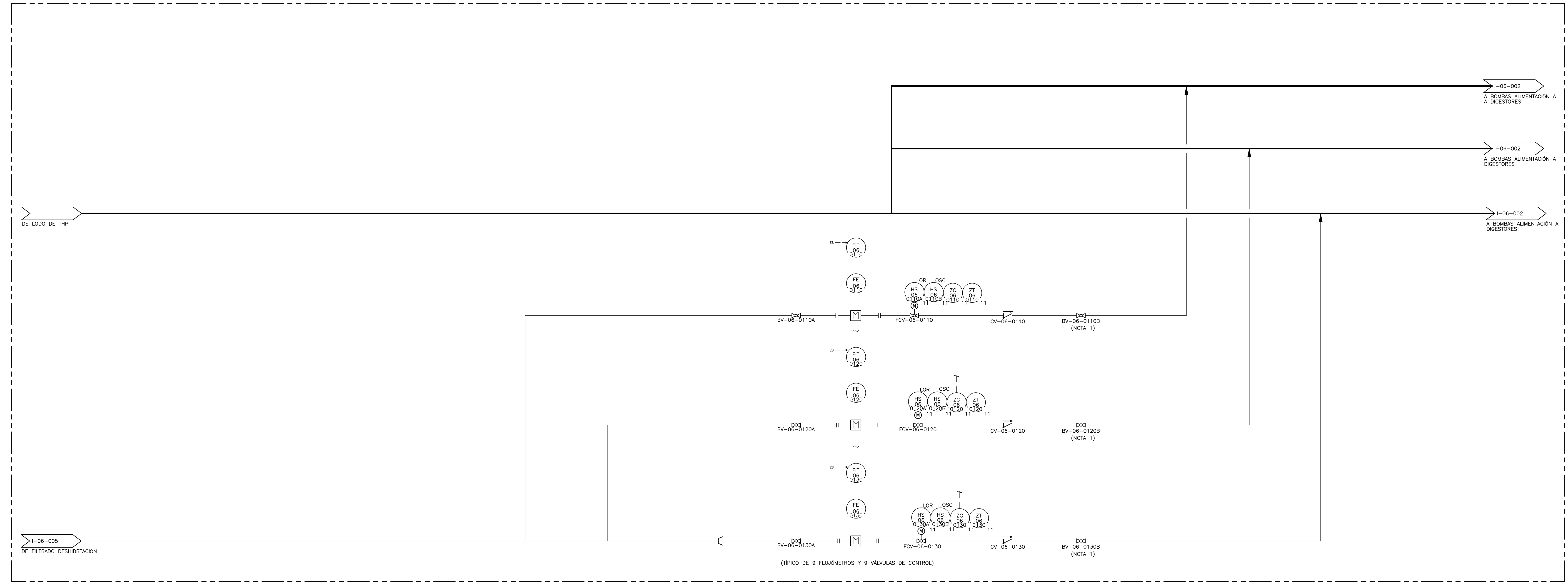

©2016 CDM Smith-INGESAM. Todos los derechos reservados. Incorporados en este documento, son propiedad de CDM Smith-INGESAM y EAB. No serán utilizados, ni total ni parcialmente, para cualquier otro proyecto sin autorización escrita de CDM Smith-INGESAM y/o EAB.

CDM Smith INGESAM
CONTRATO DE CONSULTORIA No. 1-02-2500-060-2011

REVISÓ: HENRY RUILO S.
MAT. No. 2857150630 CND

REPRESENTANTE LEGAL O PROPIETARIO: ROBERT GAUDES
LIC. No. 3901 ME, USA

UNIÓN TEMPORAL PTAR CANOAS
CONTRATO EAB No. 1-15-2500-0646-2012

REVISÓ: SERGIO R. GONZÁLEZ B.
MAT. No. TP 87206-40392

APROBÓ: FERNANDO SILVA G.
MAT. No. 0000001407LL

acueducto
AGUA ALCANTARILLADO Y ASEO DE BOGOTÁ

RECIBÍÓ: ING. RENALDO RUILO
REGISTRO No. 3060

RECIBÍÓ: ING. HAZO GOMEZ
REGISTRO No. 3429

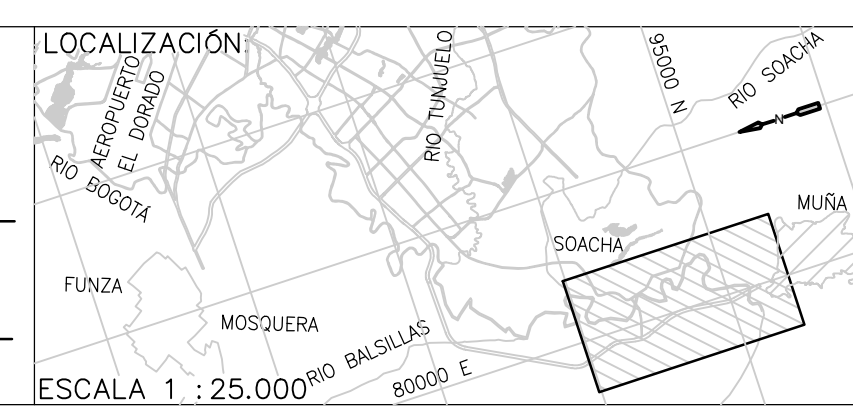

SISTEMA DE REFERENCIA
MADRID, SIRGAS
TIPO DE COORDENADAS
PLANAS CARTESIANAS
ORIGEN COORDENADAS
BOGOTÁ D.C.

VERTICE NP-13-B5-1
NORTE: 93744.534 m
ESTE: 82666.481 m
COTA: 2552.58 msnnm

COORDENADAS MEDIAS
NORTE: 96250.0 m
ESTE: 80500.0 m

PLANCHA
1:10,000, 246-A-2

MODIFICACIONES		NOMBRE ING. RESPONSABLE	FIRMA
FECHA	MODIFICACION		

acueducto
AGUA ALCANTARILLADO Y ASEO DE BOGOTÁ

GERENCIA CORPORATIVA DE SISTEMA MAESTRO
DIRECCIÓN RED TRONCAL ALCANTARILLADO

PLANO DE DISEÑO TRATAMIENTO DE AGUAS RESIDUALES

PTAR CANOAS/VEREDA CANOAS/MUNICIPIO DE SOACHA

CONTIENE : **P.11 - P & ID
DILUCIÓN SALIDA THP**

ESCALA: SIN ESCALA

NOMBRE DEL ARCHIVO: I06001THP.DWG

PROYECTO No. :	
FECHA:	AGOSTO/2016
PLANO No.	I-06-001

ENTREGA 100% - VÁLIDO PARA CONSTRUCCIÓN

LA ESCALA DE IMPRESIÓN PARA ESTE PLANO ES DE TAMAÑO PLEGO (700mmx1000mm)