

NOTA GENERAL:
 1. ESTOS PLANOS NO CONTEMPLAN ELEMENTOS DE CONTROL, YA QUE SON ILUSTRATIVOS DEL SISTEMA DE DRENAJES.

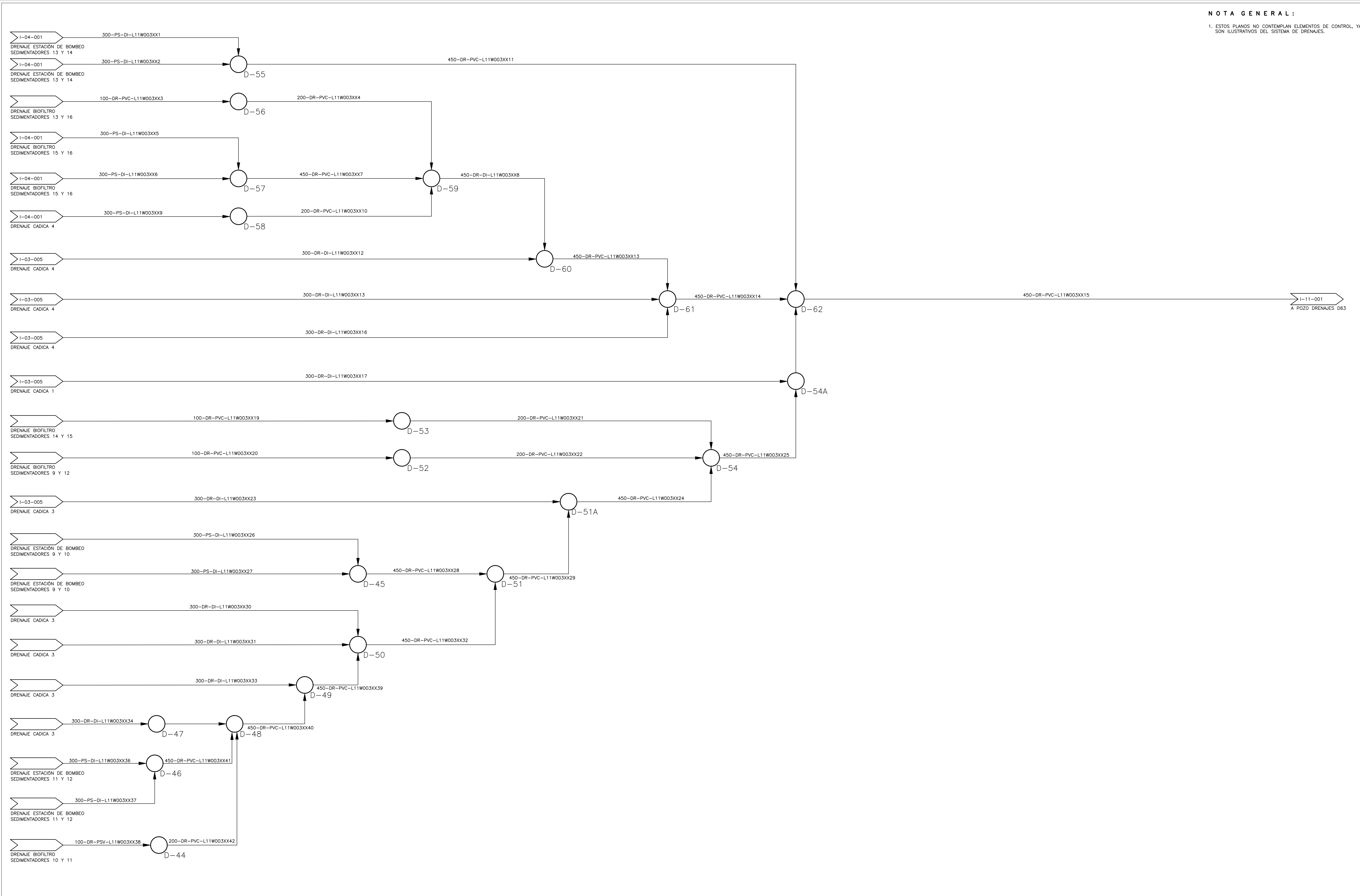

© 2016 CDM Smith-INGESAM. Todos los derechos reservados. Incorporados en este documento, son propiedad de CDM Smith-INGESAM y EAB. No serán utilizados, ni total ni parcialmente, para cualquier otro proyecto sin autorización escrita de CDM Smith-INGESAM y/o EAB.

CDM Smith INGESAM CONTRATO DE CONSULTORIA No. 1-02-2500-0600-2011 DISEÑO: HENRY RUILOO S. MAT. No. 29807150630 CND REPRESENTANTE LEGAL O PROPIETARIO: ROBERTO SILVEIRA G. LIC. No. 3901 ME, USA	UNIÓN TEMPORAL PTAR CANOAS CONTRATO EAB No. 1-15-2500-0646-2012 REVISÓ: SERGIO R. GONZÁLEZ B. MAT. No. TP 87206-40392 APROBÓ: FERNANDO SILVA G. MAT. No. 0000001407XLL	acueducto AGUA ALCANTARILLADO Y ASEO DE BOGOTÁ RECIBIÓ: ING. REYNALDO PULIDO REGISTRO No. 3560 RECIBIÓ: ING. HAZO GOMEZ REGISTRO No. 3429	LOCALIZACIÓN ESCALA 1 : 25.000 (PRO. BALSAJAS 80000 E)	SISTEMA DE REFERENCIA MAGNA SIRGAS TIPO DE COORDENADAS: PLANAS CARTESIANAS ORIGEN COORDENADAS: BOGOTÁ D.C. VERTICE NP-13-B5-1 NORTE: 93744.534 m ESTE: 82666.481 m COTA: 2552.58 msnnm COORDENADAS MEDIAS NORTE: 96250.0 m ESTE: 80500.0 m PLANCHA 1:10.000, 246-18-A-2	MODIFICACIONES			 AGUA ALCANTARILLADO Y ASEO DE BOGOTÁ GERENCIA CORPORATIVA DE SISTEMA MAESTRO DIRECCIÓN RED TRONCAL ALCANTARILLADO PLANO DE DISEÑO TRATAMIENTO DE AGUAS RESIDUALES	PTAR CANOAS/VEREDA CANOAS/MUNICIPIO DE SOACHA PROYECTO No. :	
					FECHA: MODIFICACION: NOMBRE ING. RESPONSABLE: FIRMA:	CONTIENE : P.11 - P & ID DRENAJES SEDIMENTADORES 9-16			FECHA: AGOSTO/2016 PLANO No. I-11-003	
				ESCALA: SIN ESCALA		NOMBRE DEL ARCHIVO: I11003DRP1.DWG		ENTREGA 100% - VÁLIDO PARA CONSTRUCCIÓN		

LA ESCALA DE IMPRESIÓN PARA ESTE PLANO ES DE TAMAÑO PLEGO (700mmx1000mm)