

NOTAS:

1. TODAS LAS DIMENSIONES ESTÁN DADAS EN METROS, DIÁMETROS DE TUBERÍA EN MILÍMETROS Y TODOS LOS NIVELES ESTÁN EN METROS SOBRE EL NIVEL DEL MAR, A MENOS QUE SE INDIQUE OTRA UNIDAD DE MEDIDA.
2. EL CONTRATISTA DEBERÁ EJECUTAR LOS AMARRES PLANIMÉTRICOS Y ALTIMÉTRICOS UTILIZANDO LOS PUNTOS DE REFERENCIA INDICADOS EN EL PLANO C-00-100.
3. CADICA: CÁMARA DE DISTRIBUCIÓN DE CAUDAL.
4. LAS ELEVACIONES DEL TERRENO SE PRESENTAN EN EL PLANO DE ACONDICIONAMIENTO DEL TERRENO.
5. LAS DIMENSIONES ESTRUCTURALES ESTÁN BASADAS EN EQUIPOS Y PROCESOS DE REFERENCIA, DEBERÁN VERIFICARSE LOS AJUSTES QUE SE REQUIERAN SEGÚN LOS EQUIPOS COMPRADOS; DICHAS MODIFICACIONES AL DISEÑO SERÁN RESPONSABILIDAD DEL CONTRATISTA.

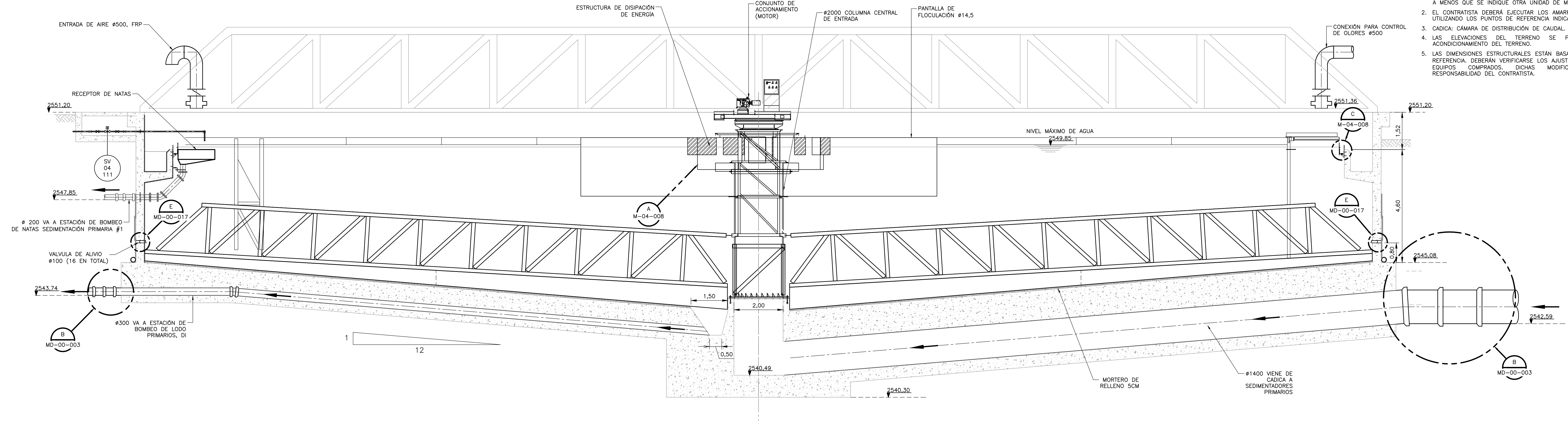

SECCIÓN COMPUESTA
1=75 M-04-005

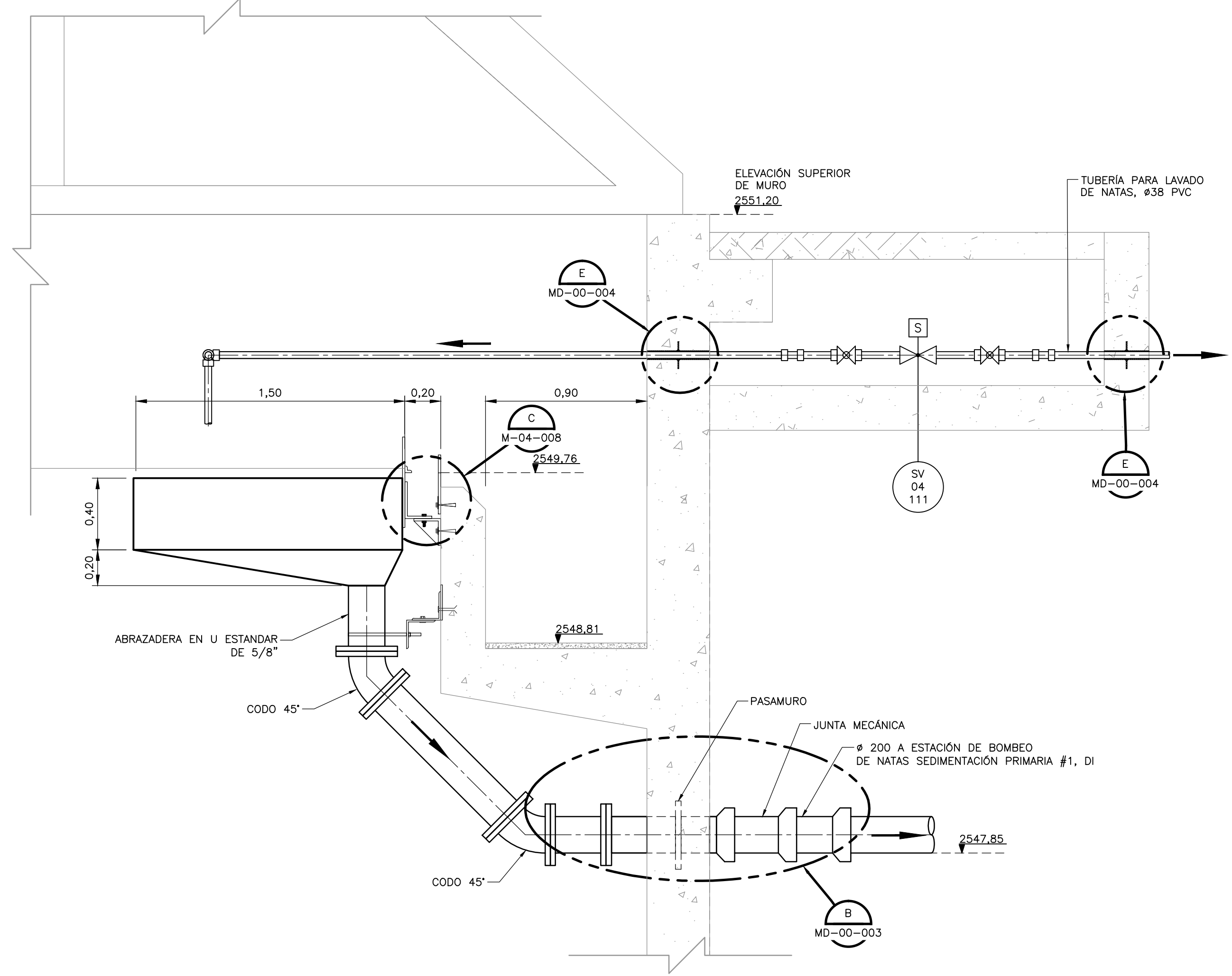

DETALLE CAJA RECOLECTORA DE NATAS
SECCIÓN 1
1=20 M-04-005

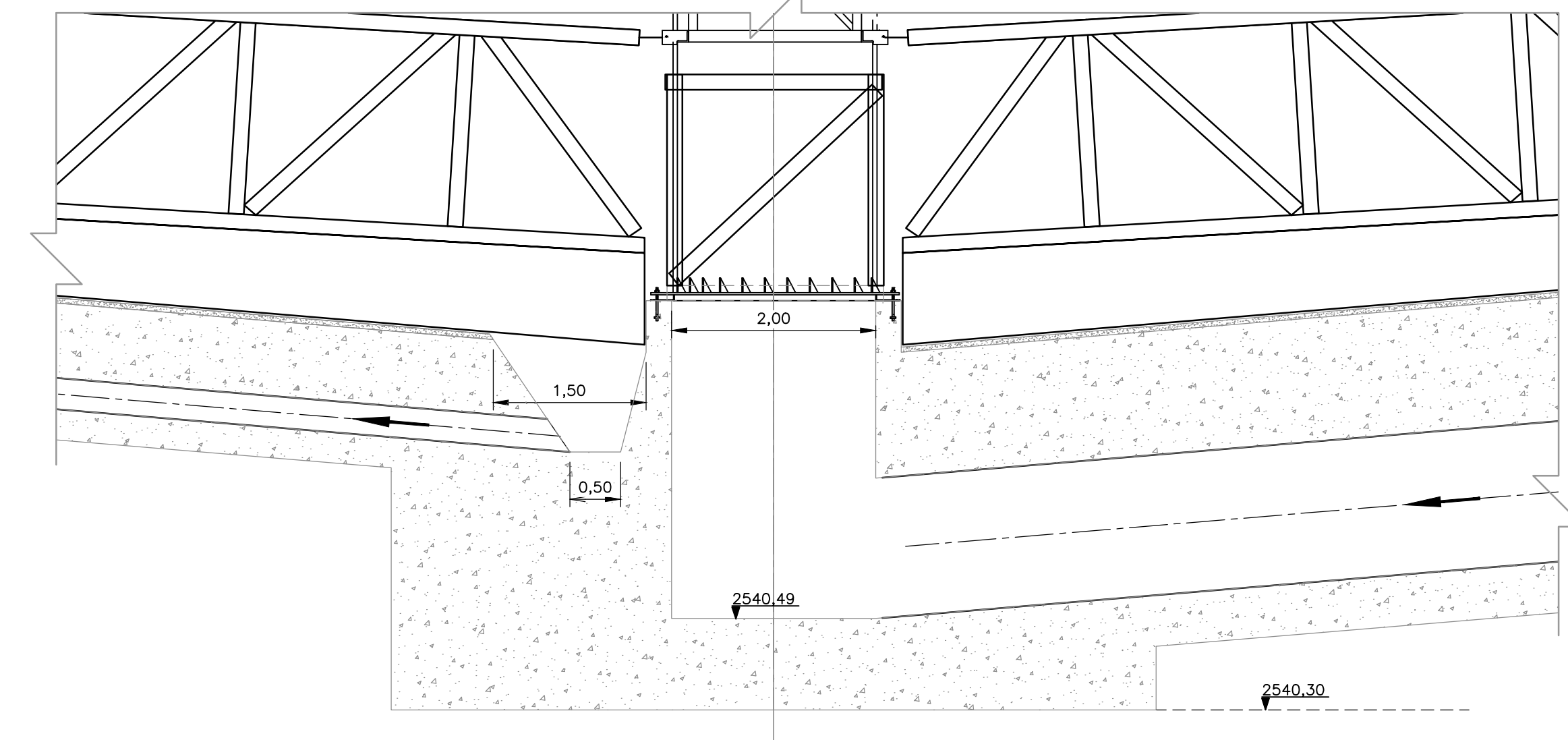

DETALLE ESTRUCTURA DE SALIDA
SECCIÓN 2
1=50 M-04-005

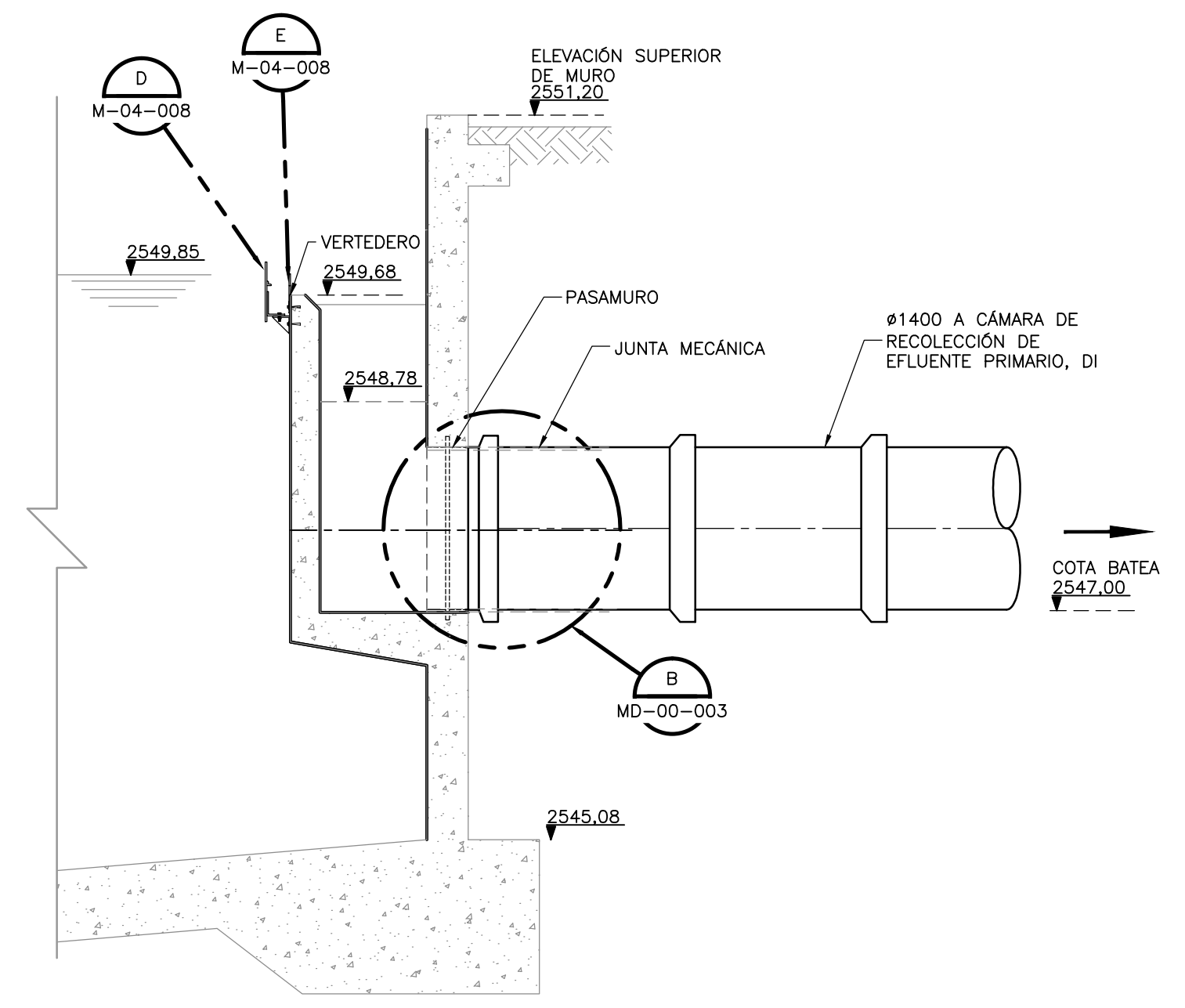

DETALLE ESTRUCTURA DE SALIDA
SECCIÓN 3
1=50 M-04-005

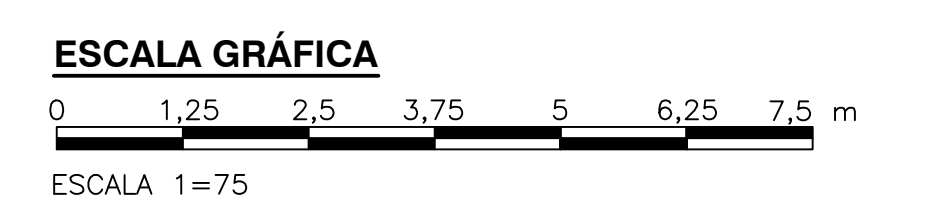

©2016 CDM Smith-INGESAM. Todos los derechos reservados. Reutilización de documentos: Documentos y diseños suministrados por el servicio profesional, incorporados en este documento, son propiedad de CDM Smith-INGESAM y EAB. No serán utilizados, ni total ni parcialmente, para cualquier otro proyecto sin autorización escrita de CDM Smith-INGESAM y/o EAB.

CDM Smith **INGESAM**
CONTRATO DE CONSULTORÍA No. 1-02-25500-0690-2011

DISEÑO: _____
REPRESENTANTE LEGAL O PROPIETARIO: ROBERT GAUDES, LIC. No. 3901 ME, USA

UNIÓN TEMPORAL CANOAS
CONTRATO EAB No. 1-15-25500-0946-2012

REVISÓ: _____
APROBÓ: FERNANDO SILVA G. MAT. No. 0000001407XLL

acueducto
AGUA ALCANTARILLADO Y ASEO DE BOGOTÁ

RECIBÍO: ING. RENALDO PULIDO, REGISTRO No. 3060
RECIBÍO: ING. HUGO GÓMEZ, REGISTRO No. 3429

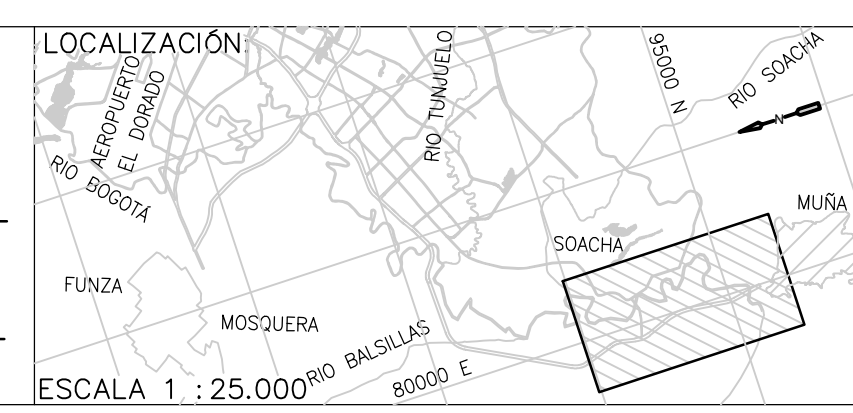

SISTEMA DE REFERENCIA		MODIFICACIONES			
MAGDA SIRGAS		FECHA	MODIFICACION	NOMBRE ING. RESPONSABLE	FIRMA
TIPO DE COORDENADAS PLANAS CARTESIANAS					
ORIGEN COORDENADAS BOGOTÁ D.C.					
VERTICE NP-13-B5-1					
NORTE: 93764.534 m					
ESTE: 82666.481 m					
COTA: 2552.58 msnnm					
COORDENADAS MEDIAS					
NORTE: 96250.0 m					
ESTE: 80500.0 m					
PLANCHA					
1:10,000, 246-15-A-2					

acueducto
AGUA ALCANTARILLADO Y ASEO DE BOGOTÁ

GERENCIA CORPORATIVA DE SISTEMA MAESTRO
DIRECCIÓN RED TRONCAL ALCANTARILLADO

PLANO DE DISEÑO TRATAMIENTO DE AGUAS RESIDUALES

PTAR CANOAS/VEREDA CANOAS/MUNICIPIO DE SOACHA

CONTIENE: **P.11 SEDIMENTADOR PRIMARIO SECCIONES**

ESCALA: INDICADAS

NOMBRE DEL ARCHIVO: M04007PCSC.DWG

PROYECTO No. : _____
FECHA: AGOSTO/2016
PLANO No. : M-04-007