

NOTAS:

1. LAS DIMENSIONES ESTÁN DADAS EN METROS, DIÁMETROS DE TUBERÍA EN MILÍMETROS Y TODOS LOS NIVELES ESTÁN EN METROS SOBRE EL NIVEL DEL MAR, A MENOS QUE SE INDIQUE OTRA UNIDAD DE MEDIDA.
2. LAS DIMENSIONES ESTRUCTURALES ESTÁN BASADAS EN EQUIPOS Y PROCESOS DE REFERENCIA. DEBERÁN VERIFICARSE LOS AJUSTES QUE SE REQUIERAN SEGÚN LOS EQUIPOS COMPRADOS. DICHAS MODIFICACIONES AL DISEÑO SERÁN RESPONSABILIDAD DEL CONTRATISTA.
3. ESTE PLANO PRETENDE SER TÍPICO, POR LO QUE LAS CR SE ENCUENTRAN INCLUIDAS EN LOS PLANOS CIVILES.
4. LA INSTALACIÓN DEL VERTEDERO SERÁ PUESTO INICIALMENTE EN EL CENTRO DE LA RANURA.

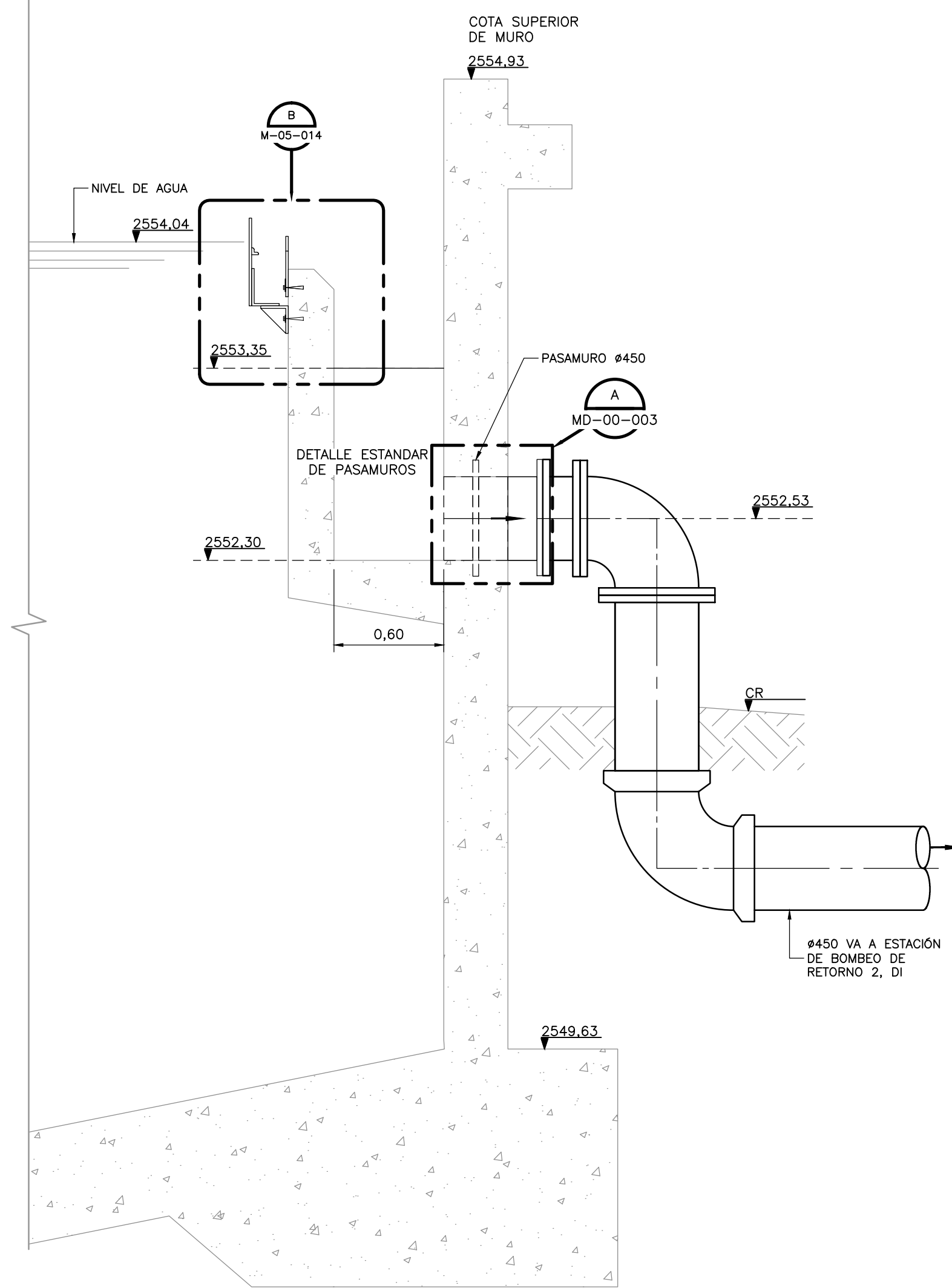

DETALLE ESTRUCTURA DE SALIDA
SECCIÓN 1
1=25 M-05-011

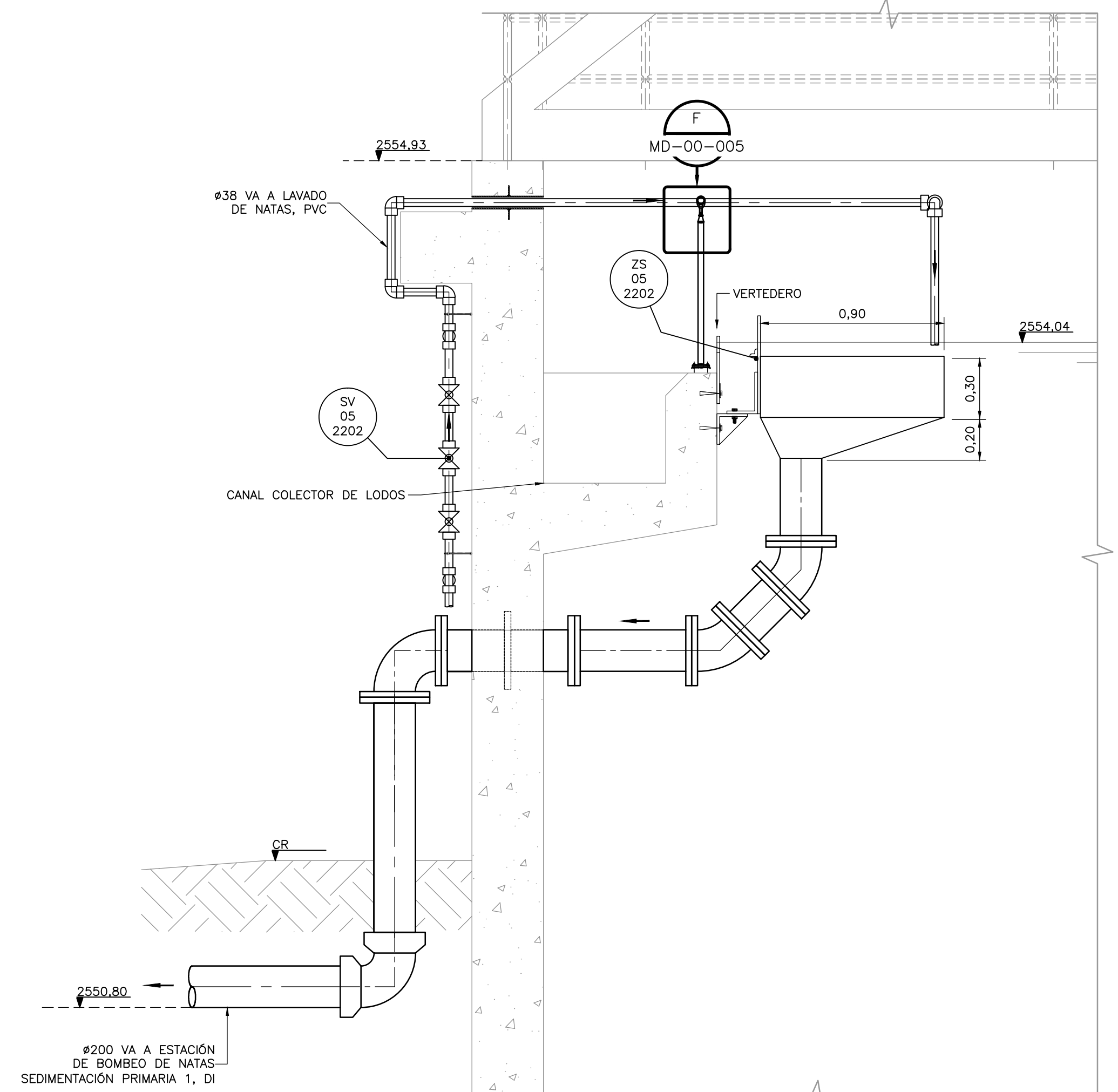

CAJA RECOLECTORA DE NATAS
SECCIÓN 2
1=20 M-05-011

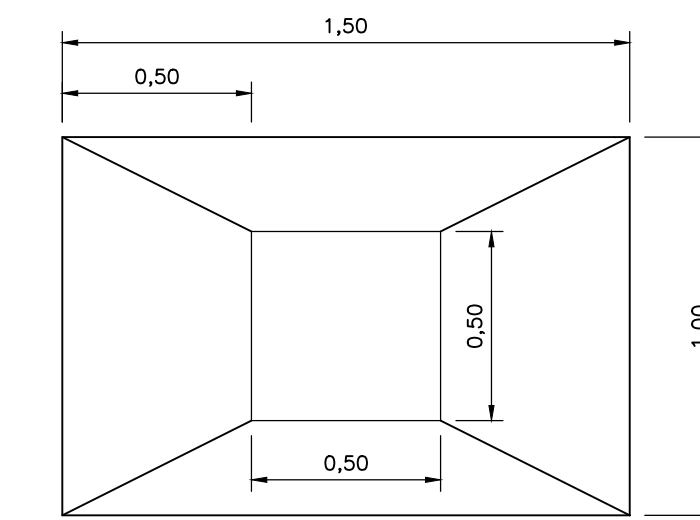

TOLVA
DETALLE A
1=20 M-05-011

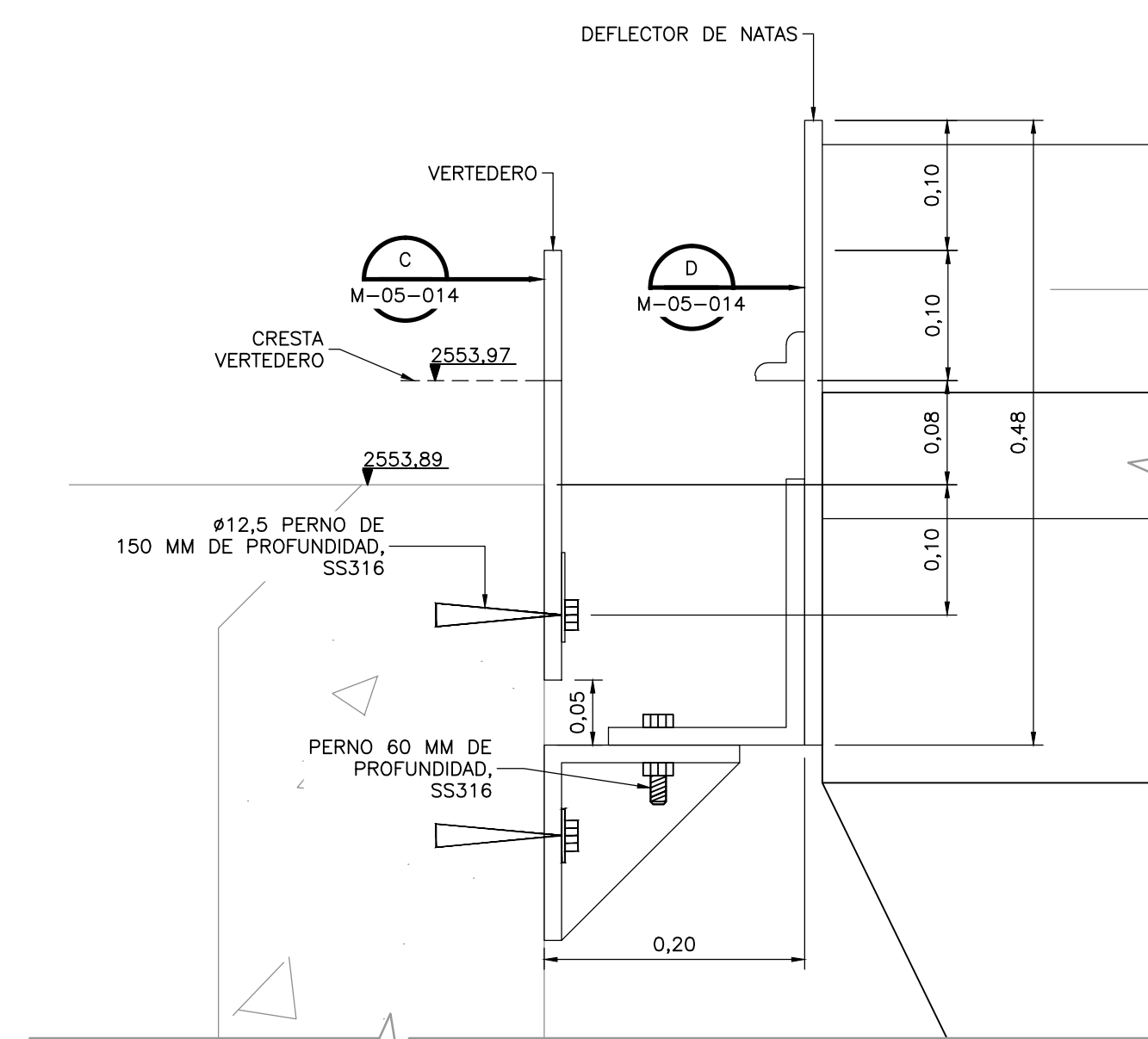

DEFLECTOR DE NATAS
DETALLE B
1=5 M-05-014

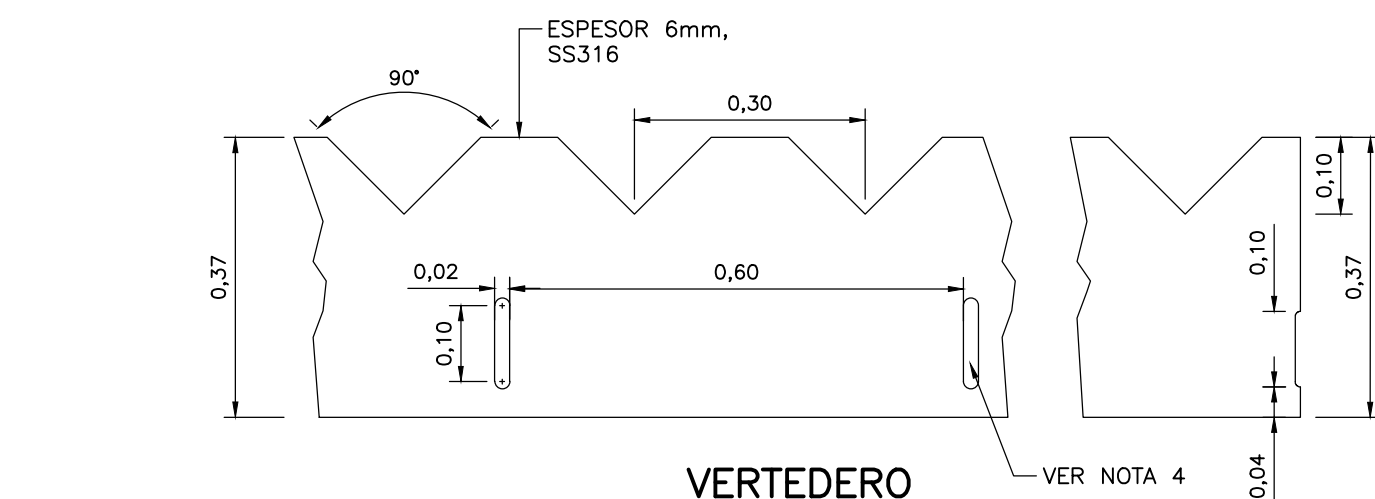

VERTEDERO
DETALLE C
1=10 M-05-014

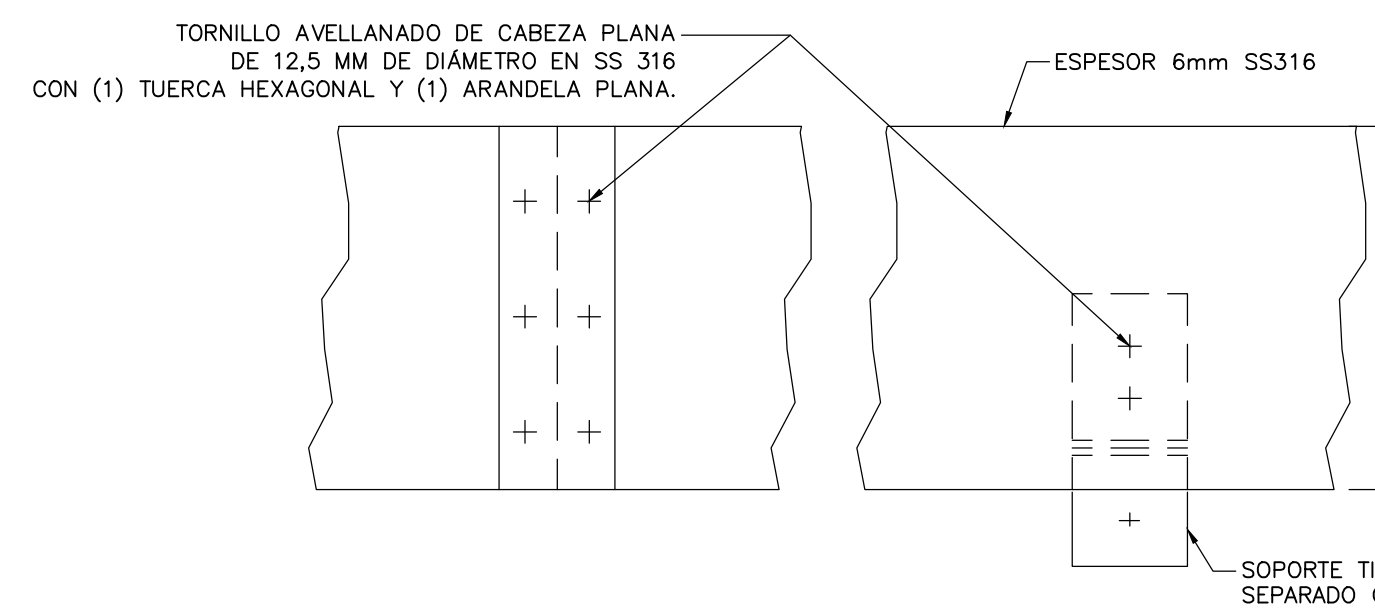

DEFLECTOR DE NATAS
DETALLE D
1=10 M-05-014

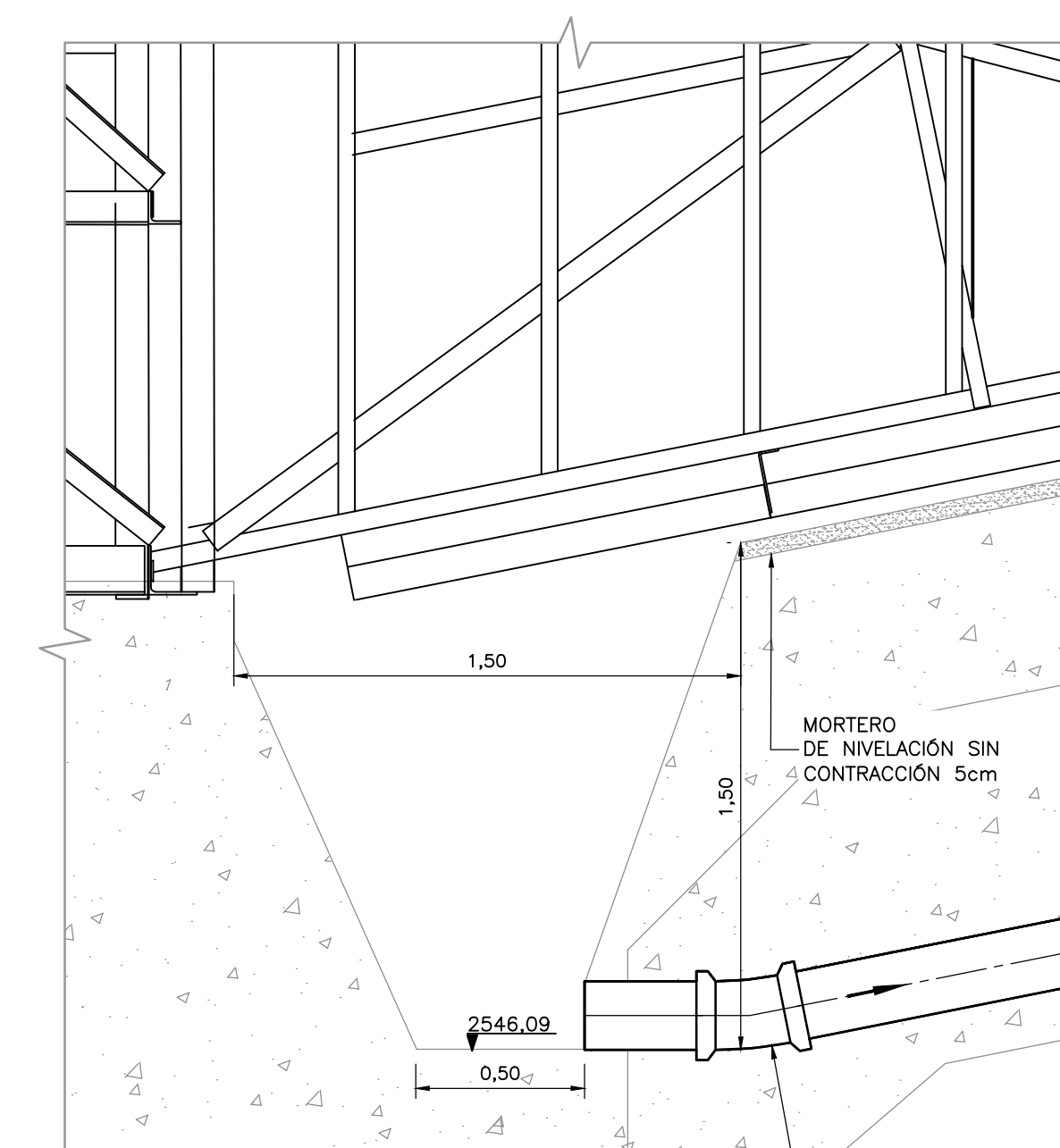

TOLVA
DETALLE E
1=20 M-05-013

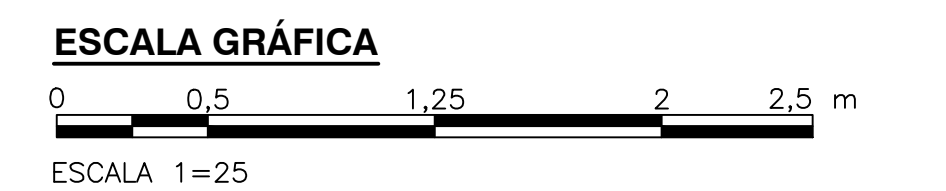
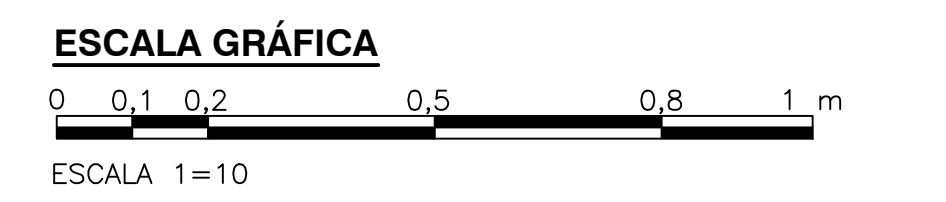
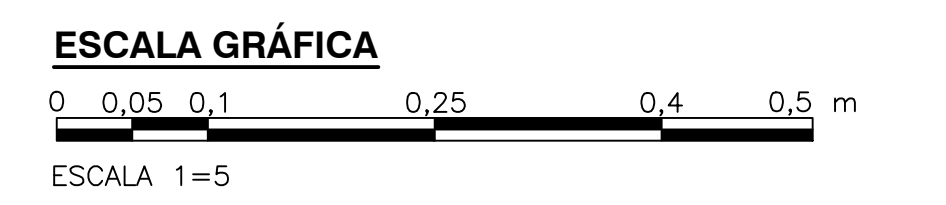

©2016 CDM Smith-INGESAM. Todos los derechos reservados. Reutilización de documentos: Documentos y diseños suministrados por el servicio profesional, incorporados en este documento, son propiedad de CDM Smith-INGESAM y EAB. No serán utilizados, ni total ni parcialmente, para cualquier otro proyecto sin autorización escrita de CDM Smith-INGESAM y/o EAB.

CDM Smith **INGESAM**
CONTRATO DE CONSULTORIA No. 1-02-25500-0690-2011

DISEÑO: _____
REVISÓ: _____
REPRESENTANTE LEGAL O PROPIETARIO: ROBERT GAUDES U.C. No. 3901 ME, USA

UNIÓN TEMPORAL CANOAS
CONTRATO EMB No. 1-15-25500-0946-2012

REVISÓ: _____
APROBÓ: FERNANDO SILVA G. MAT. No. 0000001407LL

acueducto
AGUA ALCANTARILLADO Y ASEO DE BOGOTÁ

RECIBÍO: ING. RENALDO HULLO REGISTRO. No. 3060
RECIBÍO: ING. HUGO GÓMEZ REGISTRO. No. 3429



SISTEMA DE REFERENCIA MAGNA SIRGAS
TIPO DE COORDENADAS PLANAS CARTESIANAS
ORIGEN COORDENADAS BOGOTÁ D.C.
VERTICE NP-13-B5-1
NORTE: 93744.534 m
ESTE: 82666.481 m
COTA: 2552.58 msnnm
COORDENADAS MEDIAS
NORTE: 96250.0 m
ESTE: 86000.0 m
PLANCHA 1:10,000, 246-13-A-2

MODIFICACIONES		FIRMA	
FECHA	MODIFICACION	NOMBRE ING. RESPONSABLE	FIRMA

acueducto
AGUA ALCANTARILLADO Y ASEO DE BOGOTÁ

GERENCIA CORPORATIVA DE SISTEMA MAESTRO
DIRECCIÓN RED TRONCAL ALCANTARILLADO

PLANO DE DISEÑO TRATAMIENTO DE AGUAS RESIDUALES

PTAR CANOAS/VEREDA CANOAS/MUNICIPIO DE SOACHA

CONTIENE: **P.11**
ESPESADOR CIRCULAR POR GRAVEDAD SECCIONES Y DETALLES

ESCALA: INDICADAS
NOMBRE DEL ARCHIVO: M05014GTSC.DWG

PROYECTO No. : _____
FECHA: AGOSTO/2016
PLANO No. _____
M-05-014