

©2013 CDM Smith-INGESAM. Todos los derechos reservados. Reutilización de documentos: Documentos y diseños suministrados por el servicio profesional, incorporados en este documento, son propiedad de CDM Smith-INGESAM y EAB. No serán utilizados, ni total ni parcialmente, para cualquier otro proyecto sin autorización escrita de CDM Smith-INGESAM y/o EAB.

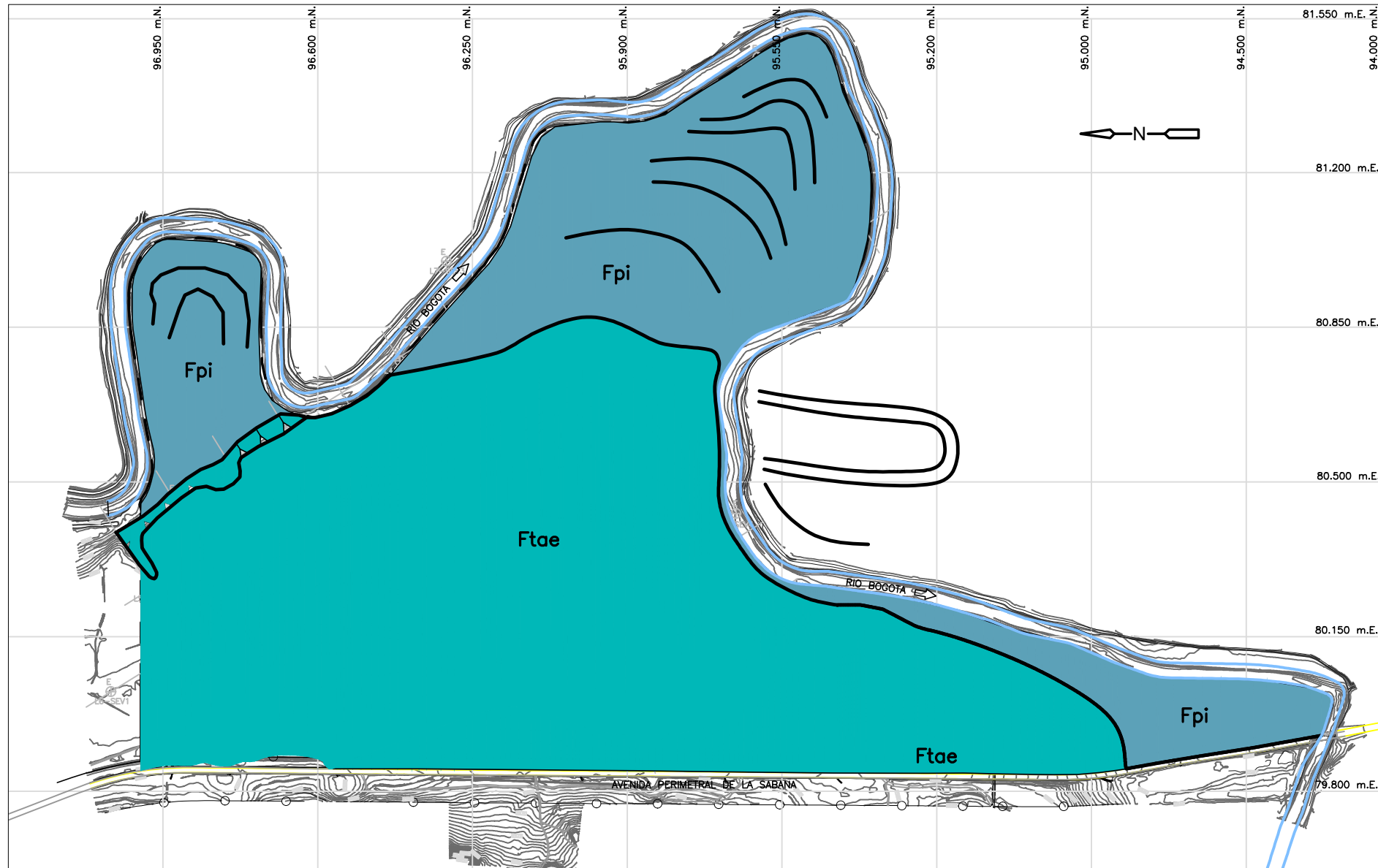

MAPA GEOMORFOLÓGICO
ESCALA 1: 12500

NOTAS:

- 1- LAS COORDENADAS PRESENTADAS EN ESTE PLANO ESTAN REFERENCIADAS AL SISTEMA MAGNA SIRGAS BOGOTÁ.
- 2- EL LEVANTAMIENTO TOPOGRÁFICO SE REALIZÓ ENTRE LOS DÍAS ___ Y ___ DE ___ DE 2011.
- 3- LA ZONIFICACIÓN GEOTÉCNICA REALIZADA EN ESTE PLANO ESTÁ BASADA EN EL RECONOCIMIENTO DEL ÁREA DE ESTUDIO DE CAMPO, LA INFORMACIÓN RECOPIADA EN LA ETAPA DE INVESTIGACIÓN DEL SUBSUELO, RESULTADOS DE ENSAYOS DE LABORATORIO Y PRUEBAS DE CAMPO, Y CRITERIO DEL GEOTECNISTA DE LA CONSULTORIA. EVIDENTEMENTE PODRÁN PRESENTARSE DIFERENCIAS AL MOMENTO DE LA CONSTRUCCIÓN.
- 4- EL ANEXO 2 ES UNA INTERPRETACIÓN CONFORME A LA INFORMACIÓN DE LOS SONDEOS MECÁNICOS.

GEOMORFOLOGÍA:

- ESCARPE DE TERRAZA
- MEANDRO ABANDONADO
- CONTACTO ENTRE UNIDADES GEOMORFOLÓGICAS

PLANTA GEOMORFOLÓGICA GENERALIZADA DE LA ZONA DE ESTUDIO

UNIDAD GEOMORFOLÓGICA	
Ftae	TERRAZA DE ACUMULACIÓN Y EROSIÓN
Fpi	PLANICIE DE INUNDACIÓN

CDM Smith **INGESAM**
CONTRATO DE CONSULTORIA No. 1-02-25500-0690-2011

ESPECIALISTA :
MANUEL GARCIA L.
MAT. No: 7245CND

CO-DIRECTOR NACIONAL
CARLOS L. GUERRERO
MAT. No: 0000016589CND

UNION TEMPORAL CANOAS
CONTRATO EAMB No. 1-15-25500-0846-2012

REVISÓ:
JOSE MANUEL ALVAREZ LUGO
MAT. No: 25202-37165

APROBÓ:
FERNANDO SILVA G.
MAT. No: 000001407VLL

acueducto

RECIBIÓ:
ING. RENALDO PUJIDO
REGISTRO No: 3060

Vo.Bo.
ING. HUGO GÓMEZ
REGISTRO No: 3429

LOCALIZACIÓN:

ESCALA 1 :25,000

MODIFICACIONES			
FECHA	MODIFICACION	NOMBRE ING. RESPONSABLE	FIRMA

acueducto
AGUA, ALCANTARILLADO Y ASEO DE BOGOTÁ

GERENCIA CORPORATIVA DE SISTEMA MAESTRO
DIRECCION RED TRONCAL ALCANTARILLADO

PLANO DE DISEÑO TRATAMIENTO DE AGUAS RESIDUALES

PTAR CANOAS/VEREDA CANOAS/MUNICIPIO DE SOACHA
SOACHA

Contiene :
PLANO GEOMORFOLÓGICO

ESCALA: INDICADAS NOMBRE DEL ARCHIVO: GE234SIPU

PROYECTO N°:

FECHA: NOVIEMBRE/2013

PLANO No.
GE-234