

LOCALIZACION DE VERTICES HORIZONTALES			
PUNTO	ABSCISA	COORDENADAS	
		NORTE	ESTE

LOCALIZACION MOJONES PRINCIPALES			
PUNTO	ABSCISA	COORDENADAS	
		NORTE	ESTE

CONVENCIONES

- Torre de alta tensión
- Armario de teléfono
- Poste de role
- Hidrante
- Sumidero A.L.L.
- Radio de la curva m.
- Aguas negras o combinado - ALN
- Aguas lluvias - A.L.L.
- Ductos de teléfonos
- Ductos de Energía
- Eje Tubería Tibitoc
- Eje Via Ferrea
- Borde Canal, Rio
- Boca de acceso
- Cerca
- Cuneta
- Malla
- Arbol
- Derivación
- Válvula
- Ventosa
- Pitómetro
- Purga
- Caja ventosa
- Cinturón de cierre
- Semicírculo
- Poste de alta tensión
- Pozo alcantarillado
- Pozo aguas lluvias
- Coja de teléfonos
- Pozo purga
- No. tubo según despiece
- Deflexión Horizontal
- Deflexión Vertical
- Subiendo
- Bajando
- Acueducto
- Alcantarillado
- Sumidero
- Válvula de gas
- Sumidero proyectado
- Transformador
- Poste de templete
- Alcantarilla sobre la Tubería Tibitoc
- Tubo con recubrimiento Concreto
- Proyecto Transmisión
- Paraderos Transmisión

NOTAS

1. FUENTE: Información digital suministrada por la EAAB, perteneciente al proyecto Rehabilitación tubería Tibitoc-Casablanca PCGP Ø2.00m, realizado por Concesionario Tibitoc S.A. ESP: BOYVA - AMERICAN PIPE AND CONSTRUCTION INT. - CONTUBOS S.A.
2. La anterior información no ha sido modificada, por el Consorcio Tibitoc 2006.
3. El perfil del tubo está en el sistema de cotas del sistema Bogotá (Sistema IGAC+29.86m).

ABSCISADO	COTA DE TERRENO	COTA BATEA INTERIOR DE LA TUBERIA	PENDIENTE	LONGITUD REAL	DIAMETRO	CLASE	SUPERFICIE DEL TERRENO	SECCION DE INSTALACION
K+m	m	m	%	m	pg	psi		
14+730.00	2576.29	2576.29	0.00	3.99	71	217	SEPARADOR CENTRAL STANDARD	
14+743.96	2580.58	2580.58	51.02	27.83	71	217	CORTO (1.25)	
14+750.00	2574.97	2574.97	1.42	7.03	71	217	CORTO (4.00)	
14+771.82	2574.97	2574.97	1.42	7.03	71	217	CORTO (4.00)	
14+778.85	2578.06	2578.06	103.91	35.8	71	217	CORTO (5.50)	
14+800.00	2578.06	2578.06	4.24	285.35	71	217	SEPARADOR CENTRAL AUTOPISTA NORTE STANDARD	
14+850.00	2578.06	2578.06	4.24	285.35	71	217	SEPARADOR CENTRAL AUTOPISTA NORTE STANDARD	
14+900.00	2578.06	2578.06	4.24	285.35	71	217	SEPARADOR CENTRAL AUTOPISTA NORTE STANDARD	
14+950.00	2578.06	2578.06	4.24	285.35	71	217	SEPARADOR CENTRAL AUTOPISTA NORTE STANDARD	
15+000.00	2578.06	2578.06	4.24	285.35	71	217	SEPARADOR CENTRAL AUTOPISTA NORTE STANDARD	
15+100.00	2578.06	2578.06	4.24	285.35	71	217	SEPARADOR CENTRAL AUTOPISTA NORTE STANDARD	

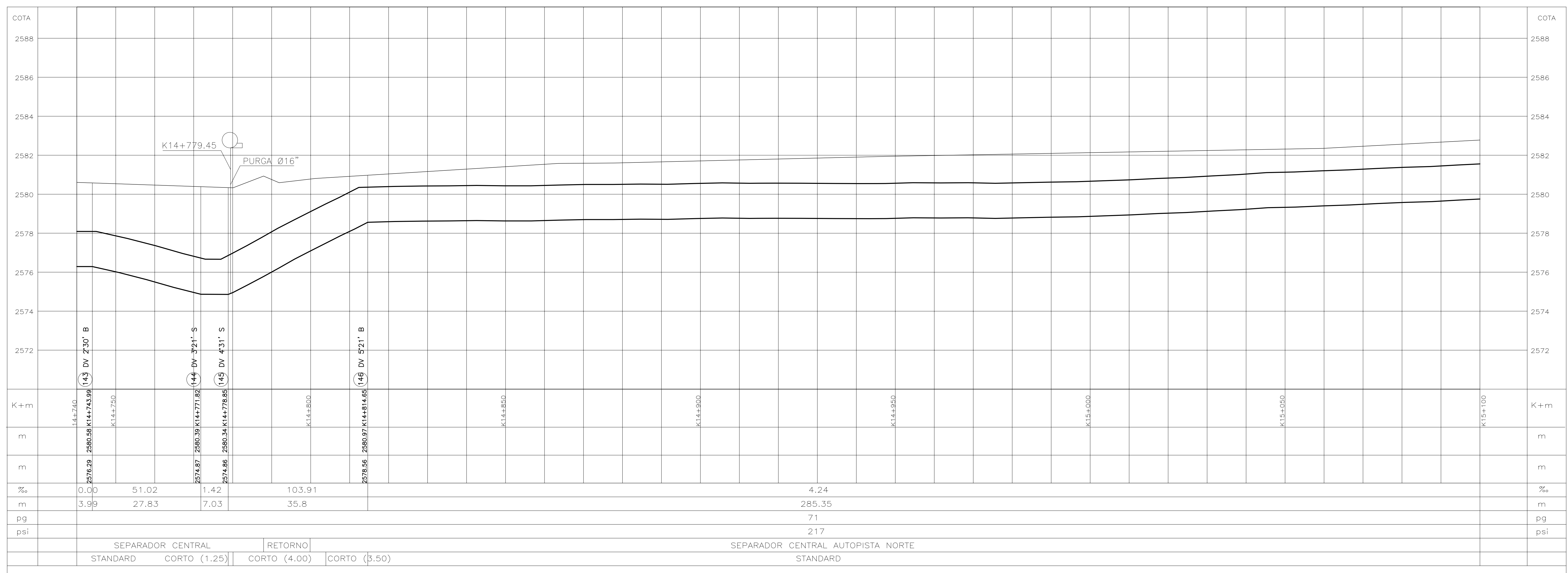
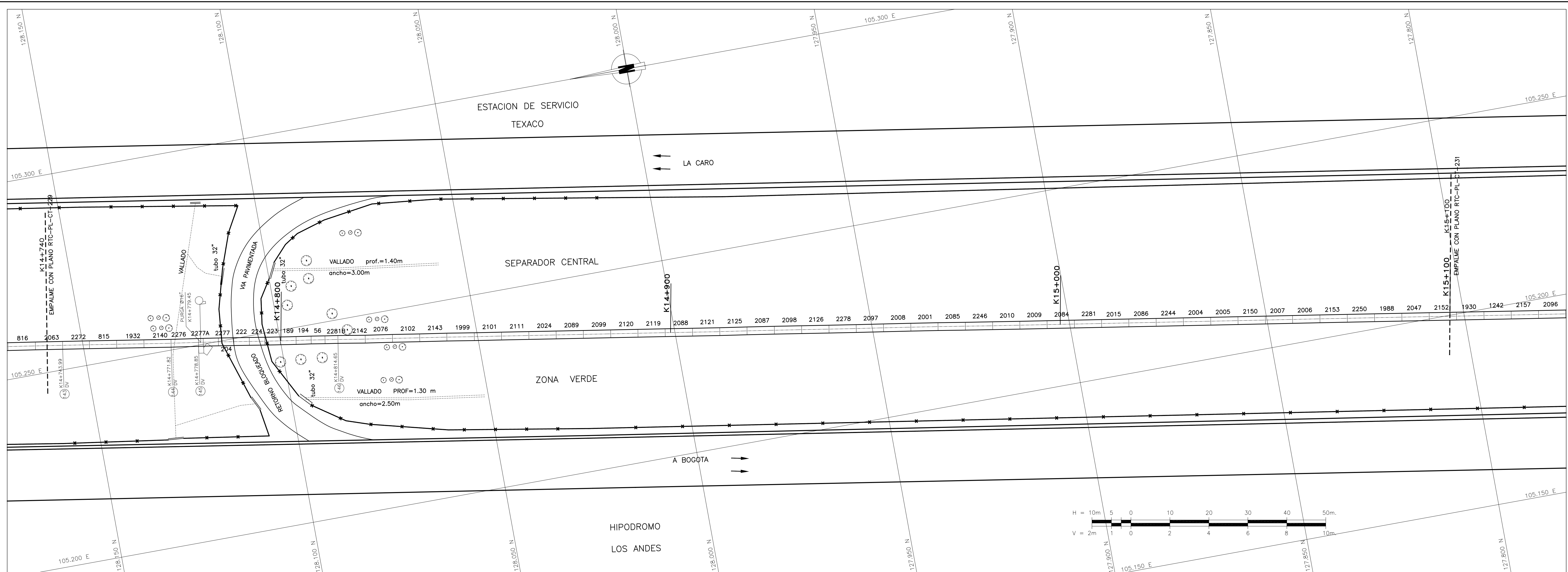

PRESENTE: Ing. Luis Guillermo González A. M.P. No. 25002-53890 OND

REVISÓ: Ing. Sergio Laurens Tapia M.P. No. 9471 OND

APROBÓ: Ing. Carlos Eduardo Bernal L. M.P. No. 13905 OND

ASESORIA: ESTUDIOS TECNICOS S.A.

APROBÓ: Ing. Hernando Alvarez Rocha M.P. No. 5146

ACUEDUCTO:

RECOBIÓ: Ing. Fabián Santa López Reg. 30488

Vo.Bo.: Ing. M.P. No.:

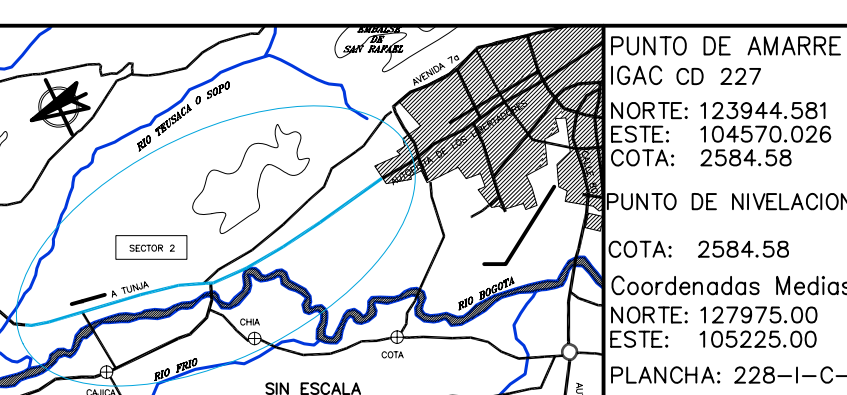

PUNTO DE AMARRE: IGAC CD 227
NORTE: 123844.581
ESTE: 104270.026
COTA: 2584.58

PUNTO DE NIVELACION: COTA: 2584.58
Coordenadas Medias
NORTE: 123775.00
ESTE: 104225.00
PLANCHA: 228-1-C-9

MODIFICACIONES:

FECHA	MODIFICACION	NOMBRE ING. RESPONSABLE	FIRMA

acueducto
AGUA Y ALCANTARILLADO DE BOGOTÁ

GERENCIA CORPORATIVA DEL SISTEMA MAESTRO
DIRECCION RED MATRIZ ACUEDUCTO
PLANO DE DISEÑO DE REDES DE ACUEDUCTO

ESTUDIOS Y DISEÑOS PARA LA REHABILITACION DE LA LINEA RED MATRIZ DE Ø78" TIBITOC-CASABLANCA

Contiene: **TRAMO 2 REHABILITADO**
PLANTA PERFIL
K14+740 a K15+100
Ø1800mm

ESCALA: H:1:500-V:1:100

NOMBRE DEL ARCHIVO: RTC-PL-CT-230.dwg

PROYECTO N°:

FECHA: FEBRERO DE 2009

PLANO No. **RTC-PL-CT-230**