

LOCALIZACION DE VERTICES HORIZONTALES			
PUNTO	ABSCISA	COORDENADAS	
		NORTE	ESTE

LOCALIZACION MOJONES PRINCIPALES			
PUNTO	ABSCISA	COORDENADAS	
		NORTE	ESTE

CONVENCIONES

- Torre de alta tensión
- Armario de teléfono
- Poste de trole
- Hidrante
- Sumidero A.L.L.
- Radio de la curva m.
- Aguas negras o combinado - A.L.N.
- Aguas lluvias - A.L.L.
- Ductos de teléfonos
- Ductos de Energía
- Eje Tubería Tibitoc
- Eje Via Ferrea
- Borde Canal, Rio
- Boca de acceso
- Cerca
- Cuneta
- Malla
- Arbol
- Derivación
- Válvula
- Ventosa
- Pitómetro
- Purga
- Caja ventosa
- Cinturon de cierre
- Semáforo
- Poste de alta tensión
- Pozo alcantarillado
- Pozo aguas lluvias
- Coja de teléfonos
- Pozo purga
- No. tubo según despiece
- Deflexión Horizontal
- Deflexión Vertical
- Subiendo
- Bajando
- Acueducto
- Alcantarillado
- Sumidero
- Válvula de gas
- Sumidero proyectado
- Transformador
- Poste de templete
- Alcantarilla sobre la Tubería Tibitoc
- Tubo con recubrimiento Concreto
- Proyecto Transmilenio
- Paraderos Transmilenio

NOTAS

1. FUENTE: Información digital suministrada por la EAAB, perteneciente al proyecto Rehabilitación tubería Tibitoc-Casablanca PCDF Ø2.00m, realizado por Concesionario Tibitoc S.A. ESP: BONINA - AMERICAN PIPE AND CONSTRUCTION INT. - CONTUBOS S.A.
2. La anterior información no ha sido modificada, por el Consorcio Tibitoc 2006.
3. El perfil del tubo está en el sistema de cotas del sistema Bogotá (Sistema IGAC+29.86m).

ABSCISADO	COTA DE TERRENO	COTA BATEA INTERIOR DE LA TUBERIA	PENDIENTE	LONGITUD REAL	DIAMETRO	CLASE	SUPERFICIE DEL TERRENO	SECCION DE INSTALACION
K+m	m	m	%	m	Dg	psi		

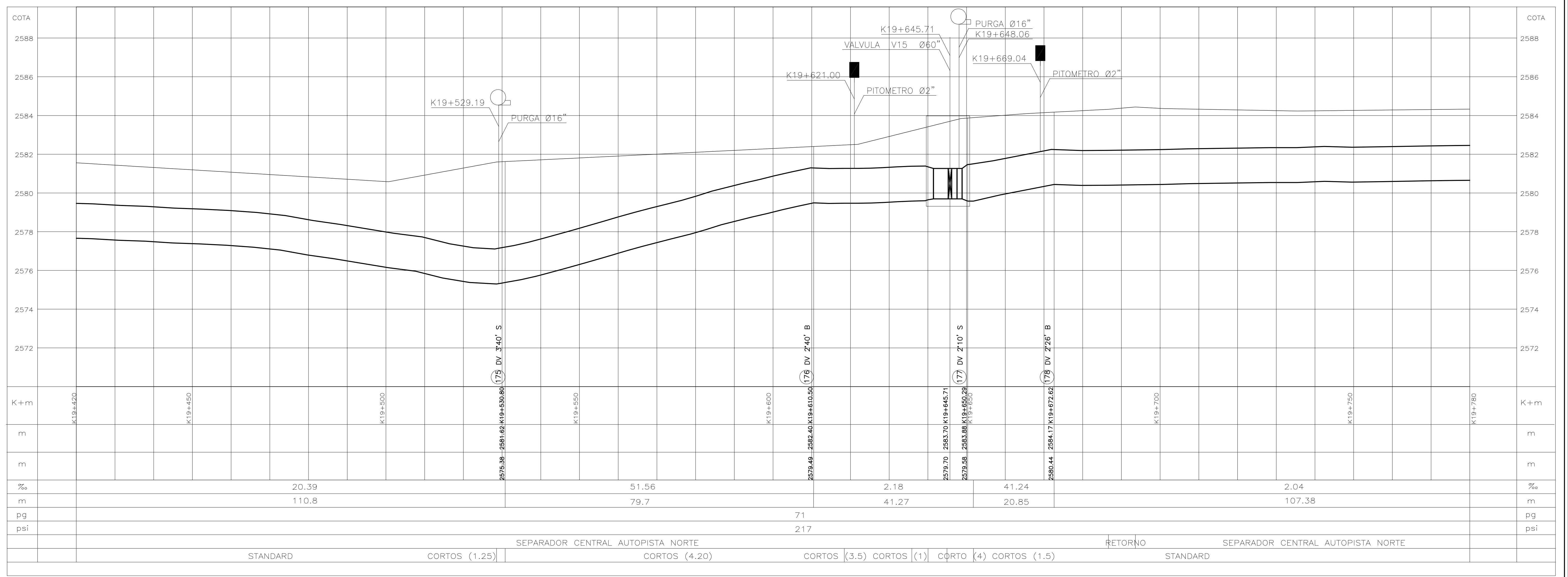
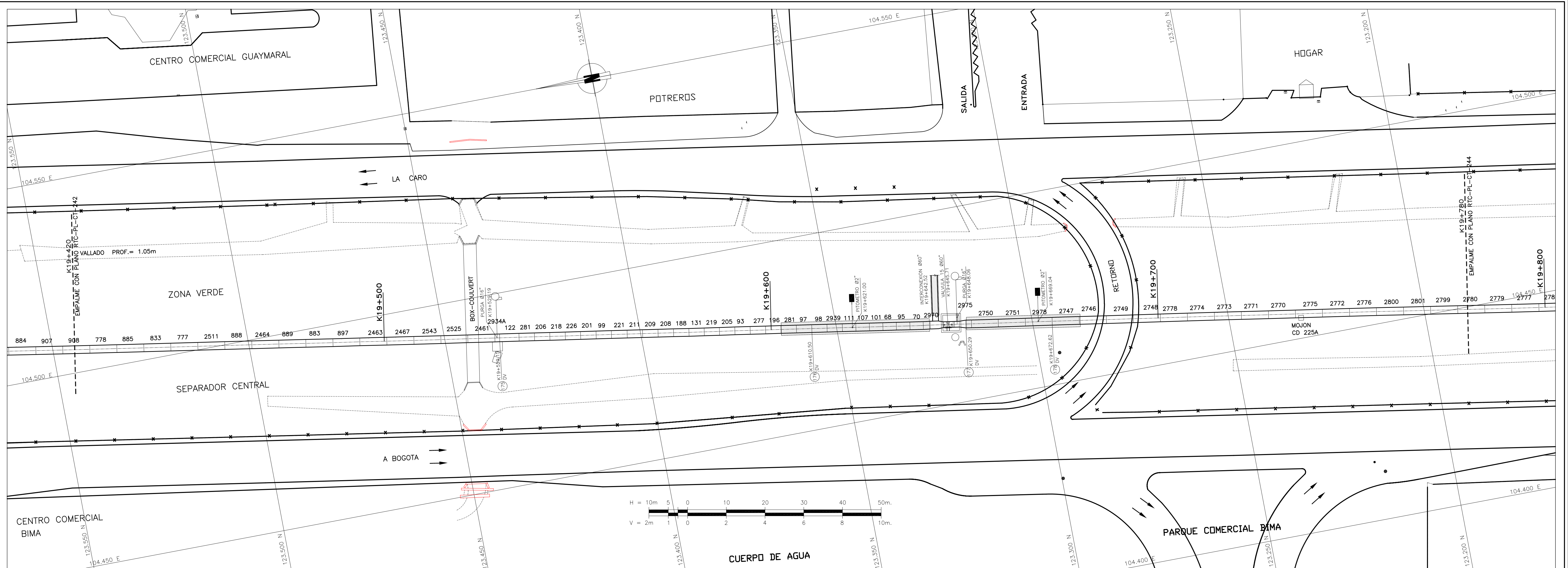

<p>ASOCIACION</p> <p>ASOCIACION TECNICA DE INGENIEROS Y ARQUITECTOS S.A.</p> <p>Contrato No. 1-02-25400-514-2006</p>	<p>ASESORIA</p> <p>ESTUDIOS TECNICOS S.A.</p>	<p>ACUEDUCTO</p> <p>RECEBÍ:</p> <p>Ing. Fabián Santa López</p> <p>Rep. 30488</p>	<p>PUNTO DE AMARRE</p> <p>IGAC CD 227</p> <p>NORTE: 123344.581</p> <p>ESTE: 104370.026</p> <p>COTA: 2584.58</p>	<p>MODIFICACIONES</p> <table border="1"> <thead> <tr> <th>FECHA</th> <th>MODIFICACION</th> <th>NOMBRE ING. RESPONSABLE</th> <th>FIRMA</th> </tr> </thead> <tbody> <tr> <td> </td> <td> </td> <td> </td> <td> </td> </tr> </tbody> </table>	FECHA	MODIFICACION	NOMBRE ING. RESPONSABLE	FIRMA					<p>GERENCIA CORPORATIVA DEL SISTEMA MAESTRO</p> <p>DIRECCION RED MATRIZ ACUEDUCTO</p> <p>PLANO DE DISEÑO DE REDES DE ACUEDUCTO</p>	<p>ESTUDIOS Y DISEÑOS PARA LA REHABILITACION DE LA LINEA RED MATRIZ DE Ø78" TIBITOC-CASABLANCA</p> <p>Contiene: TRAMO 2 REHABILITADO</p> <p>PLANTA PERFIL</p> <p>K19+420 a K19+780</p> <p>Ø1800mm</p>	<p>PROYECTO N°:</p> <p>FECHA: FEBRERO DE 2009</p> <p>PLANO No. RTC-PL-CT-243</p>
FECHA	MODIFICACION	NOMBRE ING. RESPONSABLE	FIRMA												
<p>APROBÓ:</p> <p>Ing. Hernando Alvarez Rocha</p> <p>M.P. No. 5148</p>		<p>Vo.Bo.</p> <p>Ing. M.P. No. 3365-DND</p>		<p>ACUEDUCTO</p> <p>RECEBÍ:</p> <p>Ing. Fabián Santa López</p> <p>Rep. 30488</p>		<p>ESCALA: H:1:500-V:1:100</p> <p>NOMBRE DEL ARCHIVO: RTC-PL-CT-243.dwg</p>		<p>FECHA REVISIÓN: 10-FEB-09</p>							