

PLANIA

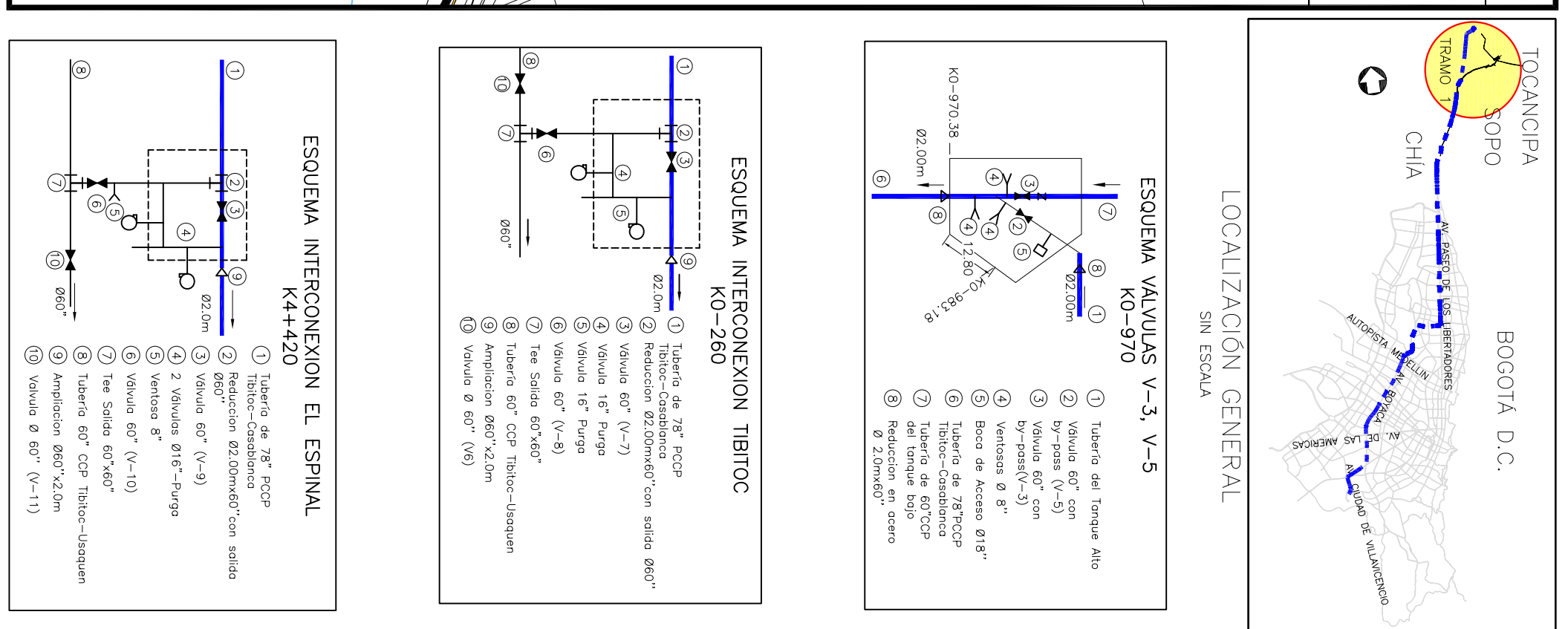

CONVENIO	DESCRIPCION	VALOR	FECHA
2018/01	CONVENIO DE COLABORACION PARA LA REHABILITACION DEL TRAMO 1 DE LA RED MAESTRA DE LA ZONA DE BOSQUE	1.500.000,00	2018/01/01
2018/02	CONVENIO DE COLABORACION PARA LA REHABILITACION DEL TRAMO 2 DE LA RED MAESTRA DE LA ZONA DE BOSQUE	1.500.000,00	2018/02/01
2018/03	CONVENIO DE COLABORACION PARA LA REHABILITACION DEL TRAMO 3 DE LA RED MAESTRA DE LA ZONA DE BOSQUE	1.500.000,00	2018/03/01
2018/04	CONVENIO DE COLABORACION PARA LA REHABILITACION DEL TRAMO 4 DE LA RED MAESTRA DE LA ZONA DE BOSQUE	1.500.000,00	2018/04/01
2018/05	CONVENIO DE COLABORACION PARA LA REHABILITACION DEL TRAMO 5 DE LA RED MAESTRA DE LA ZONA DE BOSQUE	1.500.000,00	2018/05/01
2018/06	CONVENIO DE COLABORACION PARA LA REHABILITACION DEL TRAMO 6 DE LA RED MAESTRA DE LA ZONA DE BOSQUE	1.500.000,00	2018/06/01
2018/07	CONVENIO DE COLABORACION PARA LA REHABILITACION DEL TRAMO 7 DE LA RED MAESTRA DE LA ZONA DE BOSQUE	1.500.000,00	2018/07/01
2018/08	CONVENIO DE COLABORACION PARA LA REHABILITACION DEL TRAMO 8 DE LA RED MAESTRA DE LA ZONA DE BOSQUE	1.500.000,00	2018/08/01
2018/09	CONVENIO DE COLABORACION PARA LA REHABILITACION DEL TRAMO 9 DE LA RED MAESTRA DE LA ZONA DE BOSQUE	1.500.000,00	2018/09/01
2018/10	CONVENIO DE COLABORACION PARA LA REHABILITACION DEL TRAMO 10 DE LA RED MAESTRA DE LA ZONA DE BOSQUE	1.500.000,00	2018/10/01
2018/11	CONVENIO DE COLABORACION PARA LA REHABILITACION DEL TRAMO 11 DE LA RED MAESTRA DE LA ZONA DE BOSQUE	1.500.000,00	2018/11/01
2018/12	CONVENIO DE COLABORACION PARA LA REHABILITACION DEL TRAMO 12 DE LA RED MAESTRA DE LA ZONA DE BOSQUE	1.500.000,00	2018/12/01
2019/01	CONVENIO DE COLABORACION PARA LA REHABILITACION DEL TRAMO 13 DE LA RED MAESTRA DE LA ZONA DE BOSQUE	1.500.000,00	2019/01/01
2019/02	CONVENIO DE COLABORACION PARA LA REHABILITACION DEL TRAMO 14 DE LA RED MAESTRA DE LA ZONA DE BOSQUE	1.500.000,00	2019/02/01
2019/03	CONVENIO DE COLABORACION PARA LA REHABILITACION DEL TRAMO 15 DE LA RED MAESTRA DE LA ZONA DE BOSQUE	1.500.000,00	2019/03/01
2019/04	CONVENIO DE COLABORACION PARA LA REHABILITACION DEL TRAMO 16 DE LA RED MAESTRA DE LA ZONA DE BOSQUE	1.500.000,00	2019/04/01
2019/05	CONVENIO DE COLABORACION PARA LA REHABILITACION DEL TRAMO 17 DE LA RED MAESTRA DE LA ZONA DE BOSQUE	1.500.000,00	2019/05/01
2019/06	CONVENIO DE COLABORACION PARA LA REHABILITACION DEL TRAMO 18 DE LA RED MAESTRA DE LA ZONA DE BOSQUE	1.500.000,00	2019/06/01
2019/07	CONVENIO DE COLABORACION PARA LA REHABILITACION DEL TRAMO 19 DE LA RED MAESTRA DE LA ZONA DE BOSQUE	1.500.000,00	2019/07/01
2019/08	CONVENIO DE COLABORACION PARA LA REHABILITACION DEL TRAMO 20 DE LA RED MAESTRA DE LA ZONA DE BOSQUE	1.500.000,00	2019/08/01

ESTUDIOS Y DISEÑOS PARA LA REHABILITACION DE LA LINEA RED MAESTRA DE Ø78 TIBITOC-CASABLANCA

OPRAS DE REHABILITACION DEL TRAMO 1 PLANIA PERIL GENERAL TRAMO 1 K-1+114,38 A K+4+424,00

PLANO DE DISEÑO DE REDES DE ACUEDUCTO

ESCALA: H:1/2500-V:1/250

NOMBRE DEL ACUEDUCTO: R1C-PI-CT-100-049

PROYECTO N°:

FECHA: FEBRERO DE 2019

PLANO N°:

R1C-PI-CT-100

acueducto

AGUA Y ACANTARILLADO DE BOSQUE

GERENCIA CORPORATIVA DEL SISTEMA MAESTRO

DIRECCION RED MAESTRA ACUEDUCTO

ESTADIOS: ESTUDIOS Y DISEÑOS PARA LA REHABILITACION DE LA LINEA RED MAESTRA DE Ø78 TIBITOC-CASABLANCA

OPRAS DE REHABILITACION DEL TRAMO 1 PLANIA PERIL GENERAL TRAMO 1 K-1+114,38 A K+4+424,00

ESCALA: H:1/2500-V:1/250

NOMBRE DEL ACUEDUCTO: R1C-PI-CT-100-049

PROYECTO N°:

FECHA: FEBRERO DE 2019

PLANO N°:

R1C-PI-CT-100