

DESPICIE MECANICO	
No.	DESCRIPCION
1	VENTOSA DE UNA CÁMARA CON VALVULA INTERNA DE CIERRE (A-183)

**ESTADO ACCESORIOS:**

La Ventosa No Tiene Válvula de Guardada. Se Recomienda la Instalación de Una.

Se Recomendada Mantenimiento a la Ventosa.

**ESTADO DE LA CÁMARA:**

Cámara en Mampostería en Buen Estado, Se Recomienda el Retiro de la Basura.

La Norma NS-077 Versión 1,0 del 05/04/2004 de la EAAB, No Contempla Cámaras en Mampostería.

En Caso de Requerirse, se Recomienda su Reconstrucción (Ver Esquma Típico en el Producto No.9)

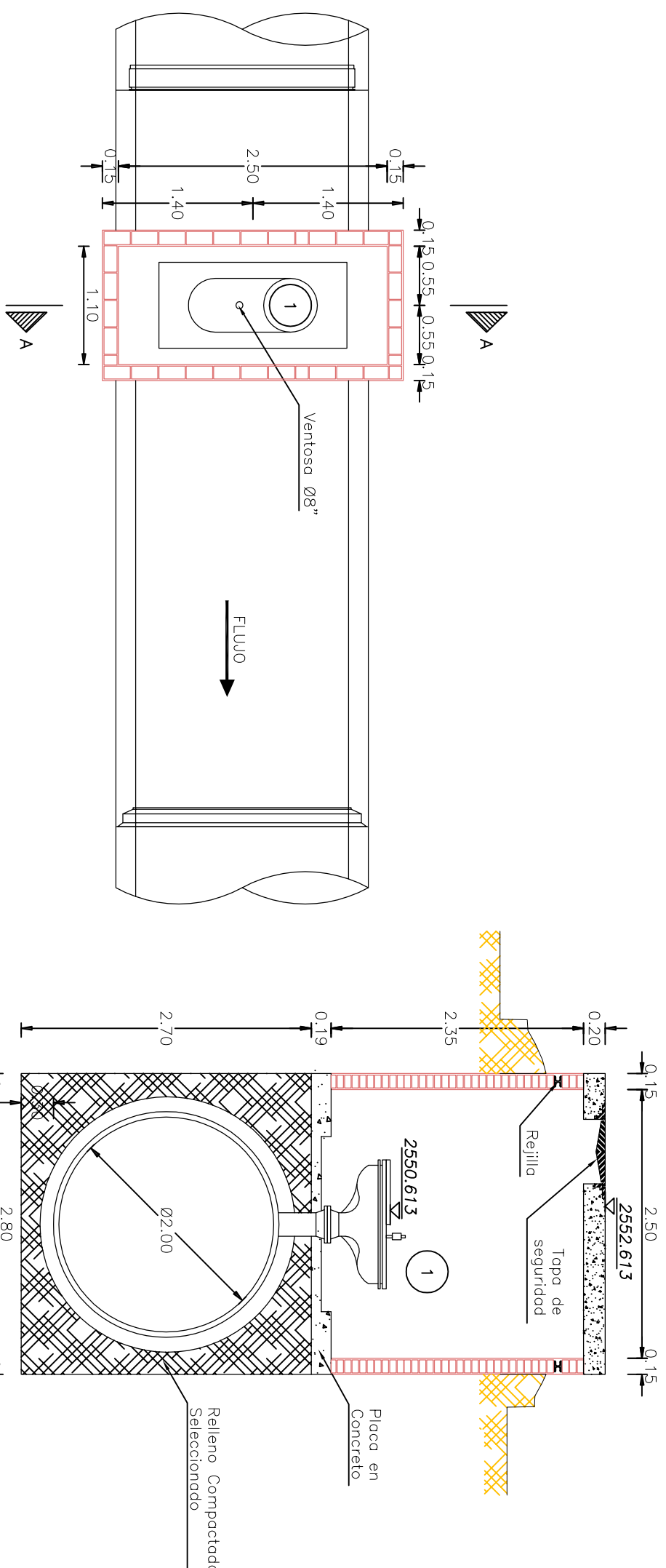

PLANTA CÁMARA VENTOSA

CÁMARA VENTOSA CORTE A-A



FOTO No. 1  
Vista Externa de la Cámara







FOTO No. 2  
Vista Interna de la Camara

INFORMACION GENERAL	
COYA TAPA	2552.613
COYA BATEA	2547.528
NORTE	110172.113
ESTE	98131.141
LATTUD	0.4°41'17.44" N
LONGITUD	74°05'39.73" W
DIRECCION	Av Boyaca 72-51
OBSERVACIONES	Frenta a "HATO GRANDE" Losa en concreto Tapa de Seguridad

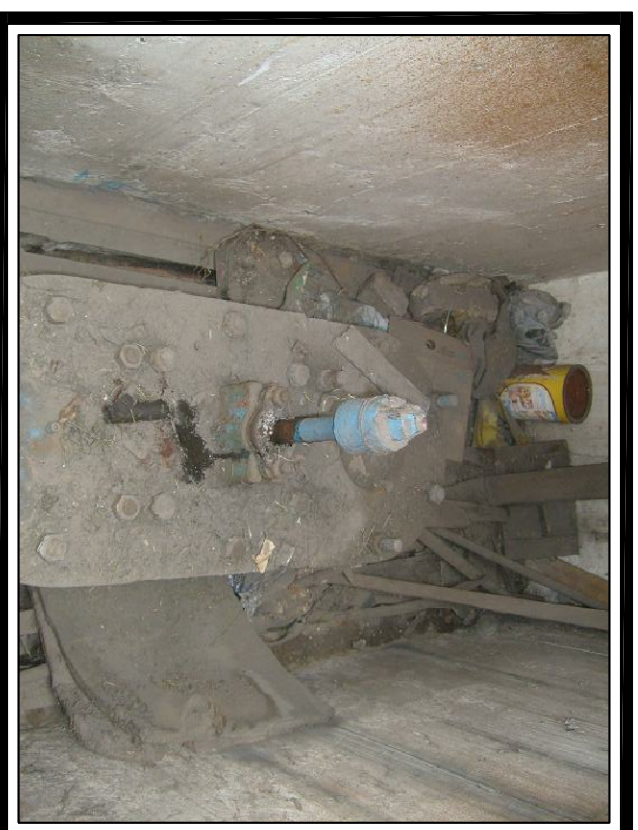
  					
CONSULTOR	CONSORCIO TIBITOC 2006				
NOMBRE DEL PROYECTO	ESTUDIOS Y DISEÑOS PARA LA REHABILITACION DE LA LINEA RED MATRIZ DE 78" TIBITOC - CASABLANCA				
CONTRATO No.	1-02-25400-514-2006				
NOMBRE DEL PLANO	DETALLES CAJAS DE ACCESORIOS TRAMO 3 VENTOSA Ø8" (K36+946.88)				
	LINEA TIBITOC - CASABLANCA RED MATRIZ Ø78"				
REVISO	S.L.T.	ARCHIVO:	RTC-GF-CT-355.dwg	FECHA:	DICIEMBRE DE 2008
APROBO	C.E.B	PLANO No.	RTC-FG-CT-355	Rev.	1
DIGITALIZO	C.P.	ACCESORIO N° 183	CARTILLA DE ACCESORIOS EAAB		