

PLANTA CÁMARA
SALIDA

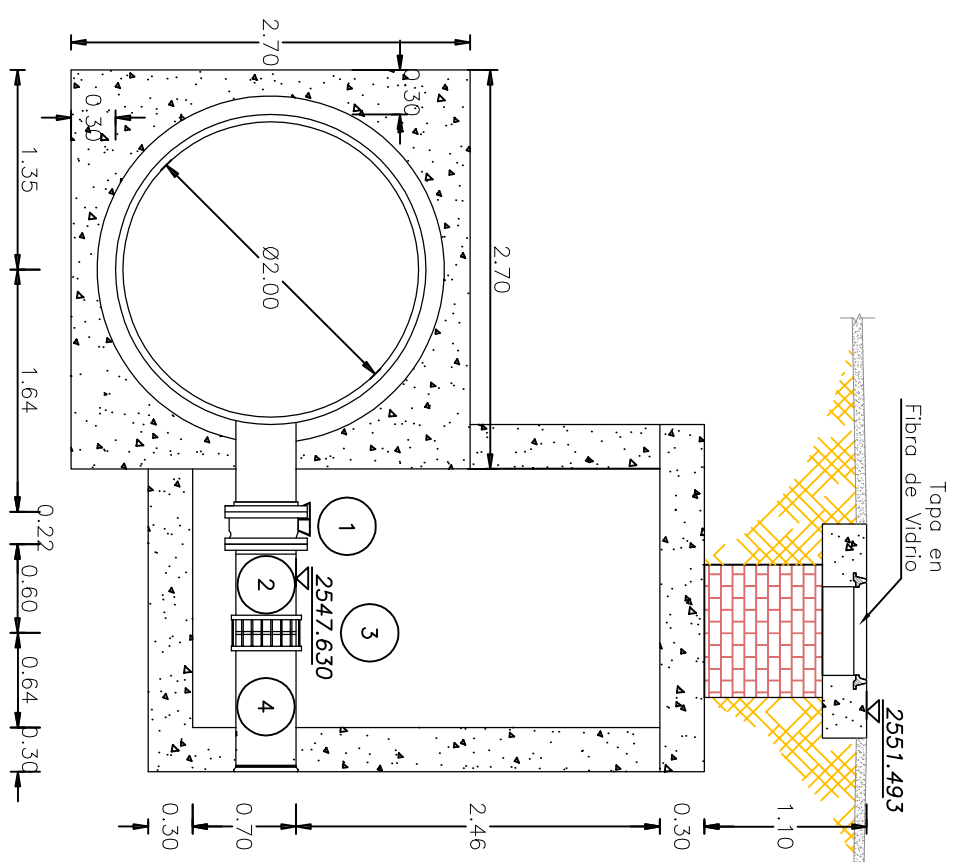

CÁMARA SALIDA
CORTE A-A

| No. | CANT. | DESCRIPCIÓN |
|-----|-------|---------------------------------------|
| 1 | 1 | VALVULA MARIPOSA Ø16" BRIDADA (A-186) |
| 2 | 1 | NIPLE DE ACERO Ø16" EBXEL |
| 3 | 1 | UNIÓN DE DESMONTAJE Ø16" TIPO DRESSER |
| 4 | 1 | NIPLE DE ACERO Ø16" ELXCAMPANA |

ESTADO ACCESORIOS:

Se recomienda Realizar Mantenimiento (Limpieza) a Tuberías, Válvula y Accesorios.

ESTADO DE LA CÁMARA:

Cámara en Concreto en Buen Estado, con Difícil Acceso.
Se recomienda Cambiar La Escalera de Acceso (Tipo Gato).

INFORMACION GENERAL

| | |
|---------------|---|
| COTA TAPA | 2551.493 |
| COTA BATEA | 2546.459 |
| NORTE | 110059.35 |
| ESTE | 98062.78 |
| LATTUD | 0 |
| LONGITUD | 0 |
| DIRECCION | Av Boyaca Av Calle 68 |
| OBSERVACIONES | Tapa en Fibra de Vidrio (La numeracion sale del 186 al 191) |



FOTO No. 1
Vista Externa de la Cámara

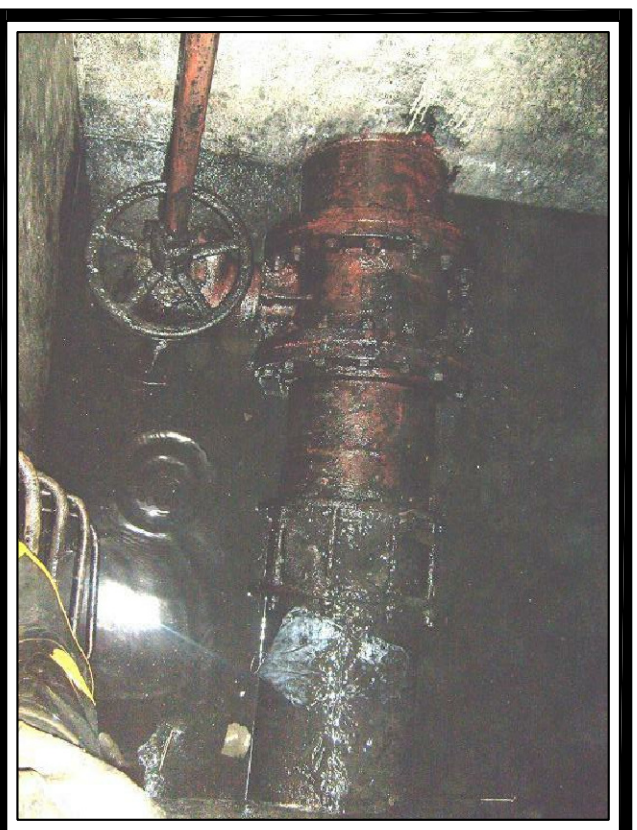



FOTO No. 2
Vista Interna de la Camara

|  | |  | |
|---|---|---|-----------------------------|
| CONSULTOR | CONSORCIO TIBITOC 2006 | CONSORCIO TIBITOC 2006 | CONSORCIO TIBITOC 2006 |
| NOMBRE DEL PROYECTO | ESTUDIOS Y DISEÑOS PARA LA REHABILITACION DE LA LINEA RED MATRIZ DE 78" TIBITOC - CASABLANCA | | |
| CONTRATO No. | 1-02-25400-514-2006 | | |
| NOMBRE DEL PLANO | DETALLES CAJAS DE ACCESORIOS TRAMO 3 SAIDA ORIENTE-OCCIDENTE Ø16" (K37+080.59) LINEA TIBITOC - CASABLANCA RED MATRIZ Ø78" | | |
| REVISO | S.L.T. | ARCHIVO: | RTC-GF-CT-358.dwg |
| APROBO | C.E.B | ESCALA: | 1:50 |
| DIGITALIZO | C.P. | PLANO No. | RTC-FG-CT-358 |
| | | ACCESORIO N° 186 | CARTILLA DE ACCESORIOS EAAB |
| | | | Rev. 1 |
| | | | FECHA: DICIEMBRE DE 2008 |