

PLANTA CÁMARA PURGA

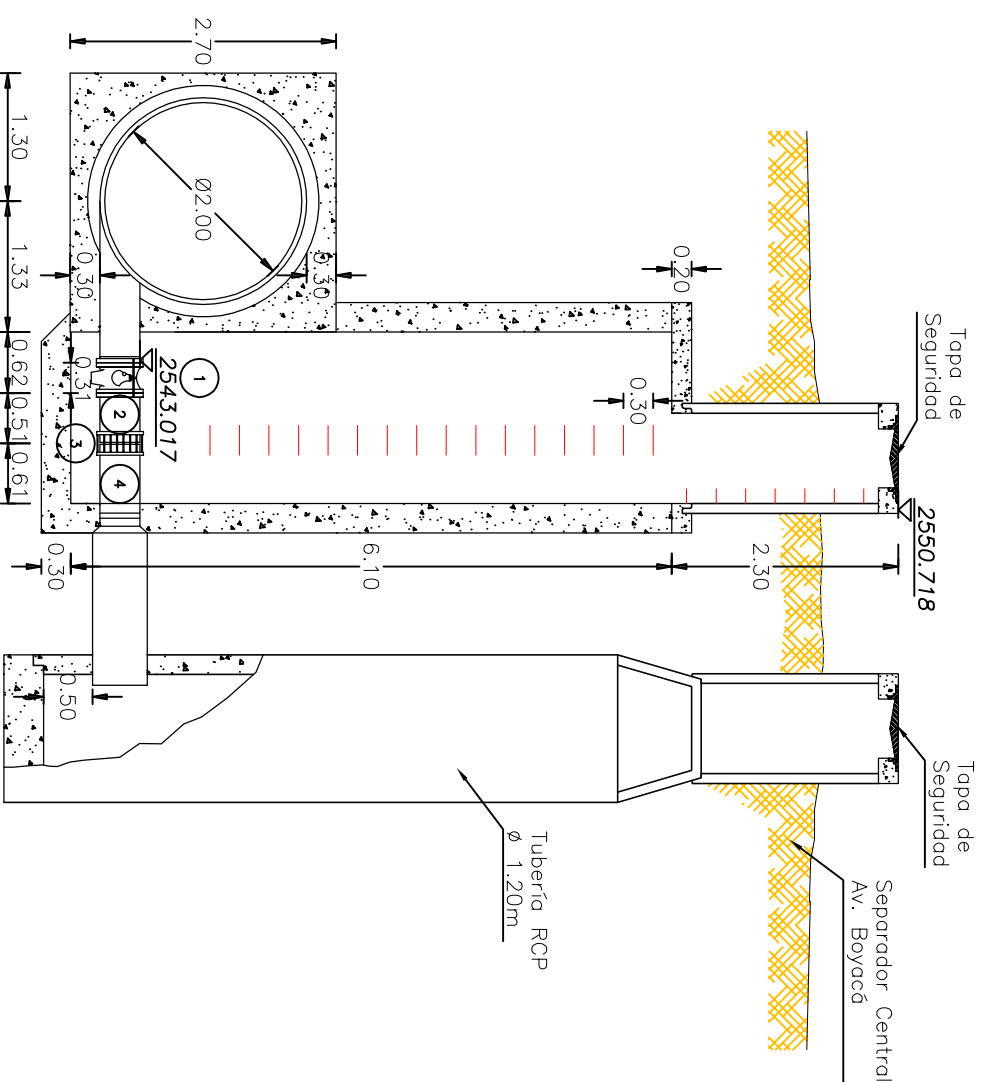

CÁMARA PURGA CORTE A-A



FOTO No. 1  
Vista Externa de la Cámara



FOTO No. 2  
Vista Interna de la Cámara

No.	CANT.	DESCRIPCIÓN
1	1	VALVULA MARIPOSA Ø16" BRIDADA (A-215)
2	1	NIPLE Ø16" EBXEL
3	1	UNIÓN DE DESMONTAJE Ø16" TIPO DRESSER
4	1	NIPLE DE ACERO Ø16" ELXCAMPANA

**ESTADO ACCESORIOS:**

No se Drenó la Cámara, ni se Inspeccionaron los Accesorios.

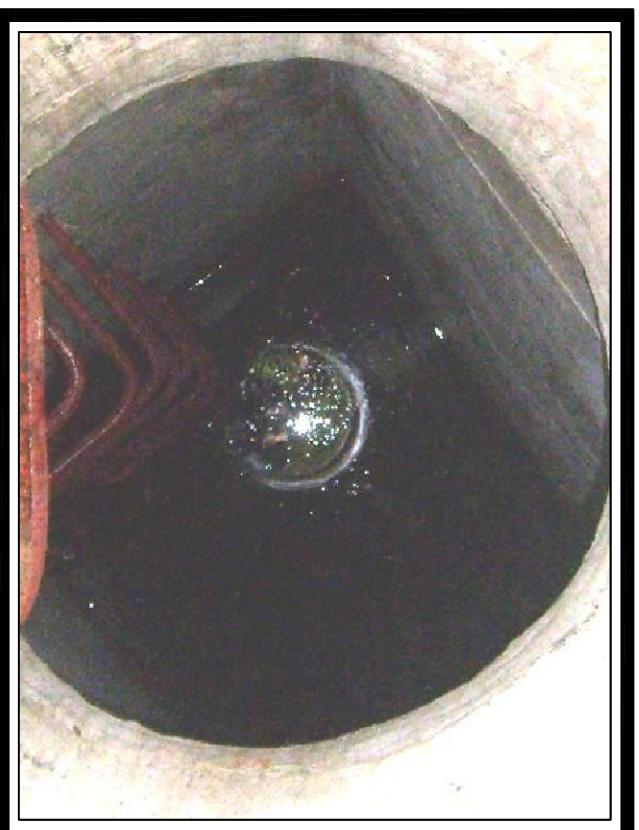
En Trabajos de Rehabilitación, La Cámara Deberá Ser Totalmente Drenada e Inspeccionados los Accesorios.





Se Recomienda Redizar Mantenimiento a Tuberías, Válvula y Accesorios, con: Limpieza (Sandblasting) y Pintura.

**ESTADO DE LA CÁMARA:**

Cámara en Concreto en Buen Estado, el Acceso es Mediante Tubería RCP.

No se Pudo Drenar Completamente la Cámara.

INFORMACION GENERAL	
COTA TAPA	2550.718
COTA BATEA	2542.661
NORTE	107718.638
ESTE	96172.449
LATTIUD	04°39'57.60" N
LONGITUD	74°06'43.27" W
DIRECCION	Av Boyaca – Av el Dorado
OBSERVACIONES	Inundada no se Bombeo

CONSULTOR		CONSORCIO TIBITOC 2006	
			
			
NOMBRE DEL PROYECTO	ESTUDIOS Y DISEÑOS PARA LA REHABILITACION DE LA LINEA RED MATRIZ DE 78" TIBITOC – CASABLANCA		
CONTRATO No.	1-02-25400-514-2006		
NOMBRE DEL PLANO	DETALLES CALAS DE ACCESORIOS TRAMO 3 PURGA Ø16" (K40+101.82)		
	LINEA TIBITOC – CASABLANCA RED MATRIZ Ø78"		
REVISO	S.L.T.	ARCHIVO:	RTC-GF-CT-382.dwg
APROBO	C.E.B	ESCALA:	1:75
DIGITALIZO	C.P.	PLANO No.	RTC-FG-CT-382
		ACCESORIO N° 215	CARTILLA DE ACCESORIOS EAAB
			Rev. 1
			FECHA: DICIEMBRE DE 2008