

DESPIECE MECANICO	
No.	DESCRIPCION
1	VENTOSA DE UNA CÁMARA CON VALVULA INTERNA DE CIERRE (A-216)

ESTADO ACCESORIOS:

La Ventosa No Tiene Válvula de Guarda. Se Recomienda la Instalación de Una.

La Ventosa, No Está Operando, Fue Suspendida por una Salida Clandestina (Bloqueado). Presenta Fuga en la Válvula de Cierre. Por Todo Esto se Recomienda su Reposición.

ESTADO DE LA CÁMARA:

Cámara en Mampostería Está en Regular Estado.

La Norma NS-077 Versión 1,0 del 05/04/2004 de la EAAB, No Contempla Cámaras en Mampostería.

Por Todo Esto se Recomienda su Reconstrucción (Ver Esquma Típico en el Producto No.9)

Se Recomienda Retirar la Basura.

INFORMACION GENERAL	
COTA TAPA	2560.760
COTA BATEA	2546.101
NORTE	107698.865
ESTE	96152.125
LATTUD	04°39'56.96" N
LONGITUD	74°06'43.92" W
DIRECCION	Av Boycoca - Av El Dorado
OBSERVACIONES	Camara en Estado Regular

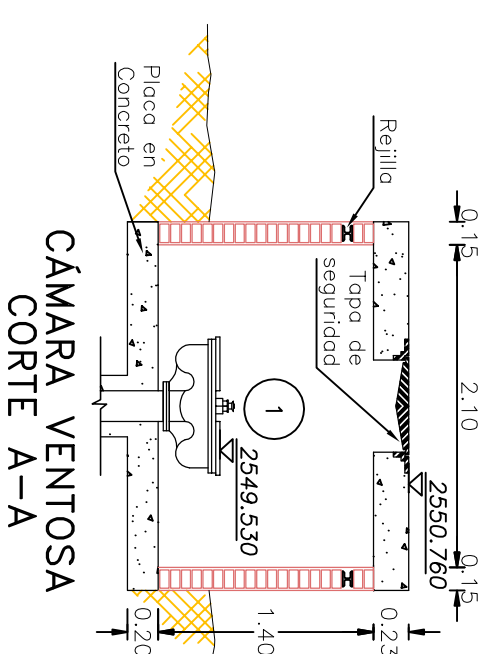

**CÁMARA VENTOSA
CORTE A-A**

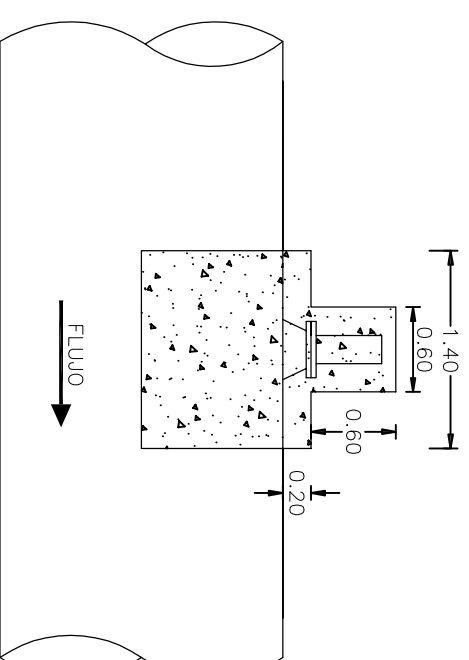

**CÁMARA VENTOSA
CORTE B-B**

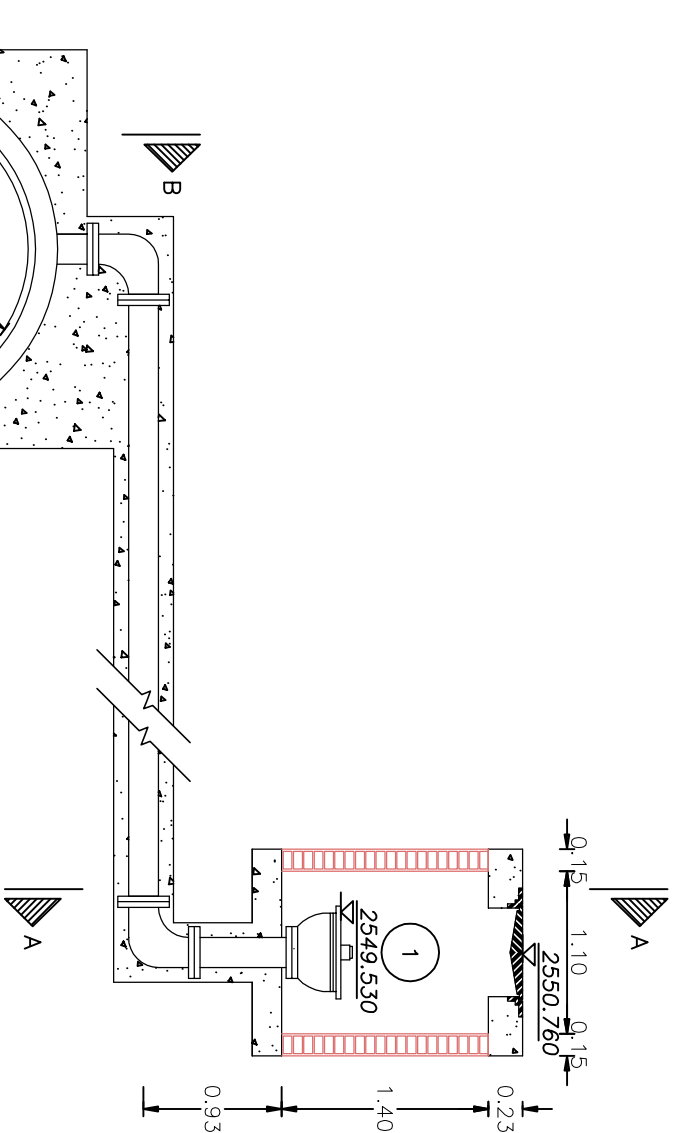

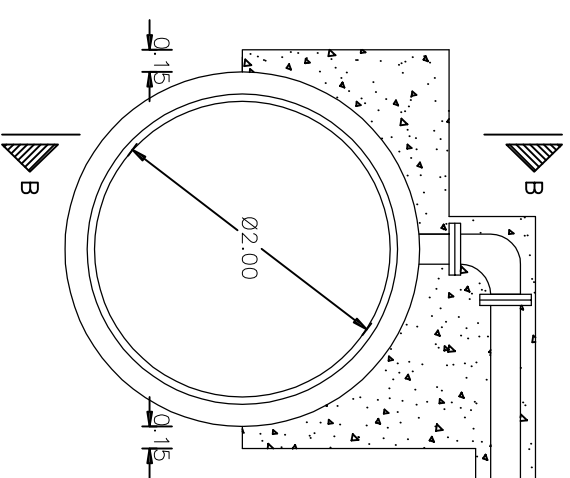

**CÁMARA VENTOSA
VISTA EN ELEVACION**



**FOTO No. 1
Vista Externa de la Cámara**



**FOTO No. 2
Vista Interna de la Camara**

 	
CONSULTOR	CONSORCIO TIBRITOC 2006
NOMBRE DEL PROYECTO	ESTUDIOS Y DISEÑOS PARA LA REHABILITACION DE LA LINEA RED MATRIZ DE 78" TIBRITOC - CASABLANCA
CONTRATO No.	1-02-25400-514-2006
NOMBRE DEL PLANO	DETALLES CAJAS DE ACCESORIOS TRAMO 3 VENTOSA Ø8" (K40+130.64) LINEA TIBRITOC - CASABLANCA RED MATRIZ Ø78"
REVISO	S.L.T. ARCHIVO: RTC-GF-CT-383.dwg
APROBO	C.E.B ESCALA: 1:50 FECHA: DICIEMBRE DE 2008
DIGITALIZO	C.P. ACCESORIO N° 216 CARTILLA DE ACCESORIOS EAAB Rev. 1