

DESPIECE MECANICO		DESCRIPCIÓN
No.	CANT.	
1	1	VENTOSA DE UNA CÁMARA (A-234)

ESTADO ACCESORIOS:

Ventosa sin Válvula de Guarda.

Se recomienda Realizar Mantenimiento a la Ventosa.

ESTADO DE LA CÁMARA:

Cámara (Atípica) en Concreto, con dimensiones muy reducidas.

Por Esto se recomienda su Reconstrucción (Ver Esquema Típico en el Producto No.9).

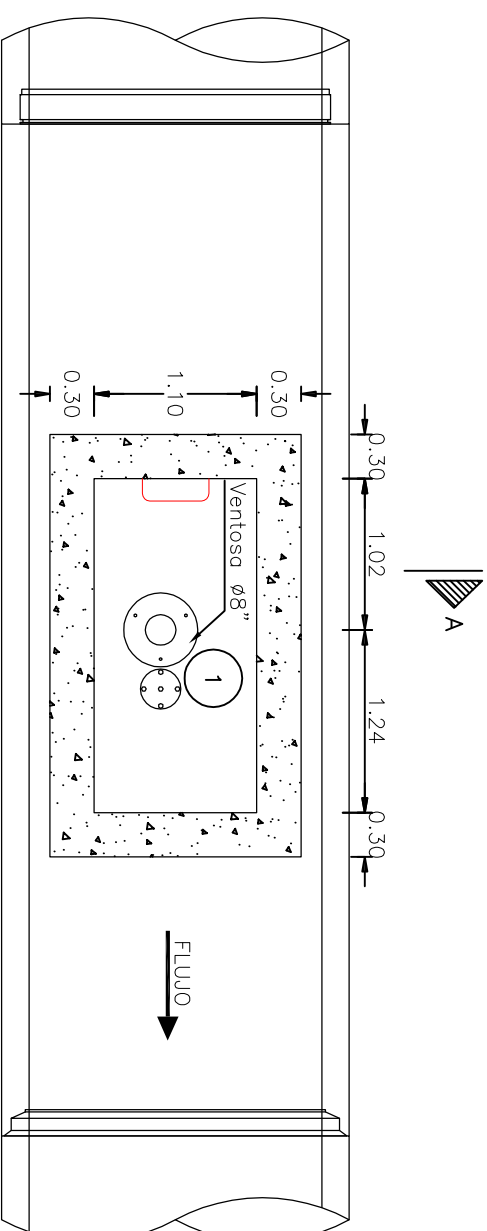

PLANTA CÁMARA VENTOSA

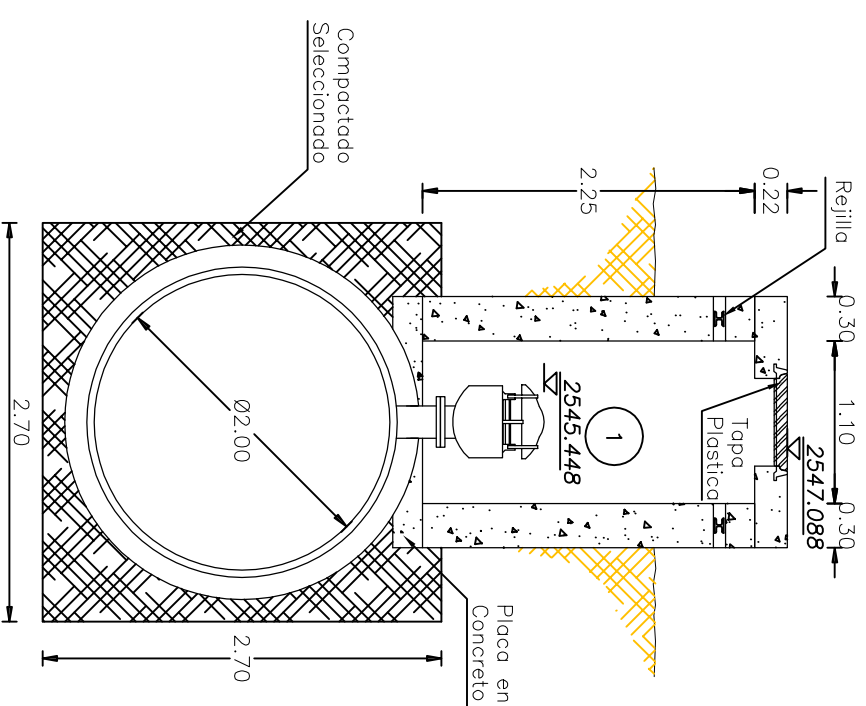

CÁMARA VENTOSA CORTE A-A

INFORMACION GENERAL	
COTA TAPA	2547.088
COTA BATEA	2542.399
NORTE	105756.734
ESTE	94441.241
LATITUD	04°38'53.76" N
LONGITUD	74°07'39.42" W
DIRECCION	Av Boyaca-Candl Fucha
OBSERVACIONES	Tapa de Fibra Cámara Atípica



FOTO No. 1
Vista Externa de la Cámara



FOTO No. 2
Vista Interna de la Cámara

<p>CONSULTOR CONSORCIO TIBITOC 2006</p>			
<p>NOMBRE DEL PROYECTO ESTUDIOS Y DISEÑOS PARA LA REHABILITACIÓN DE LA LINEA RED MATRIZ DE 78" TIBITOC - CASABLANCA</p>			
<p>CONTRATO No. 1-02-25400-514-2006</p>			
<p>NOMBRE DEL PLANO DETALLES CAJAS DE ACCESORIOS TRAMO 3 VENTOSA Ø8" (K42+722.39) LINEA TIBITOC - CASABLANCA RED MATRIZ Ø78"</p>			
REVISO	S.L.T.	ARCHIVO:	RTC-GF-CT-397.dwg
APROBO	C.E.B	ESCALA:	1:50
DIGITALIZO	C.P.	PLANO No.	RTC-FG-CT-397
		ACCESORIO N°	234
			CARTILLA DE ACCESORIOS EAAB
		FECHA:	DICIEMBRE DE 2008
		Rev.	1