

DESPIECE MECANICO		
No.	CANT.	DESCRIPCION
1	1	VALVULA MARIPOSA Ø16" BRIDADA (A-237)
2	1	NIPLE Ø16" EB&EL
3	1	UNION DE DESMONTAJE Ø16" TIPO DRESSER
4	1	NIPLE DE ACERO Ø16" ELXCAMPANA

ESTADO ACCESORIOS:

No se Pudo Drenar Totalmente la Cámara, ni Inspeccionar los Accesorios.

En Trabajos de Rehabilitación, La Cámara Deberá ser Totalmente Drenada e Inspeccionados los Accesorios.

Se Recomienda el Retiro de Basura y Realizar Mantenimiento a Tuberías, Válvula y Accesorios, con: Limpieza (Sandblasting) y Pintura.

ESTADO DE LA CÁMARA:

Cámara en Concreto en Buen Estado.

En Caso de Requerirse su Reconstrucción (Ver Esquema Típico de Acuerdo con la Norma NS-077 Versión 1,0 del 05/04/2004 de la EAAB en el Producto No.9).



FOTO No. 1
Vista Externa de la Cámara





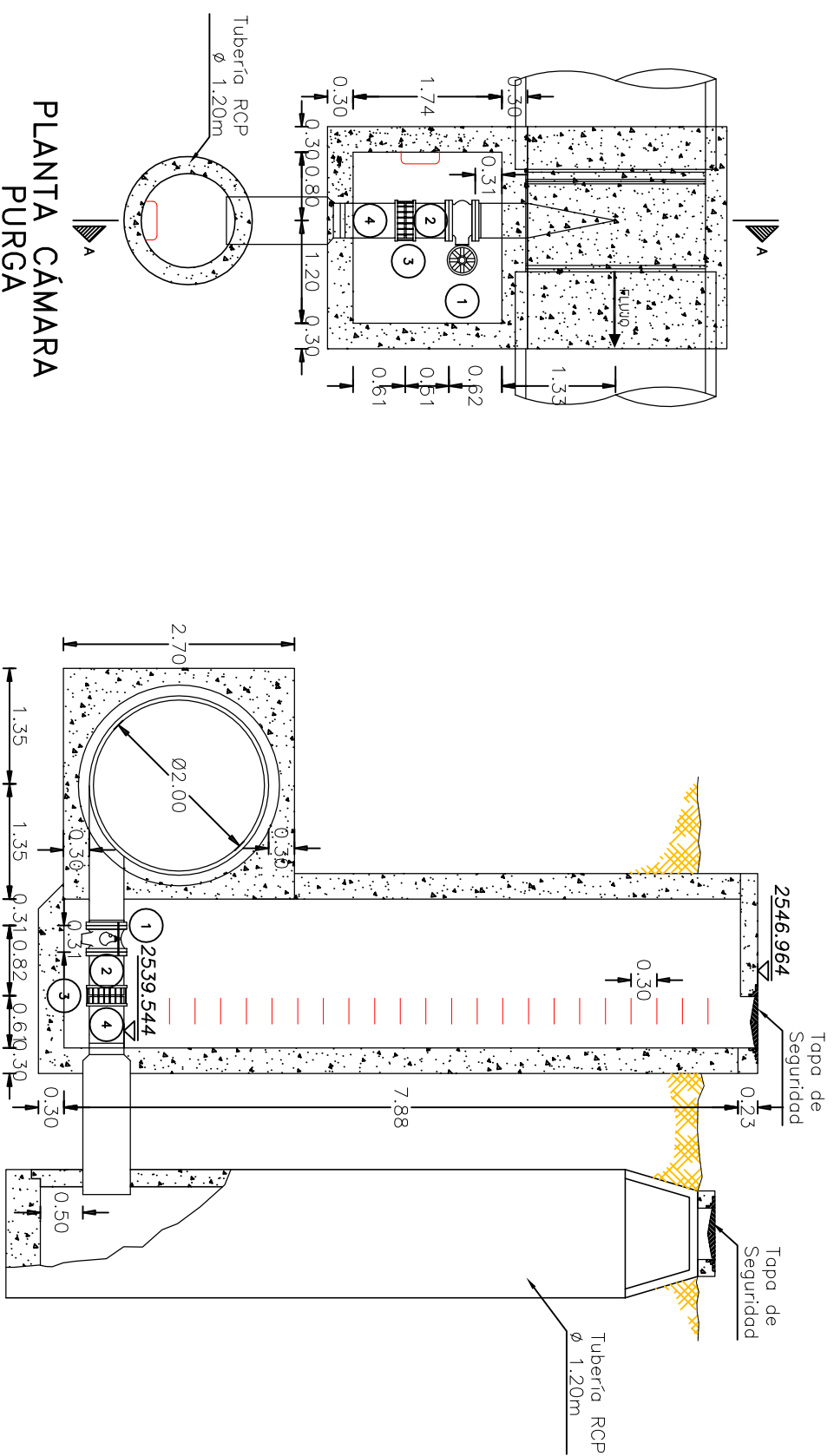

FOTO No. 2
Vista Interna de la Camara

INFORMACION GENERAL	
COTA TAPA	2546.964
COTA BATEA	2539.195
NORTE	105473.054
ESTE	94066.734
LATITUD	04°38'44.53" N
LONGITUD	74°07'51.56" W
DIRECCION	Av Boyaca No 12-90
OBSERVACIONES	Topa de Seguridad

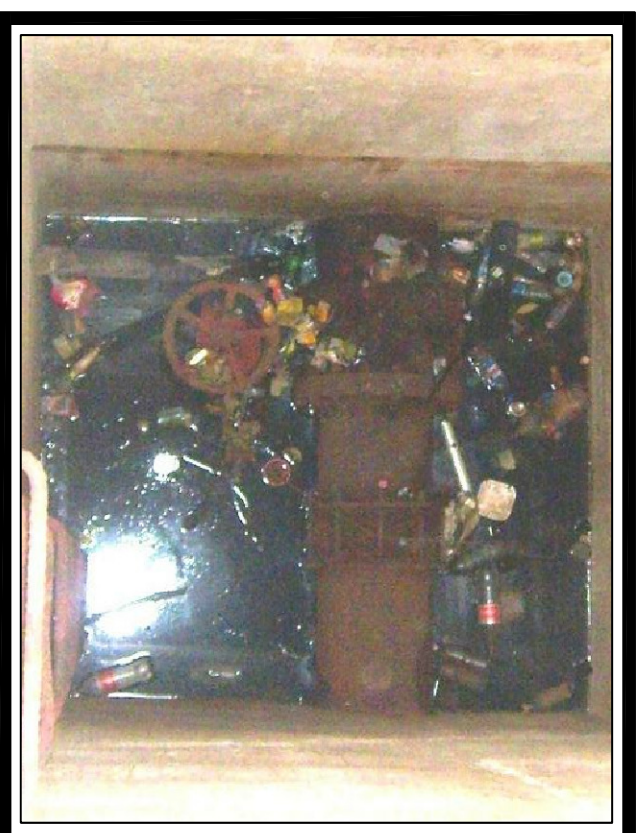
CONSULTOR		CONSORCIO TIBTIOC 2006	
			
		CONSORCIO TIBTIOC 2006	
NOMBRE DEL PROYECTO	ESTUDIOS Y DISEÑOS PARA LA REHABILITACION DE LA LINEA RED MATRIZ DE 78" TIBTIOC - CASABLANCA		
CONTRATO No.	1-02-25400-514-2006		
NOMBRE DEL PLANO	DETALLES CAJAS DE ACCESORIOS TRAMO 3 PURGA Ø 16" (K43+194,61)		
	LINEA TIBTIOC - CASABLANCA RED MATRIZ Ø78"		
REVISO	S.L.T.	ARCHIVO:	RTC-GF-CT-400.dwg
APROBO	C.E.B	ESCALA:	1:75
DIGITALIZO	C.P.	PLANO No.	RTC-FG-CT-400
		ACCESORIO N°	237
			CARTILLA DE ACCESORIOS EAAB
		FECHA:	DICIEMBRE DE 2008
		Rev.	1