

DESPIECE MECANICO	
No.	DESCRIPCION
1	VENTOSA DE UNA CÁMARA Ø8" (A-249)

**ESTADO ACCESORIOS:**

Ventosa sin Válvula de Guarda. Se Recomienda la Instalación de Una.

Se Recomienda Realizar Mantenimiento a la Ventosa Bridas y Tornillos.

**ESTADO DE LA CÁMARA:**

Cámara en Mampostería Está en Regular Estado.

La Norma NS-077 Versión 1,0 del 05/04/2004 de la EAAB, No Contempla Cámaras en Mampostería.

Por Todo Esto se Recomienda su Reconstrucción (Ver Esquema Típico en el Producto No.9)

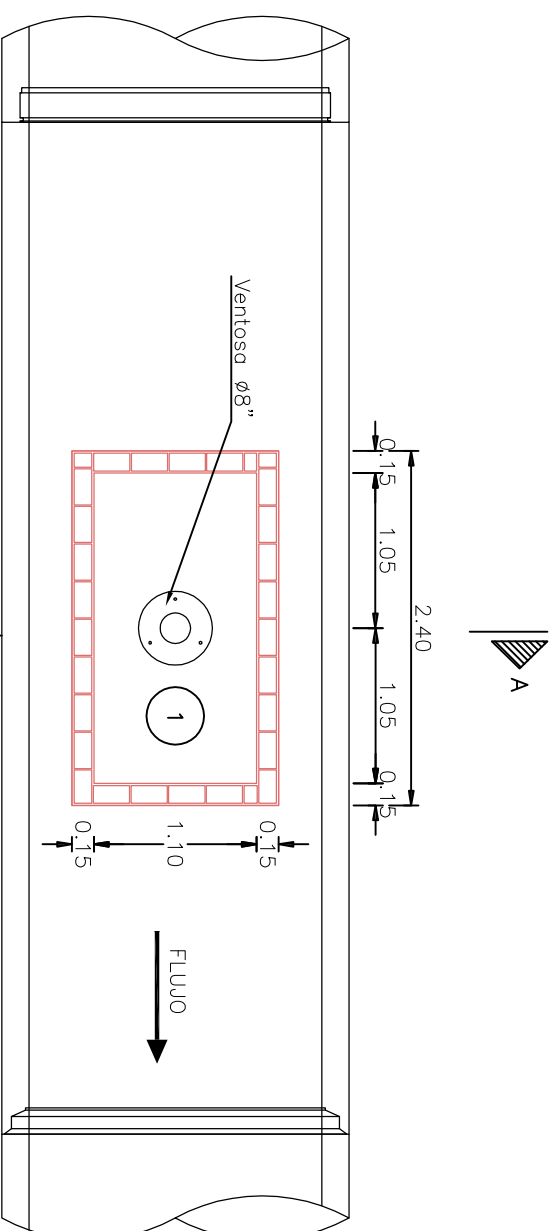

PLANTA CÁMARA VENTOSA

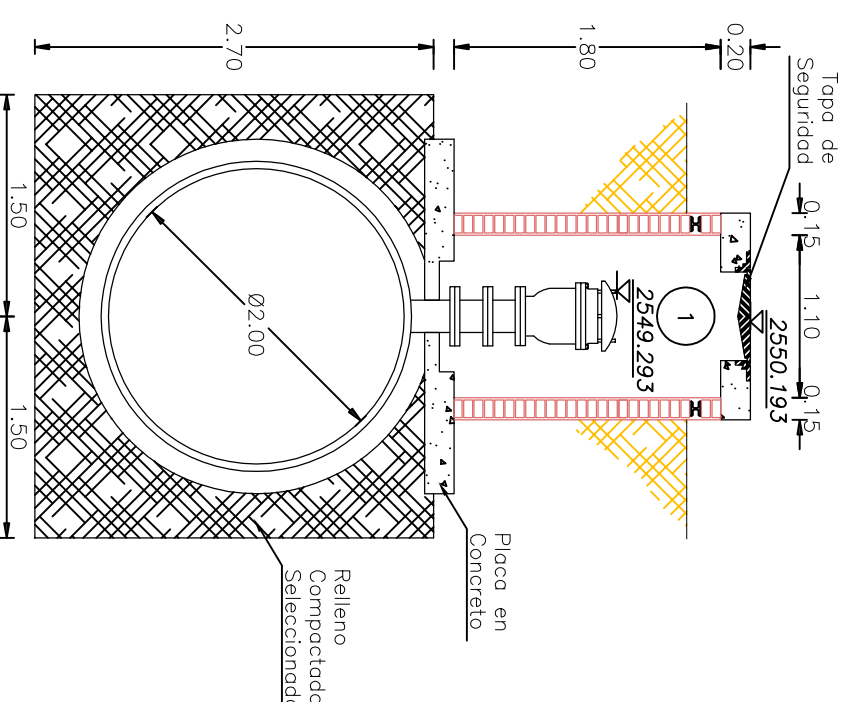

CÁMARA VENTOSA CORTE A-A





FOTO No. 1  
Vista Externa de la Cámara



FOTO No. 2  
Vista Interna de la Cámara

INFORMACION GENERAL	
COTA TAPA	2550.193
COTA BATEA	2545.850
NORTE	104623.380
ESTE	93465.003
LATITUD	04°38'16.88" N
LONGITUD	74°08'11.08" W
DIRECCION	Av Boycoca Calle 8B
OBSERVACIONES	Tapa de Seguridad

			
CONSULTOR		CONSORCIO TIBITOC 2006	
NOMBRE DEL PROYECTO		ESTUDIOS Y DISEÑOS PARA LA REHABILITACION DE LA LINEA RED MATRIZ DE 78" TIBITOC - CASABLANCA	
CONTRATO No.		1-02-25400-514-2006	
NOMBRE DEL PLANO		DETALLES CALIAS DE ACCESORIOS TRAMO 3 VENTOSA Ø8" (K44+240.69)	
		LINEA TIBITOC - CASABLANCA RED MATRIZ Ø78"	
REVISO	S.L.T.	ARCHIVO:	RTC-GF-CT-409.dwg
APROBO	C.E.B	ESCALA:	1:50
DIGITALIZO	C.P.	PLANO No.	RTC-FG-CT-409
		ACCESORIO N°	249
			CARTILLA DE ACCESORIOS EAAB
		FECHA:	DICIEMBRE DE 2008
		Rev.	1