

DESPIECE MECANICO	
No.	DESCRIPCION
1	VÁLVULA MARIPOSA Ø16" BRIDADA (A-253)
2	NIPLE Ø16" EBXEL
3	UNIÓN DE DESMONTAJE Ø16" TIPO DRESSER
4	NIPLE DE ACERO Ø16" ELXCAMPANA

**ESTADO ACCESORIOS:**

No se Pudo Drenar Totalmente la Cámara, ni Inspeccionar los Accesorios.

En Trabajos de Rehabilitación, La Cámara Deberá Ser Totalmente Drenada e Inspeccionados los Accesorios.

Se Recomienda Realizar Mantenimiento a Tuberías, Válvula y Accesorios, con: Limpieza (Sandblasting) y Pintura.

**ESTADO DE LA CÁMARA:**

Se Recomienda el Retiro de la Basura.

Cámara en Concreto en Buen Estado, en Caso de Requerirse su Reconstrucción (Ver Esquema Típico de Acuerdo con la Norma NS-077 Versión 1,0 del 05/04/2004 de la EAAB en el Producto No.9).

Se Recomienda Instalar la Tapa.

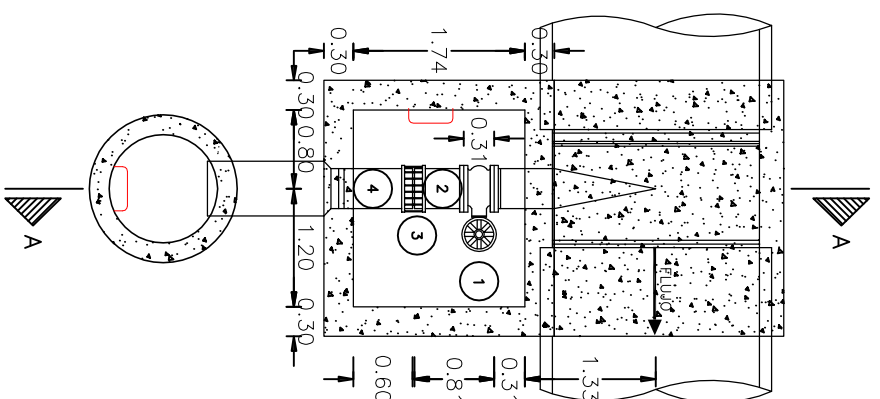

PLANTA CÁMARA PURGA

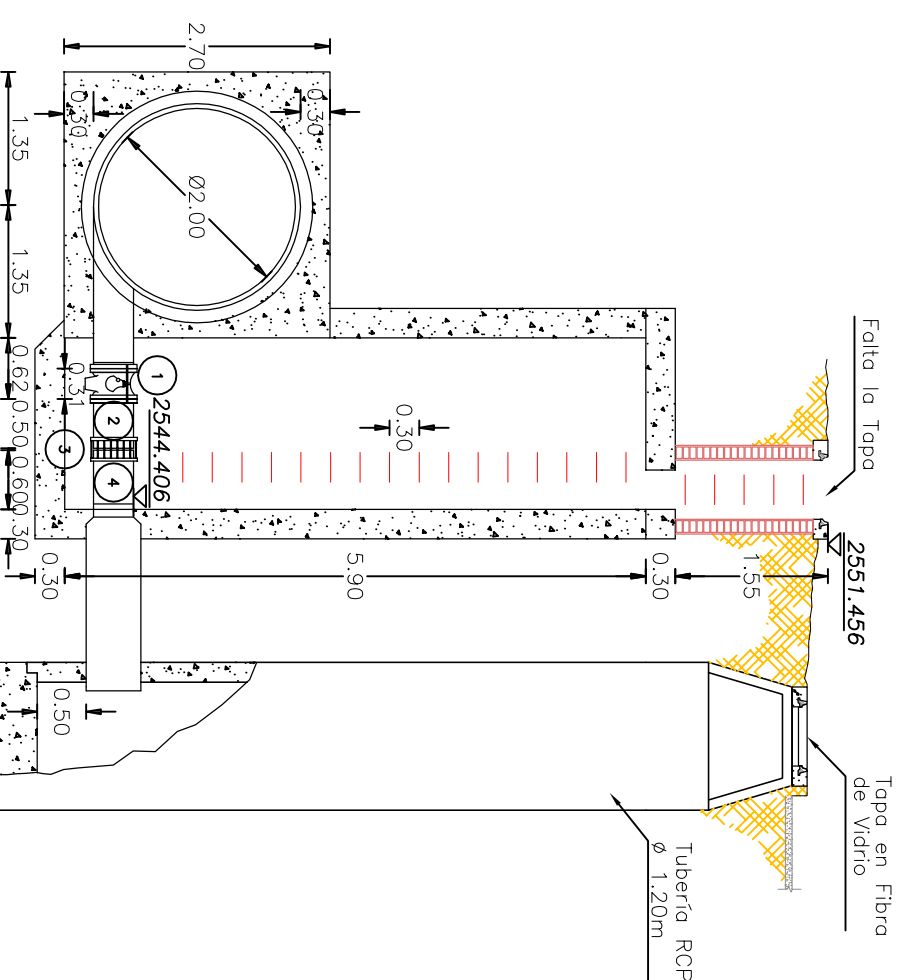

CÁMARA PURGA CORTE A-A



FOTO No. 1  
Vista Externa de la Cámara







FOTO No. 2  
Vista Interna de la Cámara

INFORMACION GENERAL	
COTA TAPA	2551.456
COTA BATEA	2544.050
NORTE	104247.755
ESTE	93358.369
LATITUD	04°38'04.66" N
LONGITUD	74°08'14.54" W
DIRECCION	Av Boyaca No 7D
OBSERVACIONES	Sin Tapa de Alcantarillado Con Agua

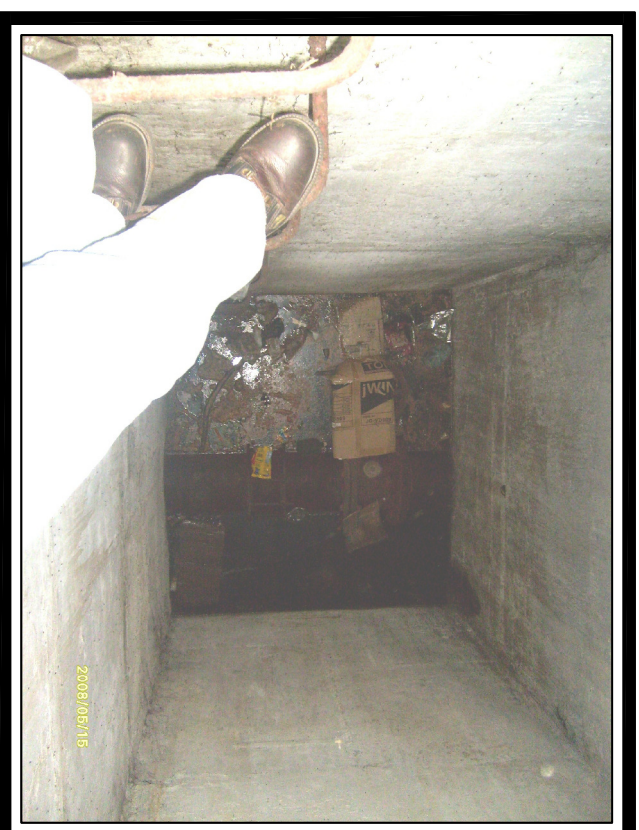
 		 	
CONSULTOR	CONSORCIO TIBITOC 2006	ARCHIVO:	RTC-FG-CT-413.dwg
NOMBRE DEL PROYECTO	ESTUDIOS Y DISEÑOS PARA LA REHABILITACION DE LA LINEA RED MATRIZ DE 78" TIBITOC - CASABLANCA	ESCALA:	1:75
CONTRATO No.	1-02-25400-514-2006	PLANO No.	RTC-FG-CT-413
NOMBRE DEL PLANO	DETALLES CALAS DE ACCESORIOS TRAMO 3 PURGA Ø16" (K44+631.93)	Rev.	1
	LINEA TIBITOC - CASABLANCA RED MATRIZ Ø78"	ACCESORIO N°	253
REVISO	S.L.T.	FECHA:	DICIEMBRE DE 2008
APROBO	C.E.B		
DIGITALIZO	C.P.		