

PLANTA CÁMARA BOCA DE ACCESO Y SALIDA

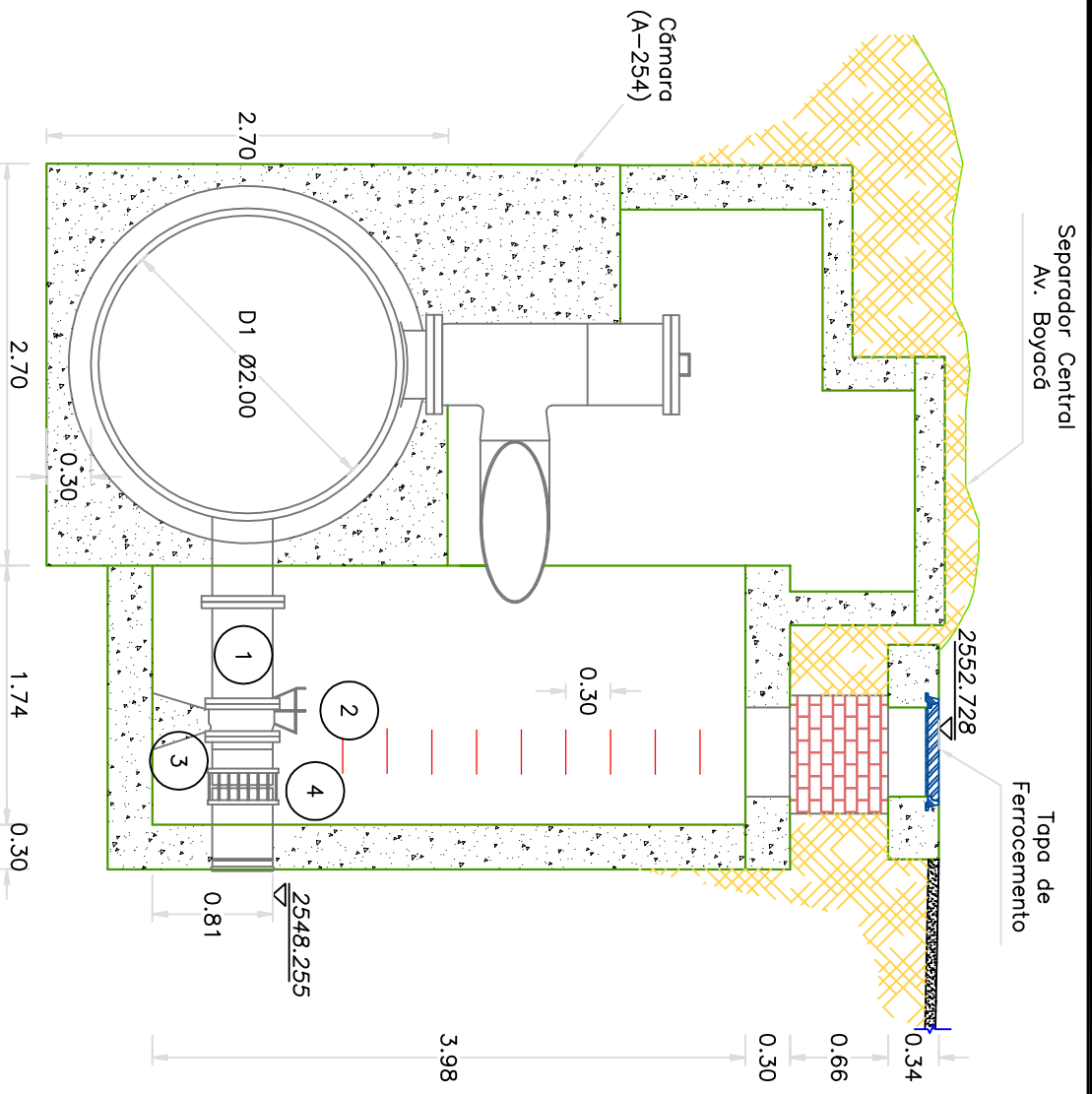

CÁMARA BOCA DE ACCESO Y SALIDA CORTE A-A

| No. | CANT. | DESCRIPCIÓN |
|-----|-------|---------------------------------------|
| 1 | 1 | NIPLE Ø16" EBXEL |
| 2 | 1 | VALVULA MARIPOSA Ø16" BRIDADA (A-255) |
| 3 | 1 | NIPLE Ø16" UN EXTREMO BRIDADO |
| 4 | 1 | UNION DE DESMONTAJE TIPO DRESSER Ø16" |

ESTADO ACCESORIOS:

Se recomienda Realizar Mantenimiento a los Elementos Metálicos de la Salida con: Limpieza (Sandblasting) y Pintura.

ESTADO DE LA CÁMARA:

Cámara En Buen Estado

| INFORMACION GENERAL | |
|---------------------|---|
| COTA TAPA | 2552.728 |
| COTA BATEA | 2547.084 |
| NORTE | 103833.983 |
| ESTE | 93315.259 |
| LATITUD | 04°37'51.19" N |
| LONGITUD | 74°08'15.93" W |
| DIRECCION | Av Boycoca-Av Americas |
| OBSERVACIONES | Tapa de Alcantarillado Camara Anexa y Sesgoda |



FOTO No. 1
Vista Externa de la Cámara



FOTO No. 2
Vista Interna de la Camara

| | | | | | |
|---------------------|--------|---|-----------------------------|--|--------------------------|
| | | | | | |
| CONSULTOR | | CONSORCIO TIBITOC 2006 | | | |
| NOMBRE DEL PROYECTO | | ESTUDIOS Y DISEÑOS PARA LA REHABILITACION DE LA LINEA RED MATRIZ DE 78" TIBITOC - CASABLANCA | | | |
| CONTRATO No. | | 1-02-25400-514-2006 | | | |
| NOMBRE DEL PLANO | | DETALLES CAJAS DE ACCESORIOS TRAMO 3 SALIDA OCCIDENTAL Ø16" (K45+045.49) LINEA TIBITOC - CASABLANCA RED MATRIZ Ø78" | | | |
| REVISO | S.L.T. | ARCHIVO: | RTC-gf-ct-dwg | | |
| APROBO | C.E.B | ESCALA: | 1:75 | | |
| DIGITALIZO | C.P. | PLANO No. | RTC-FG-CT-415 | | FECHA: DICIEMBRE DE 2008 |
| | | ACCESORIO N° 255 | CARTELLA DE ACCESORIOS EAAB | | Rev. 1 |