

DESPICIE MECANICO	
No.	DESCRIPCIÓN
1	VENTOSA DE UNA CÁMARA Ø8" (A-259)

ESTADO ACCESORIOS:

No fue posible inspeccionar el accesorio, pues no se retiro el indigente que estaba habitando en la cámara.

Ventosa sin Válvula de Guarda, se recomienda la instalación de Una.

Se recomienda Redizar Mantenimiento a la ventosa, Bridas y Tornillos.

ESTADO DE LA CÁMARA:

Se recomienda el Retiro del Habitante y la Basura.

La cámara tiene un agujero en una de sus paredes (Ver foto 1), el Cual Debe ser Cerrado.

La Norma NS-077 Versión 1,0 del 05/04/2004 de la EAAB, No Contempla Cámaras en Mampostería.

Por Todo Esto se recomienda su Reconstrucción (Ver Esquema Típico en el Producto No.9)

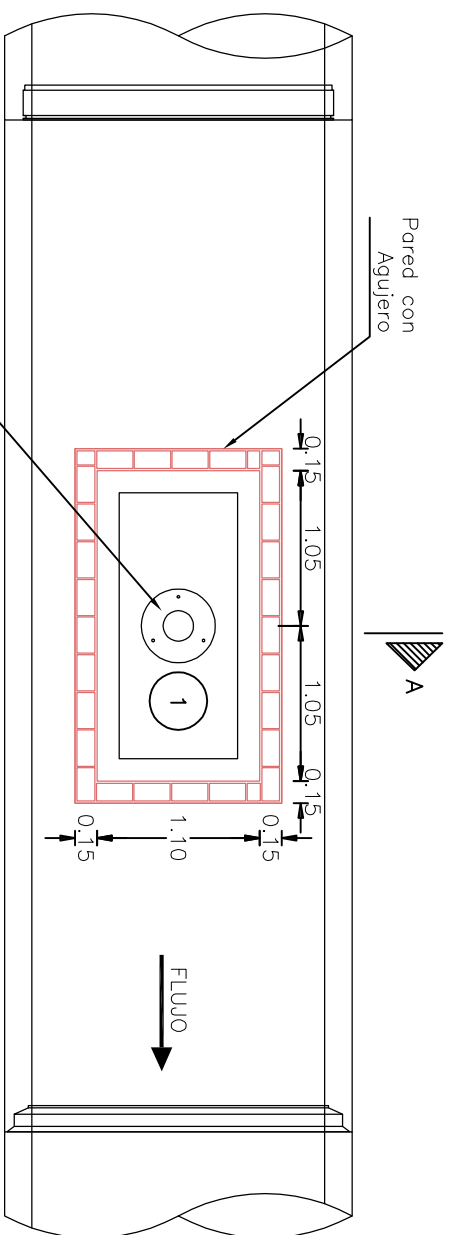

PLANTA CÁMARA VENTOSA

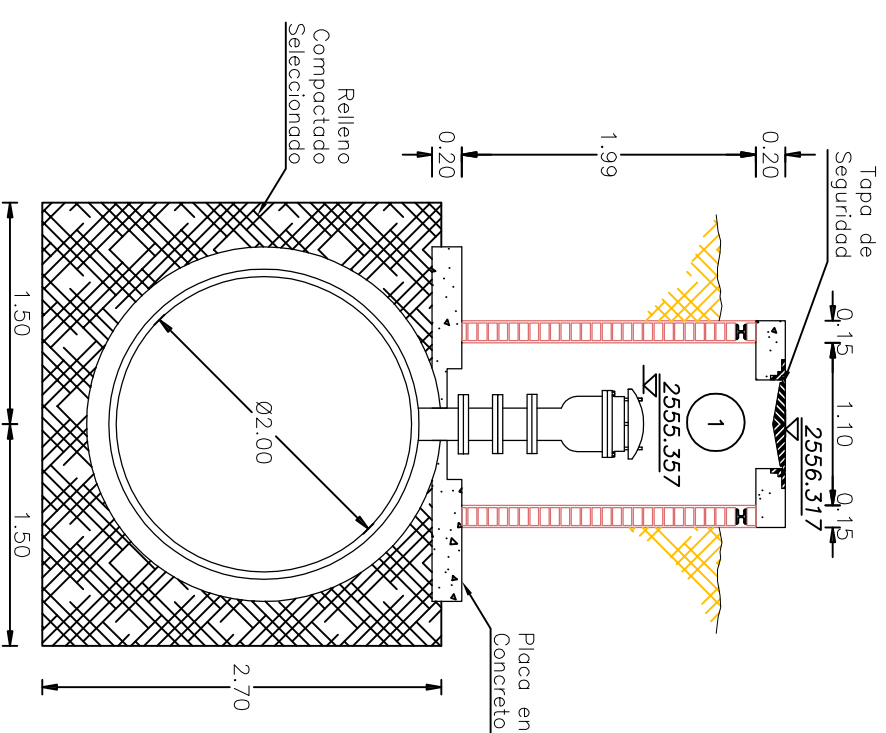

CÁMARA VENTOSA CORTE A-A





FOTO No. 1
Vista Externa de la Cámara



FOTO No. 2
Vista Interna de la Cámara

INFORMACION GENERAL	
COTA TAPA	2556.317
COTA BATEA	2551.787
NORTE	102807.781
ESTE	93206.972
LATITUD	04°37'17.80" N
LONGITUD	74°08'19.45" W
DIRECCION	Av Boyaca Cll 2-06 Sur
OBSERVACIONES	Camara Habitada Tapa de Seguridad

 					
CONSULTOR	CONSORCIO TIBITOC 2006				
NOMBRE DEL PROYECTO	ESTUDIOS Y DISEÑOS PARA LA REHABILITACIÓN DE LA LINEA RED MATRIZ DE 78" TIBITOC - CASABLANCA				
CONTRATO No.	1-02-25400-514-2006				
NOMBRE DEL PLANO	DETALLES CALIAS DE ACCESORIOS TRAMO 3 VENTOSA Ø8" (K46+079.10)				
	LINEA TIBITOC - CASABLANCA RED MATRIZ Ø78"				
REVISO	S.L.T.	ARCHIVO:	RTC-GF-CT-419.dwg	FECHA:	DICIEMBRE DE 2008
APROBO	C.E.B	ESCALA:	1:50	PLANO No.	RTC-FG-CT-419
DIGITALIZO	C.P.	ACCESORIO N°	259	Rev.	1
				CARTILLA DE ACCESORIOS EAAB	