

DESPECE MECANICO	
No.	CANT.
1	1
VENTOSA DE UNA CÁMARA Ø8" (A-266)	

ESTADO ACCESORIOS:

Ventosa sin Válvula de Guarda, se recomienda la instalación de Una.
Se recomienda Realizar Mantenimiento a Válvula, Bridas y Tornillos.

ESTADO DE LA CÁMARA:

Se recomienda el Retiro de la Basura.

La Norma NS-077 Versión 1,0 del 05/04/2004 de la EAAB, no Contempla Cámaras en Mampostería.

Por Esto se recomienda su Reconstrucción (Ver Esquema Típico en el Producto No.9)

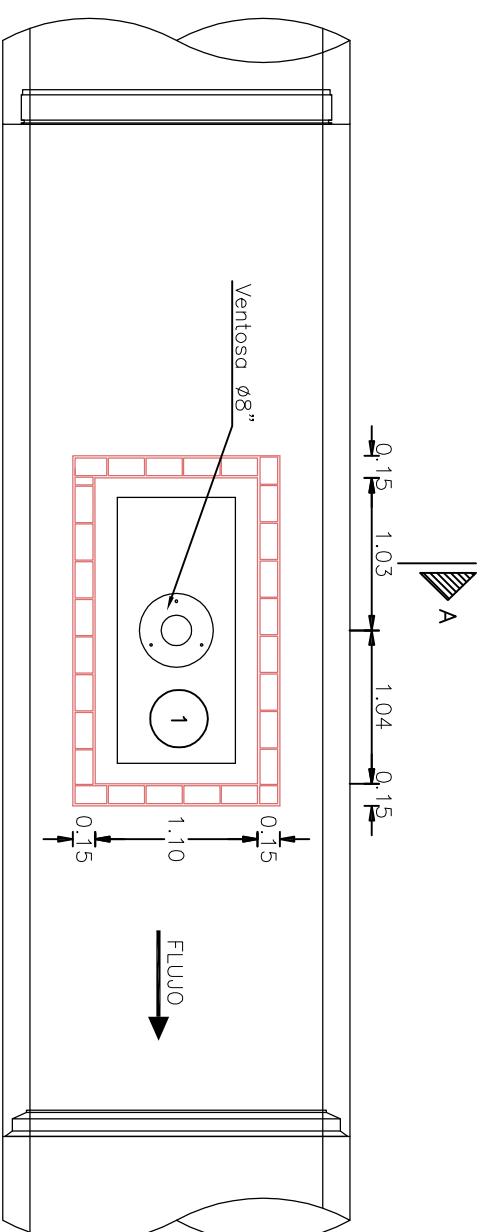

PLANTA CÁMARA VENTOSA

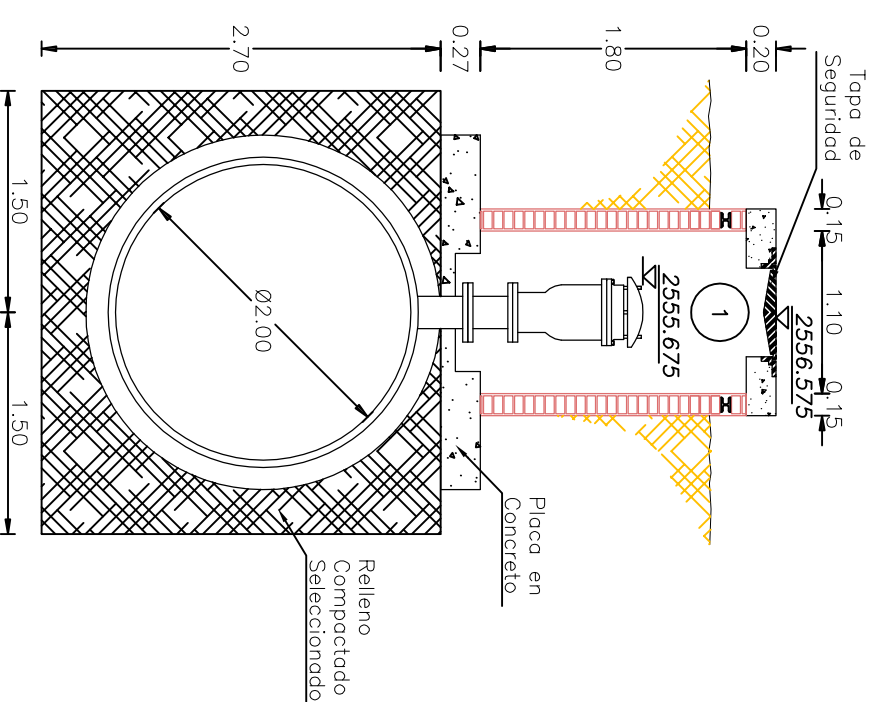

CÁMARA VENTOSA CORTE A-A





INFORMACION GENERAL	
COTA TAPA	2556.575
COTA BATEA	2552.105
NORTE	101410.078
ESTE	92916.743
LATITUD	04°36'32.31" N
LONGITUD	74°08'28.86" W
DIRECCION	Av Boyaca 38A-43 Sur
OBSERVACIONES	Tapa de Seguridad



FOTO No. 1
Vista Externa de la Cámara



FOTO No. 2
Vista Interna de la Cámara

 		 	
CONSULTOR	CONSORCIO TIBRITOC 2006	ARCHIVO:	RTC-GF-CT-426.dwg
NOMBRE DEL PROYECTO	ESTUDIOS Y DISEÑOS PARA LA REHABILITACION DE LA LINEA RED MATRIZ DE 78" TIBRITOC - CASABLANCA	ESCALA:	1:50
CONTRATO No.	1-02-25400-514-2006	PLANO No.	RTC-FG-CT-426
NOMBRE DEL PLANO	DETALLES CAJAS DE ACCESORIOS TRAMO VENTOSA Ø8" (K47+509.42)	ACCESORIO N°	266
	LINEA TIBRITOC - CASABLANCA RED MATRIZ Ø78"	CARTILLA DE ACCESORIOS EAAB	
REVISO	S.L.T.	FECHA:	DICIEMBRE DE 2008
APROBO	C.E.B	Rev.	1
DIGITALIZO	C.P.		