

DESPIECE MECANICO	
No.	DESCRIPCION
1	VÁLVULA MARIPOSA Ø24" BRIDADA (A-276)
2	NIPLE Ø24" EBXEL
3	UNIÓN DE DESMONTAJE Ø24" TIPO DRESSER
4	NIPLE DE ACERO Ø24" ELXCAMPANA

ESTADO ACCESORIOS:

Válvula sin Volante, Verificar Estado de la Misma.

Se recomienda Realizar Mantenimiento a los Elementos Metálicos por Presencia de Oxidación (Bridas y Tornillos) con: Limpieza (Sandblasting) y Pintura.

ESTADO DE LA CAMARA:

Cámara en Concreto en Buen Estado, con Dimensiones Internas Algo Escasas.

La Norma NS-077 Versión 1,0 del 05/04/2004 de la EAAB, Contempla Cámaras en Concreto con Dimensiones Internas Mínimas para una Válvula Ø24" de 2.0m x 2.20m.

Se recomienda el Retiro de la Basura.

En Caso de Requerirse su Reconstrucción (Ver Esquema Típico en el Producto No.9).

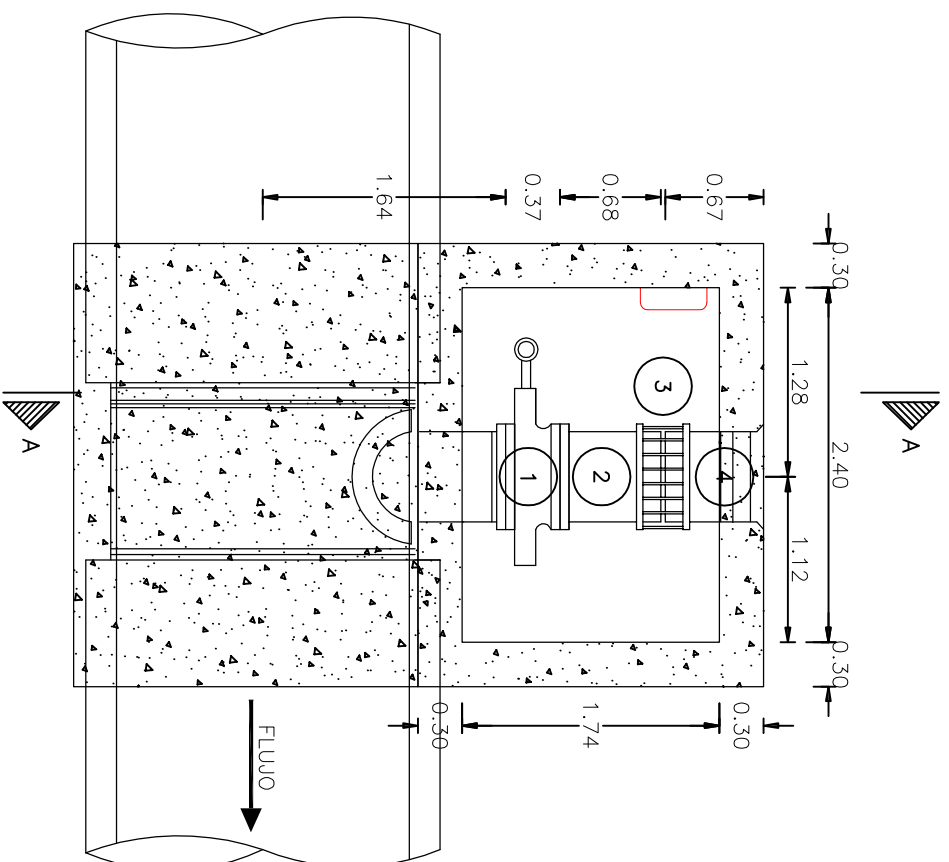

PLANTA CÁMARA SALIDA

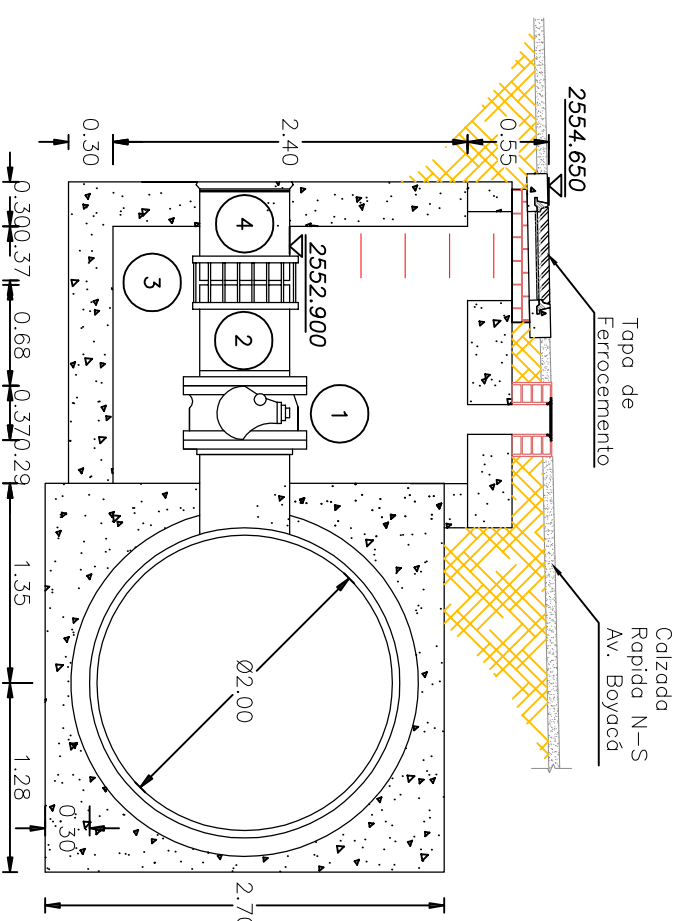

CÁMARA SALIDA CORTE A-A



FOTO No. 1
Vista Externa de la Cámara



FOTO No. 2
Vista Interna de la Camara

INFORMACION GENERAL	
COTA TAPA	2554.650
COTA BATEA	2551.591
NORTE	100866.196
ESTE	92736.053
LATITUD	04°36'14.61" N
LONGITUD	74°08'34.72" W
DIRECCION	Av Boyaca 39H-12 Sur
OBSERVACIONES	La camara no esta alineada con la Calzada Tapa de Alcantarillado

CONSULTOR	CONSORCIO TIBTIOC 2006	ARCHIVO:	RTC-GF-CT-434.dwg
NOMBRE DEL PROYECTO	ESTUDIOS Y DISEÑOS PARA LA REHABILITACIÓN DE LA LINEA RED MATRIZ DE 78" TIBTIOC - CASABLANCA	ESCALA:	1:50
CONTRATO No.	1-02-25400-514-2006	PLANO No.	RTC-FG-CT-434
NOMBRE DEL PLANO	DETALLES CAJAS DE ACCESORIOS TRAMO 3 SALIDA ORIENTAL Ø24" (K48+085,80) LINEA TIBTIOC - CASABLANCA RED MATRIZ Ø78"	Rev.	1
REVISO	S.L.T.	FECHA:	DICIEMBRE DE 2008
APROBO	C.E.B		
DIGITALIZO	C.P.	ACCESORIO N°	276
		CARTILLA DE ACCESORIOS EAAB	