

DESPIECE MECANICO	
No.	DESCRIPCION
1	VENTOSA DE UNA CAMARA CON VALVULA INTERNA DE CIERRE (A-280)

ESTADO ACCESORIOS:

No se Pudo Drenar la Cámara, ni Inspeccionar el Accesorio.

En Trabajos de Rehabilitación, La Cámara Deberá Ser Totalmente Drenada e Inspeccionados los Accesorios.

Ventosa sin Válvula de Guarda, se Recomienda la Instalación de Una.

Se Recomienda Redilizar Mantenimiento a Bridas y Tornillos.

ESTADO DE LA CÁMARA:

Se Recomienda el Retiro de la Basura y Mejorar el Drenaje de la Cámara.

La Norma NS-077 Versión 1,0 del 05/04/2004 de la EAAB, No Contempla Cámaras en Mampostería.

Por Todo Esto se Recomienda su Reconstrucción (Ver Esquma Típico en el Producto No.9)

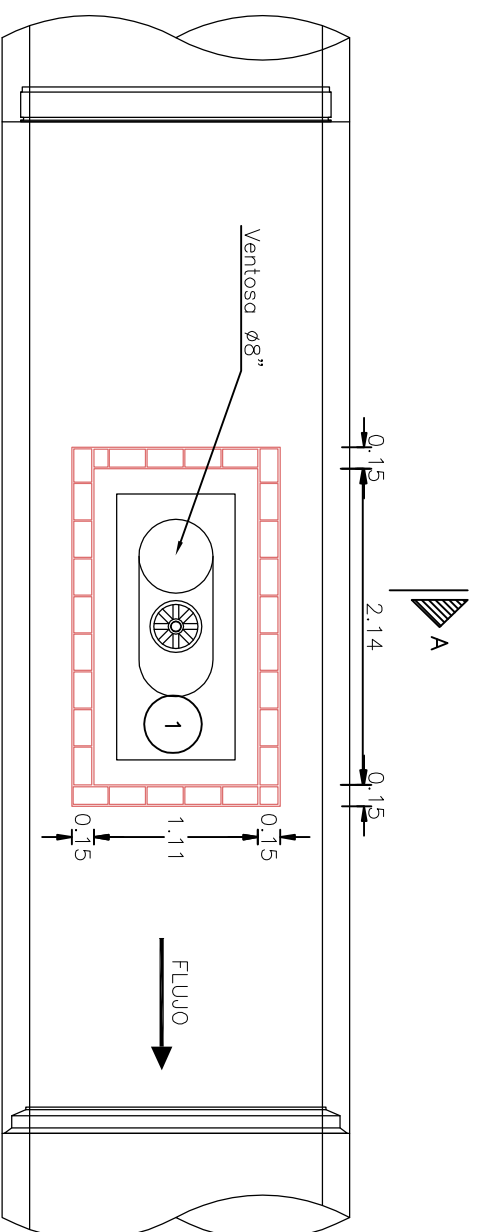

PLANTA CÁMARA VENTOSA

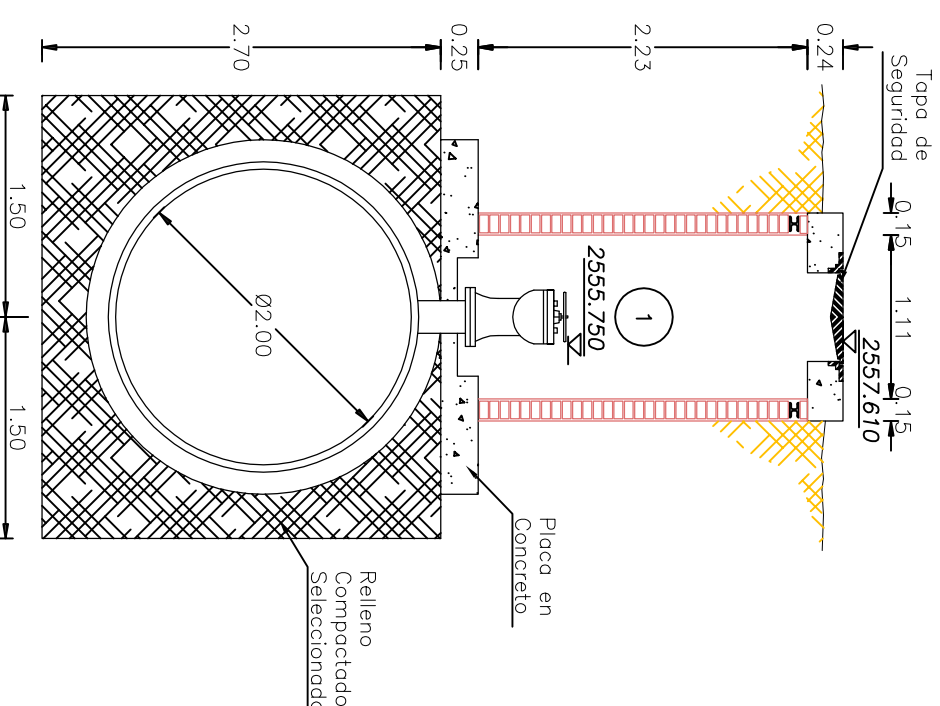

CÁMARA VENTOSA CORTE A-A



FOTO No. 1
Vista Externa de la Cámara



FOTO No. 2
Vista Interna de la Camara

INFORMACION GENERAL	
COTA TAPA	2557.610
COTA BATEA	2552.688
NORTE	100670.053
ESTE	92265.469
LATITUD	04°36'08.23" N
LONGITUD	74°08'49.98" E
DIRECCION	Calle 43A Sur 72G -24
OBSERVACIONES	-Tapa de Seguridad. -La Cámara esta Localizada en el Linderro de dos Predios.

CONSULTOR	CONSORCIO TIBITOC 2006	CONSORCIO TIBITOC	2006
NOMBRE DEL PROYECTO	ESTUDIOS Y DISEÑOS PARA LA REHABILITACIÓN DE LA LINEA RED MATRIZ DE 78" TIBITOC - CASABLANCA		
CONTRATO No.	1-02-25400-514-2006		
NOMBRE DEL PLANO	DETALLES CAJAS DE ACCESORIOS TRAMO VENTOSA Ø8" (K48+594.31)		
	LINEA TIBITOC - CASABLANCA RED MATRIZ Ø78"		
REVISO	S.L.T.	ARCHIVO:	RTC-GF-CT-438.dwg
APROBO	C.E.B	ESCALA:	1:50
DIGITALIZO	C.P.	PLANO No.	RTC-FG-CT-438
		ACCESORIO N° 280	CARTILLA DE ACCESORIOS EAAB
			Rev. 1
			FECHA: DICIEMBRE DE 2008