

PLANTA CÁMARA PURGA

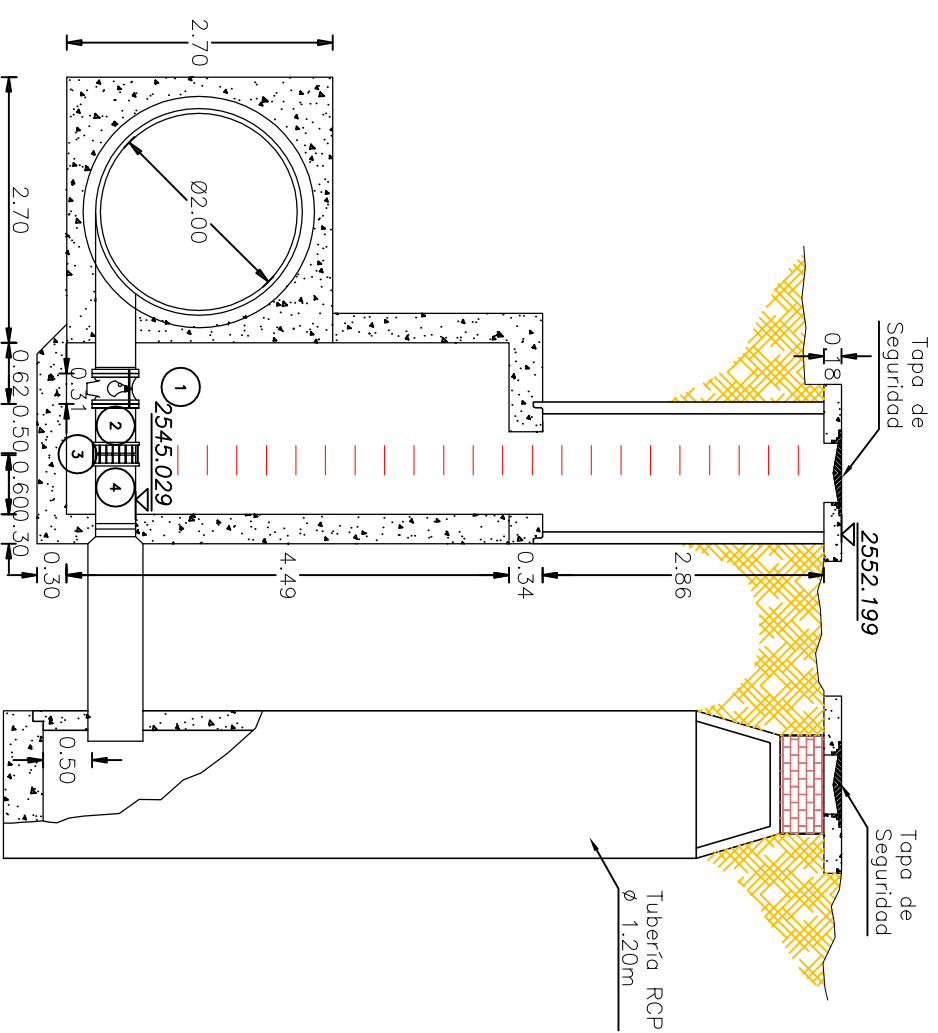

CÁMARA PURGA CORTE A-A

DESPIECE MECÁNICO	
No.	DESCRIPCIÓN
1	VALVULA MARIPOSA Ø16" BRIDADA (A-288)
2	NIPLE Ø16" EBXEL
3	UNIÓN DE DESMONTAJE Ø16" TIPO DRESSER
4	NIPLE DE ACERO Ø16" ELXCAMPANA

**ESTADO ACCESORIOS:**

Se recomienda Realizar Mantenimiento a Tuberías, Válvula y Accesorios, con: Limpieza (Sandblasting) y Pintura.

**ESTADO DE LA CÁMARA:**

Cámara en Concreto en Buen Estado.

En Caso de Requerirse su Reconstrucción (Ver Esquema Tipico de Acuerdo con la Norma NS-077 Versión 1.0 del 05/04/2004 de la EAAB en el Producto No.9).

INFORMACION GENERAL	
COTA TAPA	2552.199
COTA BATEA	2544.673
NORTE	100255.870
ESTE	91343.830
LATTUD	04°35'54.75" N
LONGITUD	74°09'19.87" W
DIRECCION	Calle 57H Sur Carrera 63
OBSERVACIONES	-Camara Realizada y con Agua. -Tapa de Seguridad.



FOTO No. 1  
Vista Externa de la Cámara

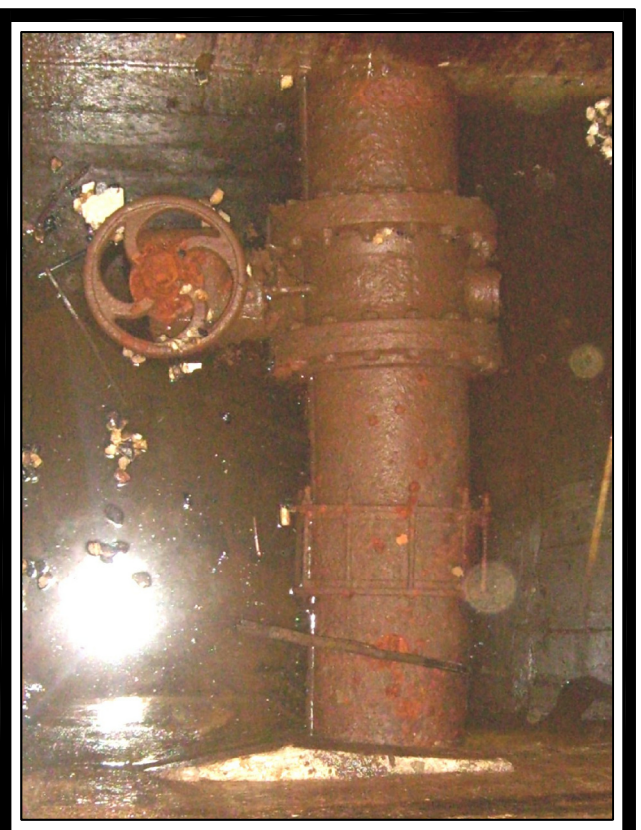

FOTO No. 2  
Vista Interna de la Camara

CONSULTOR	CONSORCIO TIBITOC 2006	CONSORSIO TIBITOC 2006		CONSORSIO TIBITOC 2006	
NOMBRE DEL PROYECTO	ESTUDIOS Y DISEÑOS PARA LA REHABILITACION DE LA LINEA RED MATRIZ DE 78" TIBITOC - CASABLANCA	ESTUDIOS Y DISEÑOS PARA LA REHABILITACION DE LA LINEA RED MATRIZ DE 78" TIBITOC - CASABLANCA		ESTUDIOS Y DISEÑOS PARA LA REHABILITACION DE LA LINEA RED MATRIZ DE 78" TIBITOC - CASABLANCA	
CONTRATO No.	1-02-25400-514-2006	1-02-25400-514-2006		1-02-25400-514-2006	
NOMBRE DEL PLANO	DETALLES CAJAS DE ACCESORIOS TRAMO 3 PURGA Ø16" (K49+612.50)	DETALLES CAJAS DE ACCESORIOS TRAMO 3 PURGA Ø16" (K49+612.50)		DETALLES CAJAS DE ACCESORIOS TRAMO 3 PURGA Ø16" (K49+612.50)	
ARCHIVO:	RTC-GF-CT-445.dwg	RTC-GF-CT-445.dwg		RTC-GF-CT-445.dwg	
REVISO	S.L.T.	S.L.T.		S.L.T.	
APROBO	C.E.B	C.E.B		C.E.B	
DIGITALIZO	C.P.	C.P.		C.P.	
ESCALA:	1:75	1:75		1:75	
PLANO No.	RTC-FG-CT-445	RTC-FG-CT-445		RTC-FG-CT-445	
ACCESORIO N°	288	288		288	
FECHA:	DICIEMBRE DE 2008	DICIEMBRE DE 2008		DICIEMBRE DE 2008	
Rev.	1	1		1	
CARTILLA DE ACCESORIOS EAAB					