

PLANTA CÁMARA SALIDA

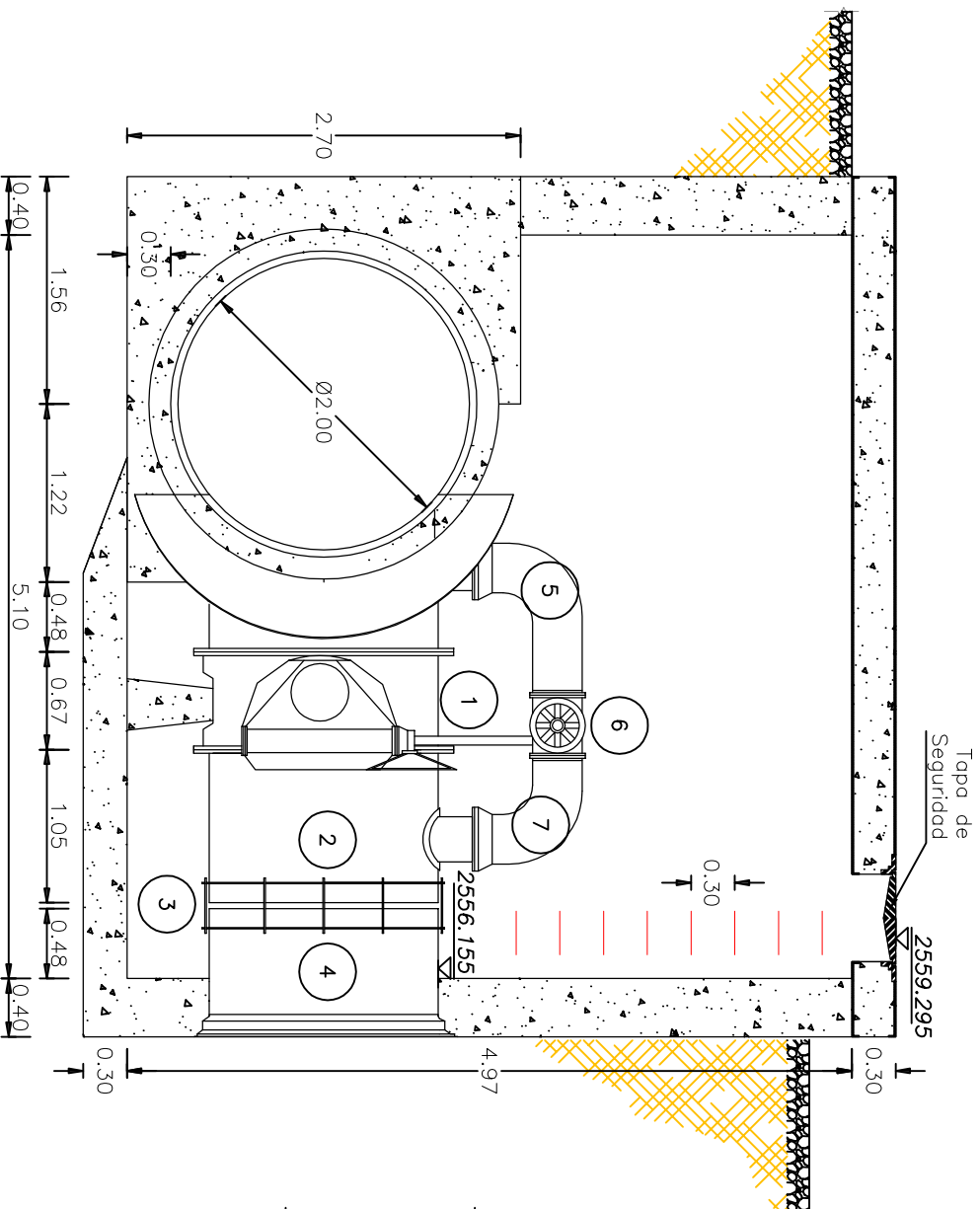

CÁMARA SALIDA CORTE A-A

No.	CANT.	DESCRIPCIÓN
1	1	VALVULA MARIPOSA Ø60" BRIDADA CON BY-PASS (A-293)
2	1	NIPLE DE ACERO Ø60" EBXEL CON SALIDA Ø10" PARA BY-PASS
3	1	UNIÓN DE DESMONTAJE Ø60" TIPO DRESSER
4	1	NIPLE DE ACERO Ø60" ELXCAMPANA
5	1	CODO DE ACERO 90° Ø10" NIPLE SOLDADO EBXEB
6	1	VALVULA DE COMPUESTA Ø10" BRIDADA
7	1	CODO DE ACERO 90° Ø10" EBXEB

ESTADO ACCESORIOS:

Se recomienda Redizar Mantenimiento Exterior a Todas las Tuberías y Accesorios con: Limpieza (Sandblasting) y Pintura.

ESTADO DE LA CÁMARA:

Cámara en Concreto en Buen Estado.

Se recomienda Mejorar el Sellamiento Entre las Losas de la Cubierta Para Evitar Filtración del Agua.

INFORMACION GENERAL	
COTA TAPA	2559.295
COTA BATEA	2554.372
NORTE	99988.738
ESTE	90681.331
LATITUD	04°35'46.06" N
LONGITUD	74°09'41.35" W
DIRECCION	Glorieta Intersección Av(s) Sur y Villavicencio.
OBSERVACIONES	-Cámara con Agua. -Tapa de Seguridad.



FOTO No. 1
Vista Externa de la Cámara

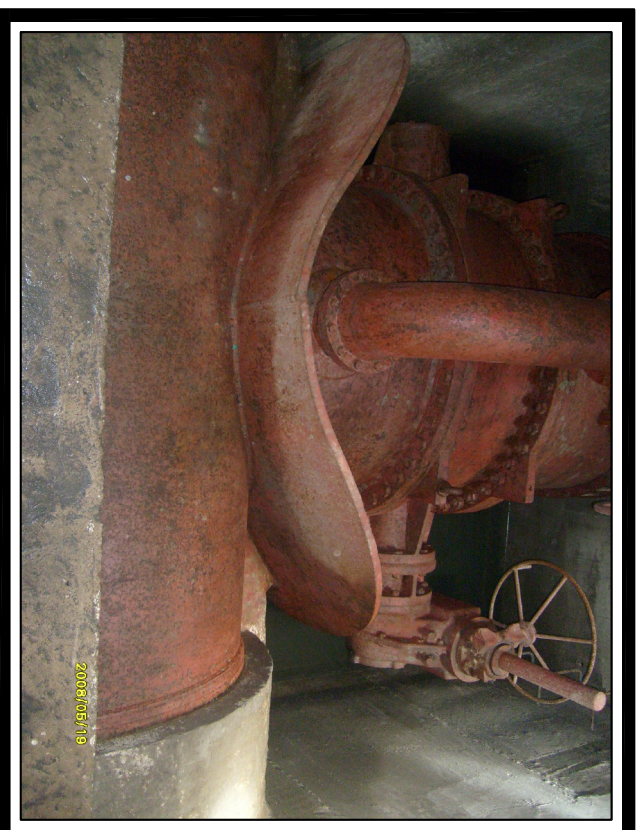





FOTO No. 2
Vista Interna de la Cámara

  		CONSORCIO TIBITOC 2006	
CONSULTOR	CONSORCIO TIBITOC 2006	CONTRATO No.	1-02-25400-514-2006
NOMBRE DEL PROYECTO	ESTUDIOS Y DISEÑOS PARA LA REHABILITACIÓN DE LA LINEA RED MATRIZ DE 78" TIBITOC - CASABLANCA	NOMBRE DEL PLANO	DETALLES CAJAS DE ACCESORIOS TRAMO SALIDA OCCIDENTAL Ø60" (K50+328.55) LINEA TIBITOC - CASABLANCA RED MATRIZ Ø78"
REVISO	S.L.T.	ARCHIVO:	RTC-gf-ct-449.dwg
APROBO	C.E.B	ESCALA:	1:50
DIGITALZO	C.P.	PLANO No.	RTC-FG-CT-449
		ACCESORIO N° 293	CARTILLA DE ACCESORIOS EMB
			Rev. 1
			FECHA: DICIEMBRE DE 2008