

**DIRECCIÓN ADMINISTRATIVA
DE BIENES RAICES
DIVISIÓN TÉCNICA DE ADQUISICIÓN PREDIAL**

Proyecto: ESTUDIOS Y DISEÑOS PARA LA REHABILITACIÓN DE LA LINEA RED

MATRIZ DE 78" TIBITOC-CASABLANCA

Dirección: TV 72 D BIS No. 42C-85 SUR

Barrío: LA CAMPIÑA

Propietario: AQUILEO MUÑOZ PUIN Y OTRA

Teléfono: -

TIPO DE AREA	REQUERIDO	TOTAL	UNO	INFORMACION PREDIAL
TERRENO	78.30	0	M2	Código del Sector = 4506 09 01
CONSTRUCCION	156.60	0	M2	Cédula Catastral = U42B S 161 16
Linderos A	0	0	M2	Área según Escritura = 357.861 M2
Linderos B	0	0	M2	Matrícula Inmobiliaria = 050-698237
Entradas	0	0	M2	Escritura Pública = 1731
Zona Dura	0	0	M2	NOTARIA = 20 de Bogotá
Cerremento	0	0	M2	Fecha Escritura = 03/09/1983
SUMA DE AREAS TERRENO				Área Según Escritura = 357.861 M2
EN RONDA HIPOTECARIA o ZMRA (A-B-C-S-D-A)	0	0	M2	Lindero Norte = 11.20 ML
TOTAL (A-B-C-D-E-F-A)	0	0	M2	Lindero Oriente = 10.55 ML
SOBREPANTE (E-F-E)	0	0	M2	Lindero Sur = 18.98 ML
SUMA AREAS CONSTRUCCION				Lindero Occidente = 17.80 ML
REQUERIDA (A-B-C-D-A)	0	0	M2	TIPO DE NEGOCIACION
TOTAL (A-B-C-D-E-F-A)	0	0	M2	Compra de Terreno
SOBREPANTE	0	0	M2	Construcción Servidumbre

CUADRO DE MOLONES			
MOLON	NORTE	ESTE	DISTANCIA MOLON
A	100712.90	92342.81	A
B	100719.40	92358.58	B
C	100714.79	92359.48	C
D	100707.88	92341.25	D
A	100712.90	92342.81	A

NOTAS:
1. Dentro de las Áreas y el cuadro de molones, no se incluye el corredor de la Línea de Silencio-Casablanca 042"

Ficha Predial No: 016

CONSERVACIÓN TERRITORIAL SIA AMBIO Y SOCIOCLAS
 Calle 140 No. 140-2500-94-9000
 Bogotá, D.C.

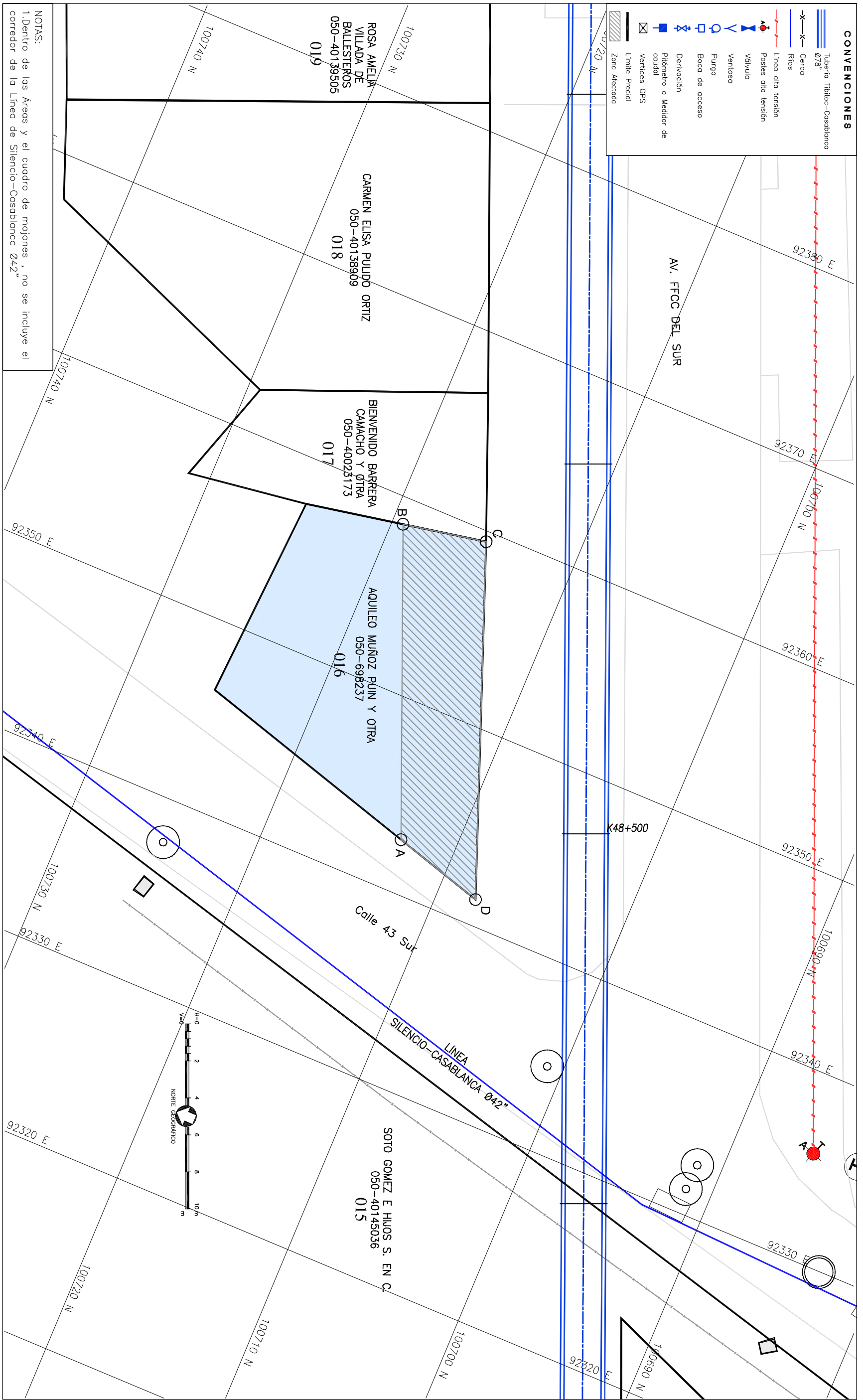

Anula y Reemplaza la Ficha No NUEVA

Aprobado: _____ ING. _____
 VOTO Interventor EAAB _____ ING. _____
 INGENIERO RESPONSABLE PROYECTO EAAB

LOCALIZACIÓN # DE PLANO
 PLANO DE MANZANA CATASTRAL
 UNIDAD ADMINISTRATIVA ESPECIAL
 CATASTRO DISTRITAL
 CODIGO 00450549



FECHA: JULIO DE 2008
 ESCALA: 1 : 200
 PLANO No.: 19 / 59
 AVISO SAP No.: 8000XXXXXX
 ARCHIVO MAGNETICO: RTC-FG-CT-033.dwg