



DIRECCIÓN ADMINISTRATIVA  
DE BIENES RAICES  
DIVISIÓN TÉCNICA DE ADQUISICIÓN PREDIAL

Proyecto: ESTUDIOS Y DISEÑOS PARA LA REHABILITACIÓN DE LA LINEA RED  
MATRIZ DE 78" TIBITOC-CASABLANCA

Dirección: TV 72D BIS NO.42C-81 SUR Barrio: La Campiña

Propietario: BIENVENIDO BARRERA CAMACHO Y OTRA

Teléfono: -

TIPO DE AREA	REQUERIDO	TOTAL	UNO	INFORMACION PREDIAL
TERRENO	34.42	0	M2	Código del Sector = 4506 09 26
CONSTRUCCION	119.46	0	M2	Cédula Catastral = 0428 S 161 25
Unidad A	0	0	M2	Área según Escritura = 93.801 M2
Unidad B	0	0	M2	Matrícula Inmobiliaria = 050-40023173
Entomada	0	0	M2	Escritura Pública = 1011
Zona Duro	0	0	M2	NOTARIA = 23 de Bogotá
Cerramiento	0	0	M2	Fecha Escritura = 17/05/1984
SUMA DE AREAS TERRENO				93.801 M2
EN RONDA HIRALLUCA o ZMPA (A-B-C-D-E-F-A)				0 M2
TOTAL (A-B-C-D-E-F-A)				0 M2
SORBRANTE (E-F-E)				0 M2
Lindero Sur				12.33 ML
Lindero Oriente				8.01 ML
Lindero Occidente				4.92 ML
SUMA AREAS CONSTRUCCION				0 M2
REQUERIDA (A-B-C-D-E-F-A)				0 M2
Compro de Terreno				0 M2
TOTAL (A-B-C-D-E-F-A)				0 M2
Constitución Servidumbre				0 M2
SORBRANTE				0 M2

CUADRO DE MOJONES			
MOJON	NORTE	ESTE	DISTANCIA MOJON
A	100719.40	92356.58	A
B	100722.12	92365.20	B
C	100717.71	92366.93	C
D	100714.79	92359.48	D
A	100719.40	92356.58	A

OBSERVACIONES  
-Predio nuevo, al considerarse una zona de corredor de 10m a cada lado del eje.  
ÁREAS DE CONSTRUCCION:  
Primer piso = 39.82  
Segundo piso = 39.82  
Tercer piso = 39.82  
NOTAS:  
\* Datos Tomados de Certificados Catastrales y/o de Registro

Ficha Predial No.: 017

ING. Luis Guillermo González A. REVISOR  
ING. Sergio Torres Espinosa Mtr. 2520255890 CND Mtr. 9471 CND

CONVENCIONES

- Taladro Tibitoc-Casablanca 78"
- Cerca
- Flecos
- Linea alta tensión
- Postes alto tensión
- Vidriera
- Ventilador
- Purga
- Boca de acceso
- Derivación
- Pitometro o Medidor de caudal
- Verificas GPS
- Limite Predial
- Zona Afectada

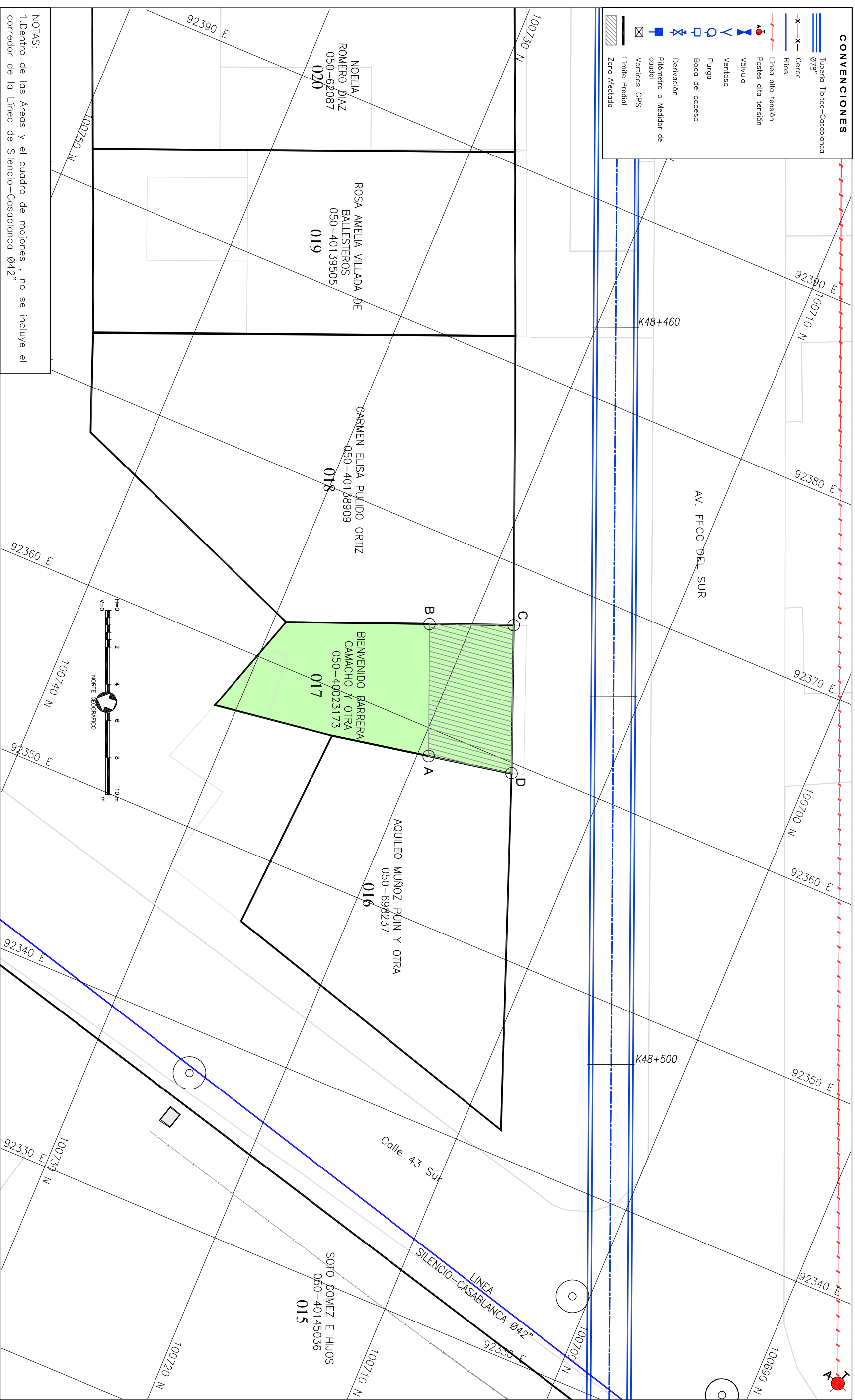

Anula y Reemplaza la Ficha No NUEVA

Aprobador: ING. Vobo Interventor EAMB

LOCALIZACIÓN # DE PLANO  
PLANO DE MANZANA CATASTRAL  
UNIDAD ADMINISTRATIVA ESPECIAL  
CATASTRO DISTRICTAL  
CODIGO 004506-09



FECHA: JULIO DE 2008  
ESCALA: 1 : 200  
PLANO No.: 20 / 59  
AVISO SAP No.: 8000XXXXXX  
ARCHIVO MAGNETICO: RTC-FG-CT-034.dwg