

**DIRECCIÓN ADMINISTRATIVA
DE BIENES RAICES
DIVISIÓN TÉCNICA DE ADQUISICIÓN PREDIAL**

Proyecto: ESTUDIOS Y DISEÑOS PARA LA REHABILITACIÓN DE LA LINEA RED

MATRIZ DE 78 "TIBITOC-CASABLANCA"

Dirección: TV 72D BIS 42C-51 SUR

Barrio: La Campaña

Propietario: NOELIA ROMERO DIAZ

Teléfono: -

TIPO DE AREA	REQUERIDO	TOTAL	UNO	INFORMACION PREDIAL
TERRENO	44,37	0	M2	Código del Sector 4506 09 23
CONSTRUCCION	101,28	0	M2	Cédula Catastral 0428 S 161 12
Linderos A	0	0	M2	Area según Escritura 229,17 M2
Linderos B	0	0	M2	Matrícula Inmobiliaria 050-62087
Linderos C	0	0	M2	Escritura Pública 10842
Linderos D	0	0	M2	NO/NA
Zona Dura	0	0	M2	Fecha Escritura 30/12/1978
Cerchero	0	0	M2	Area según Escritura 229,17 M2
SUMA DE AREAS TERRENO				
EN RONDA HIPOTECARIA o ZMRA (A-B-C-S-D-A)	0	0	M2	Lindero Norte 2285 ML
TOTAL (A-B-C-D-E-F-A)	0	0	M2	Lindero Oriente 10,00 ML
SOBREPANTE (E-F-E)	0	0	M2	Lindero Sur 2285 ML
SUMA AREAS CONSTRUCCION				
REQUERIDA (A-B-C-D-A)	0	0	M2	Lindero Occidente 10,00 ML
TOTAL (A-B-C-D-E-F-A)	0	0	M2	Compra de Terreno 0
SOBREPANTE	0	0	M2	Construcción Servidumbre 0

CUADRO DE MOJONES			
MOJON	NORTE	ESTE	DISTANCIA MOJON
A	100731,88	92388,92	A
B	100735,69	92398,17	B
C	100731,63	92399,84	C
D	100727,74	92390,62	D
A	100731,88	92388,92	A

NOTAS:
1. Dentro de los Areas y el cuadro de mojones, no se incluye el corredor de la Línea de Silencio-Casablanca 042"

Ficha Predial No: 020

Anula y Reemplaza la Ficha No NUEVA

LOCALIZACIÓN # DE PLANO

FECHA: JULIO DE 2008

ING. Luis Guillermo González X. REVISOR
ING. Sergio Torres Robo REVISOR
ING. Daniel Soto Soto

ING. VBO Interventor EAAB
ING. INGENIERO RESPONSABLE PROYECTO EAAB

PLANO DE MANZANA CATASTRAL
UNIDAD ADMINISTRATIVA ESPECIAL
CATASTRO DISTRITAL
CODIGO 00450828



ESCALA: 1 : 200
PLANO No.: 23 / 59
AVISO SAP No.: 8000XXXXXX
ARCHIVO MAGNETICO:
RTC-FG-CT-037.dwg

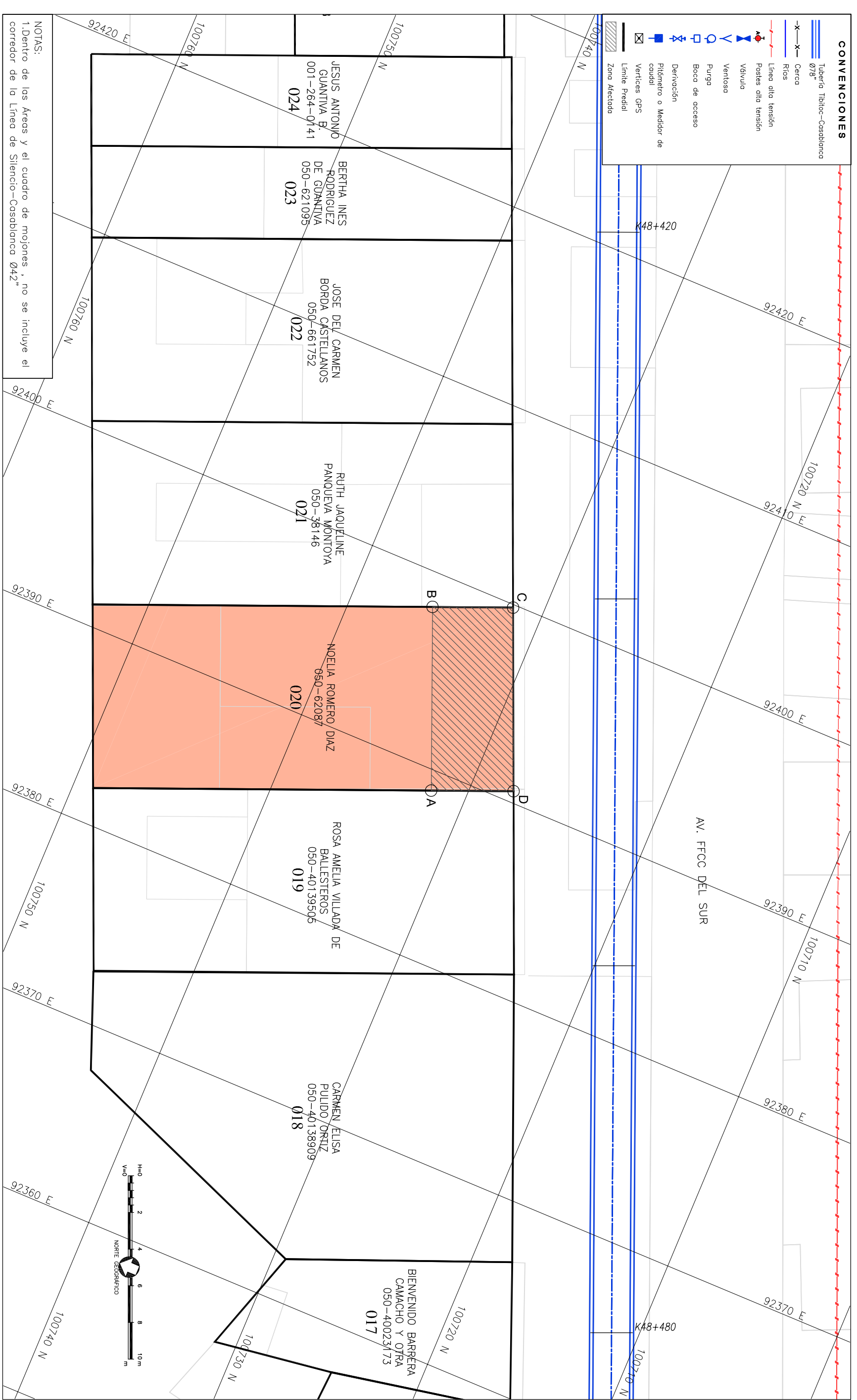

CONVENCIONES

- Tuberío Tibitoc-Casablanca 078"
- Cerca
- Riós
- Línea alta tensión
- Postes alta tensión
- Vehículo
- Ventiloso
- Purga
- Boca de acceso
- Derivación
- Pitómetro o Medidor de caudal
- Verticales GPS
- Verticales Predial
- Límite Predial
- Zona Afectada

